

**Ministerio de Hacienda  
Secretaría de Estado**

MINISTERIO DE HACIENDA

GOBIERNO DE

**EL SALVADOR**

UNÁMONOS PARA CRECER

# **Estadísticas básicas Sobre las Finanzas Públicas a Diciembre 2016**

**Dirección de Política Económica y Fiscal**

San Salvador, 17 de Febrero de 2017

# Contenido

	Pág.
<b>I. Situación Financiera (Balance Fiscal)</b>	
Situación Financiera del Sector Público No Financiero (SPNF), 2011 - 2016	7
Situación Financiera del SPNF, 2011 - 2016 (% del PIB)	8
Déficit del SPNF, 2011 - 2016 Incluye Pensiones (Gráfico)	9
Déficit del SPNF, 2011 - 2016 Sin Intereses e Incluye Pensiones (Gráfico)	10
Situación Financiera del SPNF, enero - diciembre de 2011	11
Situación Financiera del SPNF, enero - diciembre de 2012	12
Situación Financiera del SPNF, enero - diciembre de 2013	13
Situación Financiera del SPNF, enero - diciembre de 2014	14
Situación Financiera del SPNF, enero - diciembre de 2015	15
Situación Financiera del SPNF, enero - diciembre de 2016	16
Situación Financiera del SPNF, enero - diciembre de 2016 (% del PIB)	17
Ingresos y Gastos del Gobierno Central, 2011 - 2016	18
Ingresos y Gastos del Gobierno Central, enero - diciembre de 2011	19
Ingresos y Gastos del Gobierno Central, enero - diciembre de 2012	20
Ingresos y Gastos del Gobierno Central, enero - diciembre de 2013	21
Ingresos y Gastos del Gobierno Central, enero - diciembre de 2014	22
Ingresos y Gastos del Gobierno Central, enero - diciembre de 2015	23
Ingresos y Gastos del Gobierno Central, enero - diciembre de 2016	24
<b>II. Ingresos Fiscales</b>	
Ingresos del Gobierno Central, 2011 - 2016	26
Ingresos del Gobierno Central, 2011 - 2016 (% del PIB)	27
Carga Tributaria Bruta, 2011 - 2016 (Gráfico)	28
Composición de la Carga Tributaria Bruta, 2011 - 2016 (Gráfico)	29
Estructura de los Ingresos Tributarios Brutos, 2011 - 2016 (Gráfico)	30
Ingresos Tributarios por Fuentes, 2011 - 2016 (Gráfico)	31
Ingresos Totales del Gobierno Central, enero-diciembre de 2011	32
Ingresos Totales del Gobierno Central, enero-diciembre de 2012	33

# Contenido

	Pág.
Ingresos Totales del Gobierno Central, enero-diciembre de 2013	34
Ingresos Totales del Gobierno Central, enero-diciembre de 2014	35
Ingresos Totales del Gobierno Central, enero-diciembre de 2015	36
Ingresos Totales del Gobierno Central, enero-diciembre de 2016	37
Ingresos Tributarios, 2011-2016	38
Ingresos Tributarios, 2011-2016 (porcentajes de participación)	39
Ingresos Tributarios, 2011-2016 (porcentajes de PIB)	40
<b>III. Ejecución Presupuestaria GOES</b>	
Gasto Público por Áreas de Gestión Gobierno Central, 2011 - 2016	42
Gasto Público por Áreas de Gestión Gobierno Central, 2011 - 2016 (Gráfico)	43
Gastos por Áreas de Gestión del Gobierno Central, a diciembre 2015 - 2016	44
Estructura Económica del Gasto del Gobierno Central, a diciembre 2015 -2016	45
Ejecución Presupuestaria del Gasto por unidades primarias, 2011 - 2016	46
Ejecución Presupuestaria del Gasto por unidades primarias, a diciembre 2015 -2016	47
Subsidios y Devoluciones de Impuestos, 2011 - 2016	48
<b>IV. Ejecución de la Inversión Pública SPNF</b>	
Inversión Pública Bruta del SPNF, 2011 - 2016 (Gráfico)	50
Inversión Pública Bruta del SPNF por instituciones, a diciembre 2015 - 2016	51
Inversión Pública Bruta del SPNF por actividad, a diciembre 2015 - 2016	52
<b>V. Deuda Pública total SPNF</b>	
Saldo de la Deuda total del SPNF por Deudor, 2011 - 2016	54
Saldo de la Deuda total del SPNF, a diciembre 2015 - 2016	55
Tendencia de la Deuda total SPNF con fideicomisos, 1991 - 2016 (Gráfico)	56
Perfil de Deuda del SPNF, a diciembre de 2016	57
Saldo, colocación y pagos de LETES, de enero 2015 a diciembre de 2016	58
Características de las emisiones de Eurobonos por la República de El Salvador	59

# Introducción

---

La presente publicación sobre las variables e indicadores más relevantes de las finanzas públicas de El Salvador, tiene como propósito contribuir al desarrollo de una cultura de transparencia y de acceso público a la información fiscal que produce el Ministerio de Hacienda.

Las estadísticas fiscales consolidadas se presentan a nivel del Sector Público No Financiero (SPNF) y del Gobierno Central (GOES). El primero está conformado por el Gobierno Central Consolidado, el Resto del Gobierno General y las Empresas Públicas No Financieras y el segundo, comprende a los tres Órganos del Estado, el Ministerio Público, la Corte de Cuentas de la República, el Tribunal Supremo Electoral, el Tribunal de Ética Gubernamental, entre otros. Incluyendo además, otras entidades con presupuestos extraordinarios y fondos especiales.

Cuando las cifras fiscales se presentan con **base caja** significa que los ingresos y gastos se registran cuando los primeros se reciben y los segundos se cancelan en efectivo; mientras que las cifras con **base devengado** se registran independientemente de la percepción en efectivo o del pago de las obligaciones adquiridas.

El documento “Estadísticas básicas sobre las Finanzas Públicas a diciembre 2016” se encuentra organizado en cinco apartados: I- Situación Financiera del Sector Público No Financiero (SPNF); II- Ingresos Fiscales; III- Ejecución Presupuestaria; IV- Ejecución de la Inversión Pública; y V- Deuda Pública del SPNF.

Además, la información que se brinda comprende series anuales y mensual. Estas últimas corresponderán a la ejecución presupuestaria de ingresos y egresos al mes anterior. La publicación de las cifras fiscales se realizará con una frecuencia semestral y estará disponible en el sitio Web del Ministerio de Hacienda.

# Estructura del Sector Público No Financiera

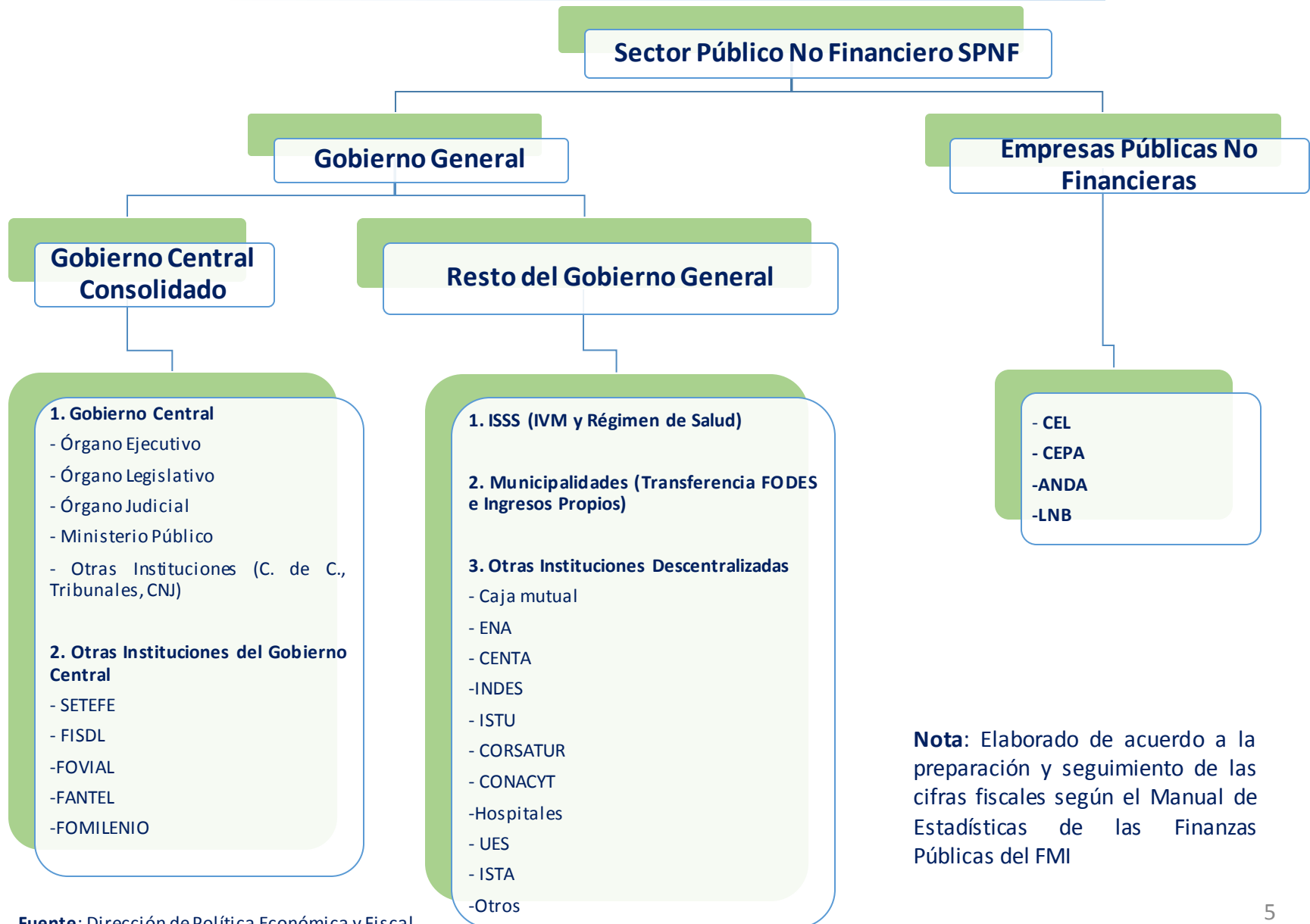

**Nota:** Elaborado de acuerdo a la preparación y seguimiento de las cifras fiscales según el Manual de Estadísticas de las Finanzas Públicas del FMI

---

# **I. Situación Financiera (Balance Fiscal) SPNF**

Notas: Se incluye operaciones preliminares al mes de diciembre de 2016

# Situación Financiera del Sector Público No Financiero (SPNF), 2011 – 2016

## (En millones de US\$)

TRANSACCIONES	2011	2012	2013	2014	2015	2016
<b><u>I. INGRESOS Y DONACIONES</u></b>	<b>4,513.6</b>	<b>4,759.2</b>	<b>4,877.0</b>	<b>4,956.2</b>	<b>5,122.2</b>	<b>5,343.7</b>
A. Ingresos Corrientes	4,299.6	4,581.1	4,806.2	4,909.9	5,069.4	5,297.8
1. Tributarios 1/	3,486.6	3,685.4	3,944.1	3,989.0	4,118.1	4,238.0
2. No Tributarios	644.0	733.9	755.8	797.1	836.4	937.8
3. Superávit de las Empresas Públicas.	169.0	161.8	106.3	123.8	115.0	121.9
B. Ingresos de Capital	0.2	0.2	0.0	0.0	-	0.1
C. Donaciones	213.9	178.0	70.8	46.3	52.8	45.9
<b><u>II. GASTOS Y CONCESION NETA DE PTMOS.</u></b>	<b>5,014.6</b>	<b>5,153.8</b>	<b>5,414.2</b>	<b>5,396.2</b>	<b>5,488.3</b>	<b>5,574.2</b>
A. Gastos Corrientes	4,346.1	4,370.4	4,624.7	4,707.6	4,777.7	4,757.5
1. Consumo	2,860.0	2,894.7	3,176.8	3,291.2	3,385.7	3,532.8
Remuneraciones	1,928.3	1,996.4	2,116.3	2,231.8	2,324.4	2,436.9
Bienes y Servicios	931.7	898.2	1,060.5	1,059.4	1,061.3	1,095.9
2. Intereses	517.9	536.4	593.8	610.4	639.8	705.3
3. Transferencias Corrientes	968.2	939.3	854.2	806.0	752.2	519.4
B. Gastos de Capital	668.8	783.9	790.0	689.1	710.8	817.1
1. Inversión Bruta	619.1	727.3	726.5	624.6	650.7	757.7
2. Transferencias de Capital	49.6	56.5	63.5	64.6	60.0	59.4
C. Concesión neta de préstamos	(0.3)	(0.5)	(0.6)	(0.5)	(0.2)	(0.5)
<b><u>III. AHORRO CORRIENTE [ I.A - II.A ]</u></b>	<b>(46.6)</b>	<b>210.7</b>	<b>181.5</b>	<b>202.3</b>	<b>291.7</b>	<b>540.3</b>
<b><u>IV. BALANCE PRIMARIOS/ pensiones (No incluye intereses)</u></b>	<b>16.9</b>	<b>141.9</b>	<b>56.6</b>	<b>170.4</b>	<b>273.8</b>	<b>474.9</b>
<b><u>V. SUPERAVIT ( DEFICIT ) GLOBAL,</u></b>						
<b><u>1. Incluyendo Donaciones</u></b>	<b>(501.0)</b>	<b>(394.6)</b>	<b>(537.1)</b>	<b>(440.0)</b>	<b>(366.0)</b>	<b>(230.4)</b>
<b><u>2. Excluyendo Donaciones</u></b>	<b>(714.9)</b>	<b>(572.5)</b>	<b>(608.0)</b>	<b>(486.3)</b>	<b>(418.8)</b>	<b>(276.3)</b>
<b><u>3. Incluyendo pensiones</u></b>	<b>(906.6)</b>	<b>(813.9)</b>	<b>(979.4)</b>	<b>(907.0)</b>	<b>(851.2)</b>	<b>(750.3)</b>
<b><u>VI. FINANCIAMIENTO EXTERNO NETO</u></b>	<b>121.1</b>	<b>912.3</b>	<b>12.7</b>	<b>787.8</b>	<b>(13.1)</b>	<b>118.9</b>
1. Desembolsos de préstamos	1,067.0	1,201.8	269.1	1,058.8	332.2	614.5
2. Amortizaciones de préstamos	(945.8)	(289.4)	(256.4)	(271.0)	(345.4)	(495.6)
<b><u>VII. FINANCIAMIENTO INTERNO NETO</u></b>	<b>379.9</b>	<b>(517.8)</b>	<b>524.5</b>	<b>(347.8)</b>	<b>379.2</b>	<b>111.5</b>
1. Banco Central	200.2	(739.2)	757.7	(5.1)	23.7	(116.5)
2. Bancos Comerciales	163.5	162.2	(170.7)	(267.5)	276.8	71.8
3. Instituciones Financieras	-	-	-	-	-	-
4. Bonos fuera del sistema bancario	428.7	461.7	359.5	394.3	606.6	607.2
5. Privatización y Vta de Acciones	-	-	-	-	-	-
6. Pago Deuda Previsional	(405.6)	(419.3)	(442.3)	(467.0)	(485.2)	(519.9)
7. Otros	(6.9)	16.8	20.2	(2.5)	(42.8)	68.9
<b><u>VIII. BRECHA NO FINANCIADA</u></b>	<b>(0.0)</b>	<b>(0.0)</b>	<b>-</b>	<b>(0.0)</b>	<b>0.0</b>	<b>(0.0)</b>

Fuente: Dirección de Política Económica y Fiscal con base a datos de la Dirección General de Tesorería, Dirección General de Inversión y Crédito Público, BCR, Empresas Públicas e Instituciones Autónomas.

1/ Incluye las Contribuciones Especiales (Fovial, FOSALUD, Turismo, Transporte, Azúcar y Seguridad Pública)

# Situación Financiera del SPNF, 2011 – 2016

## (En porcentaje del PIB)

TRANSACCIONES	2011	2012	2013	2014	2015	2016 Jun.
<b><u>I. INGRESOS Y DONACIONES</u></b>	<b>19.5%</b>	<b>20.0%</b>	<b>20.0%</b>	<b>19.8%</b>	<b>19.8%</b>	<b>20.0%</b>
A. Ingresos Corrientes	18.6%	19.2%	19.7%	19.6%	19.6%	19.8%
1. Tributarios 1/	15.1%	15.5%	16.2%	15.9%	15.9%	15.9%
2. No Tributarios	2.8%	3.1%	3.1%	3.2%	3.2%	3.5%
3. Superávit de las Empresas Públicas.	0.7%	0.7%	0.4%	0.5%	0.4%	0.5%
B. Ingresos de Capital	0.0%	0.0%	0.0%	0.0%	0.0%	0.0%
C. Donaciones	0.9%	0.7%	0.3%	0.2%	0.2%	0.2%
<b><u>II. GASTOS Y CONCESION NETA DE PTMOS.</u></b>	<b>21.7%</b>	<b>21.6%</b>	<b>22.2%</b>	<b>21.5%</b>	<b>21.2%</b>	<b>20.9%</b>
A. Gastos Corrientes (a)	18.8%	18.4%	19.0%	18.8%	18.5%	17.8%
1. Consumo	12.4%	12.2%	13.0%	13.1%	13.1%	13.2%
Remuneraciones	8.3%	8.4%	8.7%	8.9%	9.0%	9.1%
Bienes y Servicios	4.0%	3.8%	4.4%	4.2%	4.1%	4.1%
2. Intereses	2.2%	2.3%	2.4%	2.4%	2.5%	2.6%
3. Transferencias Corrientes	4.2%	3.9%	3.5%	3.2%	2.9%	1.9%
B. Gastos de Capital	2.9%	3.3%	3.2%	2.8%	2.7%	3.1%
1. Inversión Bruta	2.7%	3.1%	3.0%	2.5%	2.5%	2.8%
2. Transferencias de Capital	0.2%	0.2%	0.3%	0.3%	0.2%	0.2%
C. Concesión neta de préstamos	0.0%	0.0%	0.0%	0.0%	0.0%	0.0%
<b><u>III. AHORRO CORRIENTE [ I.A - II.A ]</u></b>	<b>-0.2%</b>	<b>0.9%</b>	<b>0.7%</b>	<b>0.8%</b>	<b>1.1%</b>	<b>2.0%</b>
<b><u>IV. BALANCE PRIMARIOS/ pensiones (No incluye intereses)</u></b>	<b>0.1%</b>	<b>0.6%</b>	<b>0.2%</b>	<b>0.7%</b>	<b>1.1%</b>	<b>1.8%</b>
<b><u>V. SUPERAVIT ( DEFICIT ) GLOBAL,</u></b>						
<b><u>1. Incluyendo Donaciones</u></b>	<b>-2.2%</b>	<b>-1.7%</b>	<b>-2.2%</b>	<b>-1.8%</b>	<b>-1.4%</b>	<b>-0.9%</b>
<b><u>2. Excluyendo Donaciones</u></b>	<b>-3.1%</b>	<b>-2.4%</b>	<b>-2.5%</b>	<b>-1.9%</b>	<b>-1.6%</b>	<b>-1.0%</b>
<b><u>3. Incluyendo pensiones</u></b>	<b>-3.9%</b>	<b>-3.4%</b>	<b>-4.0%</b>	<b>-3.6%</b>	<b>-3.3%</b>	<b>-2.8%</b>
<b><u>VI. FINANCIAMIENTO EXTERNO NETO</u></b>	<b>0.5%</b>	<b>3.8%</b>	<b>0.1%</b>	<b>3.1%</b>	<b>-0.1%</b>	<b>0.4%</b>
1. Desembolsos de préstamos	4.6%	5.0%	1.1%	4.2%	1.3%	2.3%
2. Amortizaciones de préstamos	-4.1%	-1.2%	-1.1%	-1.1%	-1.3%	-1.9%
<b><u>VII. FINANCIAMIENTO INTERNO NETO</u></b>	<b>1.6%</b>	<b>-2.2%</b>	<b>2.2%</b>	<b>-1.4%</b>	<b>1.5%</b>	<b>0.4%</b>
1. Banco Central	0.9%	-3.1%	3.1%	0.0%	0.1%	-0.4%
2. Bancos Comerciales	0.7%	0.7%	-0.7%	-1.1%	1.1%	0.3%
3. Instituciones Financieras	0.0%	0.0%	0.0%	0.0%	0.0%	0.0%
4. Bonos fuera del sistema bancario	1.9%	1.9%	1.5%	1.6%	2.3%	2.3%
5. Privatización y Vta de Acciones	0.0%	0.0%	0.0%	0.0%	0.0%	0.0%
6. Pago Deuda Previsional	-1.8%	-1.8%	-1.8%	-1.9%	-1.9%	-1.9%
7. Otros	0.0%	0.1%	0.1%	0.0%	-0.2%	0.3%
<b><u>Producto Interno Bruto (nominal)</u></b>	<b>23,139.0</b>	<b>23,813.6</b>	<b>24,350.9</b>	<b>25,054.2</b>	<b>25,850.2</b>	<b>26,713.0</b>

Fuente: Dirección de Política Económica y Fiscal con base a datos de la Dirección General de Tesorería, Dirección General

1/ Incluye las Contribuciones Especiales (Fovial, FOSALUD, Turismo, Transporte, Azúcar y Seguridad Pública)



## Déficit del SPNF, 2011 – 2016 Incluye Pensiones (En millones de US\$ y % del PIB en eje secundario)

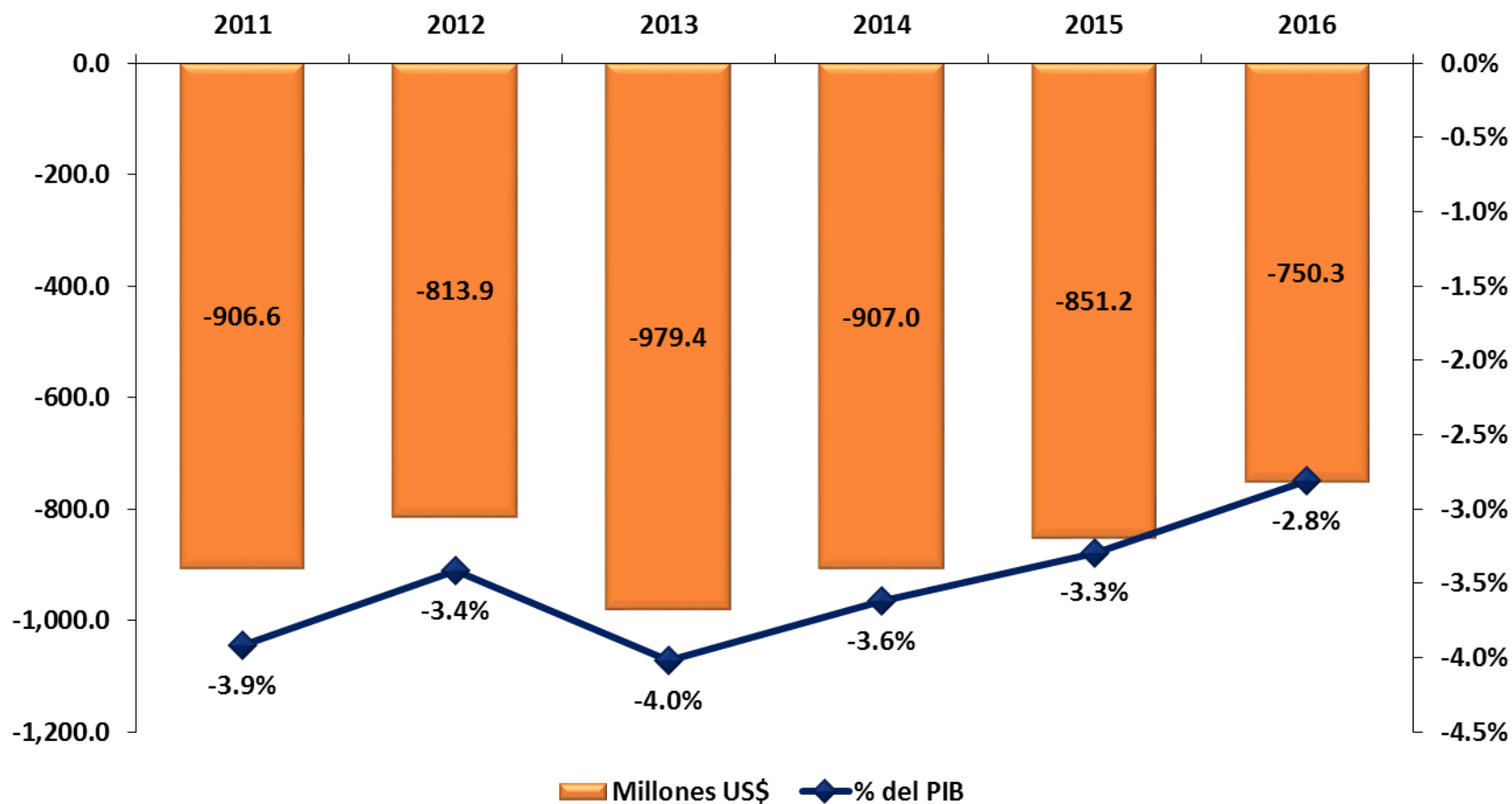

# Balance primario del SPNF, 2011 – 2016 sin Intereses e incluye Pensiones (En millones de US\$ y % del PIB en eje secundario)

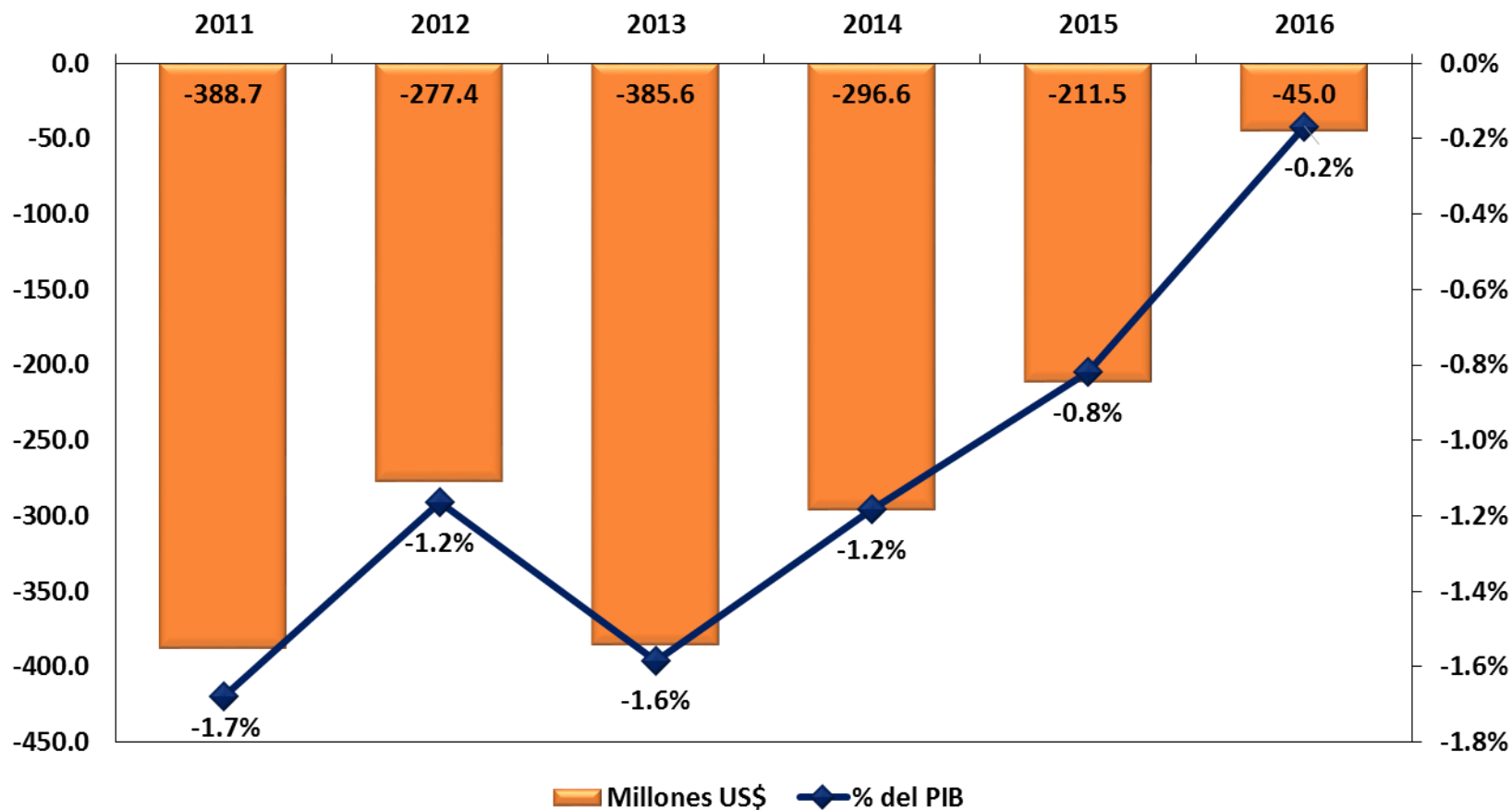

# Situación Financiera del SPNF, enero – diciembre de 2011

## (En millones de US\$)

TRANSACCIONES	Ene.	Feb.	Mar.	Abr.	May.	Jun.	Jul.	Ago.	Sep.	Oct.	Nov.	Dic.	Total 2011
<b><u>I. INGRESOS Y DONACIONES</u></b>	<b>364.5</b>	<b>321.7</b>	<b>362.1</b>	<b>580.5</b>	<b>340.3</b>	<b>331.1</b>	<b>329.9</b>	<b>351.2</b>	<b>333.8</b>	<b>356.8</b>	<b>360.1</b>	<b>481.7</b>	<b>4,513.6</b>
A. Ingresos Corrientes	354.8	309.8	341.6	555.6	330.0	316.4	320.4	333.7	313.6	336.7	352.9	434.1	4,299.6
1. Tributarios 1/	302.7	249.9	279.6	505.2	275.3	267.1	269.4	265.3	250.5	264.3	272.7	284.6	3,486.6
2. No Tributarios	45.6	51.5	51.9	41.3	49.6	48.0	43.5	47.5	44.5	42.0	46.5	132.1	644.0
3. Superávit de las Empresas Públicas.	6.4	8.4	10.0	9.1	5.2	1.2	7.6	20.9	18.6	30.4	33.7	17.4	169.0
B. Ingresos de Capital	-	-	-	0.1	0.0	-	-	-	-	-	0.0	0.0	0.2
C. Donaciones	9.7	12.0	20.5	24.7	10.3	14.7	9.5	17.4	20.2	20.1	7.2	47.6	213.9
<b><u>II. GASTOS Y CONCESION NETA DE PTMOS.</u></b>	<b>373.6</b>	<b>400.1</b>	<b>439.2</b>	<b>386.4</b>	<b>415.3</b>	<b>451.7</b>	<b>507.4</b>	<b>347.6</b>	<b>326.1</b>	<b>374.7</b>	<b>386.2</b>	<b>606.2</b>	<b>5,014.6</b>
A. Gastos Corrientes	333.4	330.4	378.6	342.5	363.3	401.9	429.8	297.6	268.2	331.5	325.0	544.1	4,346.1
1. Consumo	202.8	213.2	239.6	216.8	229.8	255.0	240.6	207.4	197.4	223.0	224.8	409.7	2,860.0
Remuneraciones	144.6	145.9	148.8	146.5	145.7	167.4	159.7	146.0	147.7	148.4	151.1	276.6	1,928.3
Bienes y Servicios	58.2	67.2	90.7	70.3	84.1	87.7	80.9	61.4	49.7	74.6	73.7	133.1	931.7
2. Intereses	74.3	21.2	26.8	35.4	24.1	67.0	96.8	27.7	26.4	37.2	24.0	57.0	517.9
3. Transferencias Corrientes	56.3	96.0	112.2	90.3	109.4	79.8	92.4	62.4	44.3	71.3	76.2	77.4	968.2
B. Gastos de Capital	40.2	69.7	60.6	43.9	52.1	50.1	77.6	50.0	57.9	43.3	61.2	62.1	668.8
1. Inversión Bruta	39.1	46.4	59.1	43.3	51.4	49.2	67.4	45.0	55.3	42.6	59.8	60.7	619.1
2. Transferencias de Capital	1.1	23.3	1.5	0.6	0.7	0.9	10.3	5.0	2.6	0.7	1.5	1.4	49.6
C. Concesión neta de préstamos	-	-	-	-	(0.1)	(0.2)	-	-	-	-	-	-	(0.3)
<b><u>III. AHORRO CORRIENTE [ I.A - II.A ]</u></b>	<b>21.3</b>	<b>(20.6)</b>	<b>(37.0)</b>	<b>213.1</b>	<b>(33.3)</b>	<b>(85.5)</b>	<b>(109.4)</b>	<b>36.2</b>	<b>45.4</b>	<b>5.2</b>	<b>27.9</b>	<b>(110.0)</b>	<b>(46.6)</b>
<b><u>IV. BALANCE PRIMARIOS/ pensiones (No incluye intereses)</u></b>	<b>65.2</b>	<b>(57.2)</b>	<b>(50.3)</b>	<b>229.5</b>	<b>(50.9)</b>	<b>(53.6)</b>	<b>(80.8)</b>	<b>31.3</b>	<b>34.2</b>	<b>19.2</b>	<b>(2.2)</b>	<b>(67.5)</b>	<b>16.9</b>
<b><u>V. SUPERAVIT ( DEFICIT ) GLOBAL,</u></b>													
<b><u>1. Incluyendo Donaciones</u></b>	<b>(9.1)</b>	<b>(78.4)</b>	<b>(77.1)</b>	<b>194.1</b>	<b>(75.0)</b>	<b>(120.6)</b>	<b>(177.6)</b>	<b>3.6</b>	<b>7.7</b>	<b>(18.0)</b>	<b>(26.2)</b>	<b>(124.5)</b>	<b>(501.0)</b>
<b><u>2. Excluyendo Donaciones</u></b>	<b>(18.8)</b>	<b>(90.3)</b>	<b>(97.6)</b>	<b>169.3</b>	<b>(85.3)</b>	<b>(135.3)</b>	<b>(187.0)</b>	<b>(13.8)</b>	<b>(12.4)</b>	<b>(38.1)</b>	<b>(33.4)</b>	<b>(172.1)</b>	<b>(714.9)</b>
<b><u>3. Incluyendo pensiones</u></b>	<b>(42.4)</b>	<b>(109.5)</b>	<b>(109.8)</b>	<b>162.3</b>	<b>(106.4)</b>	<b>(152.0)</b>	<b>(209.5)</b>	<b>(28.1)</b>	<b>(24.4)</b>	<b>(50.0)</b>	<b>(58.7)</b>	<b>(178.2)</b>	<b>(906.6)</b>
<b><u>VI. FINANCIAMIENTO EXTERNO NETO</u></b>	<b>1.0</b>	<b>641.2</b>	<b>(17.6)</b>	<b>(17.1)</b>	<b>(29.6)</b>	<b>(20.3)</b>	<b>(565.2)</b>	<b>(18.8)</b>	<b>74.4</b>	<b>38.2</b>	<b>65.3</b>	<b>(30.3)</b>	<b>121.1</b>
1. Desembolsos de préstamos	19.0	658.7	4.3	3.2	0.9	2.8	104.5	0.9	101.5	59.3	100.8	11.0	1,067.0
2. Amortizaciones de préstamos	(18.1)	(17.5)	(21.9)	(20.3)	(30.5)	(23.1)	(669.7)	(19.7)	(27.2)	(21.0)	(35.5)	(41.3)	(945.8)
<b><u>VII. FINANCIAMIENTO INTERNO NETO</u></b>	<b>8.1</b>	<b>(562.8)</b>	<b>94.7</b>	<b>(177.0)</b>	<b>104.6</b>	<b>140.9</b>	<b>742.8</b>	<b>15.2</b>	<b>(82.1)</b>	<b>(20.3)</b>	<b>(39.1)</b>	<b>154.8</b>	<b>379.9</b>
1. Banco Central	29.2	(618.0)	51.0	(21.5)	(41.2)	110.5	646.1	29.2	(41.9)	(27.7)	1.8	82.7	200.2
2. Bancos Comerciales	(45.0)	13.0	61.0	(193.5)	149.5	106.0	53.2	19.8	(27.3)	3.2	(51.4)	75.0	163.5
3. Instituciones Financieras	-	-	-	-	-	-	-	-	-	-	-	-	-
4. Bonos fuera del sistema bancario	28.5	29.3	31.3	66.2	29.8	19.2	40.1	16.4	50.2	18.9	32.3	66.5	428.7
5. Privatización y Vta de Acciones	-	-	-	-	-	-	-	-	-	-	-	-	-
6. Pago Deuda Previsional	(33.3)	(31.1)	(32.7)	(31.8)	(31.4)	(31.4)	(32.0)	(31.7)	(32.1)	(32.0)	(32.5)	(53.7)	(405.6)
7. Otros	28.7	44.0	(15.9)	3.6	(2.0)	(63.3)	35.4	(18.5)	(31.0)	17.3	10.6	(15.8)	(6.9)
<b><u>VIII. BRECHA NO FINANCIADA</u></b>	<b>-</b>	<b>-</b>	<b>-</b>	<b>-</b>	<b>-</b>	<b>-</b>	<b>-</b>	<b>-</b>	<b>-</b>	<b>-</b>	<b>-</b>	<b>-</b>	<b>-</b>

Fuente: Dirección de Política Económica y Fiscal con base a datos de la Dirección General de Tesorería, Dirección General de Inversión y Crédito Público, BCR, Empresas Públicas e Instituciones Autónomas.

1/ Incluye las Contribuciones Especiales (Fovial, FOSALUD, Turismo, Transporte y Azúcar)

# Situación Financiera del SPNF, enero – diciembre de 2012

## (En millones de US\$)

TRANSACCIONES	Ene.	Feb.	Mar.	Abr.	May.	Jun.	Jul.	Ago.	Sep.	Oct.	Nov.	Dic.	Total 2012
<b><u>I. INGRESOS Y DONACIONES</u></b>	<b>410.8</b>	<b>353.6</b>	<b>366.6</b>	<b>639.5</b>	<b>365.2</b>	<b>395.5</b>	<b>369.7</b>	<b>362.3</b>	<b>337.2</b>	<b>373.2</b>	<b>355.4</b>	<b>430.1</b>	<b>4,759.2</b>
A. Ingresos Corrientes	398.3	341.4	348.5	621.8	341.2	376.8	353.9	352.9	326.4	355.6	344.8	419.5	4,581.1
1. Tributarios 1/	330.5	272.3	288.1	565.5	281.5	266.6	293.6	274.6	262.1	284.5	278.2	287.7	3,685.4
2. No Tributarios	45.4	50.7	52.0	46.1	48.8	99.2	47.4	69.3	47.9	45.7	47.2	134.2	733.9
3. Superávit de las Empresas Públicas.	22.4	18.4	8.4	10.2	10.9	11.0	12.9	8.9	16.3	25.3	19.5	(2.4)	161.8
B. Ingresos de Capital	0.0	-	0.0	0.0	-	0.1	-	-	-	0.0	-	-	0.2
C. Donaciones	12.5	12.2	18.1	17.7	24.0	18.5	15.8	9.5	10.9	17.7	10.6	10.6	178.0
<b><u>II. GASTOS Y CONCESION NETA DE PTMOS.</u></b>	<b>439.2</b>	<b>360.6</b>	<b>445.5</b>	<b>367.5</b>	<b>551.1</b>	<b>468.0</b>	<b>431.2</b>	<b>335.1</b>	<b>370.4</b>	<b>382.1</b>	<b>446.1</b>	<b>556.9</b>	<b>5,153.8</b>
A. Gastos Corrientes	387.2	319.2	350.3	309.9	454.2	397.4	364.4	302.7	308.6	316.8	373.5	486.4	4,370.4
1. Consumo	226.9	221.3	215.5	223.9	302.6	240.8	213.9	199.7	219.1	199.5	251.6	379.7	2,894.7
Remuneraciones	151.9	146.5	142.1	163.4	182.1	172.9	150.9	147.1	153.1	149.4	162.3	274.7	1,996.4
Bienes y Servicios	75.1	74.8	73.4	60.5	120.5	67.9	63.0	52.5	66.0	50.1	89.3	105.1	898.2
2. Intereses	79.2	30.8	57.2	8.6	24.4	67.3	73.5	30.0	25.4	45.3	38.6	56.3	536.4
3. Transferencias Corrientes	81.1	67.1	77.7	77.3	127.2	89.4	76.9	73.0	64.0	72.0	83.3	50.3	939.3
B. Gastos de Capital	52.1	41.5	95.2	57.7	96.9	70.6	67.0	32.4	61.8	65.3	72.7	70.7	783.9
1. Inversión Bruta	49.7	31.0	87.8	56.7	83.9	68.7	62.9	28.9	58.5	62.3	67.0	70.0	727.3
2. Transferencias de Capital	2.4	10.5	7.4	1.0	13.0	2.0	4.1	3.5	3.3	3.0	5.6	0.8	56.5
C. Concesión neta de préstamos	-	-	-	-	-	(0.1)	(0.2)	-	-	-	-	(0.2)	(0.5)
<b><u>III. AHORRO CORRIENTE [ I.A - II.A ]</u></b>	<b>11.1</b>	<b>22.3</b>	<b>(1.8)</b>	<b>312.0</b>	<b>(112.9)</b>	<b>(20.6)</b>	<b>(10.5)</b>	<b>50.2</b>	<b>17.8</b>	<b>38.7</b>	<b>(28.6)</b>	<b>(66.9)</b>	<b>210.7</b>
<b><u>IV. BALANCE PRIMARIOS/ pensiones (No incluye intereses)</u></b>	<b>50.8</b>	<b>23.7</b>	<b>(21.8)</b>	<b>280.6</b>	<b>(161.5)</b>	<b>(5.3)</b>	<b>12.0</b>	<b>57.2</b>	<b>(7.7)</b>	<b>36.4</b>	<b>(52.1)</b>	<b>(70.5)</b>	<b>141.9</b>
<b><u>V. SUPERAVIT ( DEFICIT ) GLOBAL,</u></b>													
<b><u>1. Incluyendo Donaciones</u></b>	<b>(28.4)</b>	<b>(7.0)</b>	<b>(78.9)</b>	<b>272.0</b>	<b>(185.9)</b>	<b>(72.5)</b>	<b>(61.5)</b>	<b>27.3</b>	<b>(33.1)</b>	<b>(8.9)</b>	<b>(90.7)</b>	<b>(126.8)</b>	<b>(394.6)</b>
<b><u>2. Excluyendo Donaciones</u></b>	<b>(40.9)</b>	<b>(19.2)</b>	<b>(97.0)</b>	<b>254.3</b>	<b>(209.8)</b>	<b>(91.1)</b>	<b>(77.3)</b>	<b>17.8</b>	<b>(44.0)</b>	<b>(26.6)</b>	<b>(101.3)</b>	<b>(137.4)</b>	<b>(572.5)</b>
<b><u>3. Incluyendo pensiones</u></b>	<b>(60.7)</b>	<b>(40.4)</b>	<b>(111.6)</b>	<b>239.1</b>	<b>(217.9)</b>	<b>(106.1)</b>	<b>(95.0)</b>	<b>(5.3)</b>	<b>(66.7)</b>	<b>(42.2)</b>	<b>(125.3)</b>	<b>(182.0)</b>	<b>(813.9)</b>
<b><u>VI. FINANCIAMIENTO EXTERNO NETO</u></b>	<b>(1.1)</b>	<b>(8.0)</b>	<b>(6.8)</b>	<b>(11.7)</b>	<b>81.2</b>	<b>(3.6)</b>	<b>(17.4)</b>	<b>2.8</b>	<b>(17.1)</b>	<b>3.0</b>	<b>94.3</b>	<b>796.7</b>	<b>912.3</b>
1. Desembolsos de préstamos	15.2	13.7	13.4	5.5	113.5	20.9	0.7	25.4	5.5	23.5	128.8	835.7	1,201.8
2. Amortizaciones de préstamos	(16.3)	(21.7)	(20.2)	(17.2)	(32.2)	(24.6)	(18.1)	(22.6)	(22.6)	(20.5)	(34.5)	(39.0)	(289.4)
<b><u>VII. FINANCIAMIENTO INTERNO NETO</u></b>	<b>29.5</b>	<b>15.0</b>	<b>85.7</b>	<b>(260.2)</b>	<b>104.7</b>	<b>76.2</b>	<b>78.9</b>	<b>(30.1)</b>	<b>50.3</b>	<b>5.9</b>	<b>(3.6)</b>	<b>(669.9)</b>	<b>(517.8)</b>
1. Banco Central	40.2	29.3	(48.6)	26.5	(110.8)	75.3	33.1	20.0	(3.0)	1.5	(22.4)	(780.3)	(739.2)
2. Bancos Comerciales	(46.8)	0.3	81.2	(173.8)	130.2	41.7	51.4	(33.9)	23.1	(11.4)	11.5	88.7	162.2
3. Instituciones Financieras	-	-	-	-	-	-	-	-	-	-	-	-	-
4. Bonos fuera del sistema bancario	25.8	21.9	77.8	(6.7)	34.2	(8.6)	63.5	25.2	47.8	50.9	44.6	85.3	461.7
5. Privatización y Vta de Acciones	-	-	-	-	-	-	-	-	-	-	-	-	-
6. Pago Deuda Previsional	(32.3)	(33.4)	(32.6)	(32.9)	(32.0)	(33.5)	(33.4)	(32.5)	(33.6)	(33.3)	(34.6)	(55.2)	(419.3)
7. Otros	42.6	(3.1)	7.9	(73.3)	83.1	1.2	(35.7)	(8.9)	16.0	(1.8)	(2.7)	(8.5)	16.8
<b><u>VIII. BRECHA NO FINANCIADA</u></b>	<b>-</b>	<b>-</b>	<b>-</b>	<b>-</b>	<b>-</b>	<b>(0.0)</b>	<b>-</b>	<b>-</b>	<b>-</b>	<b>-</b>	<b>-</b>	<b>-</b>	<b>(0.0)</b>

Fuente: Dirección de Política Económica y Fiscal con base a datos de la Dirección General de Tesorería, Dirección General de Inversión y Crédito Público, BCR, Empresas Públicas e Instituciones Autónomas.

1/ Incluye las Contribuciones Especiales (Fovial, FOSALUD, Turismo, Transporte y Azúcar)

# Situación Financiera del SPNF, enero – diciembre de 2013

## (En millones de US\$)

TRANSACCIONES	Ene.	Feb.	Mar.	Abr.	May.	Jun.	Jul.	Ago.	Sep.	Oct.	Nov.	Dic.	Total 2013
<b><u>I. INGRESOS Y DONACIONES</u></b>	<b>429.4</b>	<b>343.7</b>	<b>365.5</b>	<b>726.6</b>	<b>388.2</b>	<b>350.9</b>	<b>374.7</b>	<b>358.1</b>	<b>334.0</b>	<b>379.6</b>	<b>371.2</b>	<b>455.0</b>	<b>4,877.0</b>
A. Ingresos Corrientes	425.5	337.4	362.1	717.7	384.6	345.2	368.2	352.9	330.3	374.9	358.7	448.6	4,806.2
1. Tributarios 1/	365.4	273.0	283.3	655.1	307.1	284.3	312.7	287.7	271.3	308.3	293.1	302.8	3,944.1
2. No Tributarios	48.5	52.0	74.3	58.5	68.8	61.3	48.7	53.0	47.4	48.4	48.2	146.7	755.8
3. Superávit de las Empresas Públicas.	11.6	12.4	4.6	4.1	8.7	(0.4)	6.8	12.2	11.7	18.2	17.5	(0.9)	106.3
B. Ingresos de Capital	-	-	-	0.0	-	-	-	-	-	0.0	-	-	0.0
C. Donaciones	3.8	6.3	3.4	8.9	3.7	5.7	6.6	5.2	3.6	4.6	12.5	6.4	70.8
<b><u>II. GASTOS Y CONCESION NETA DE PTMOS.</u></b>	<b>445.6</b>	<b>392.4</b>	<b>428.7</b>	<b>469.0</b>	<b>541.3</b>	<b>471.8</b>	<b>479.7</b>	<b>405.0</b>	<b>377.3</b>	<b>391.8</b>	<b>402.8</b>	<b>608.7</b>	<b>5,414.2</b>
A. Gastos Corrientes	399.3	346.7	316.4	398.7	459.2	412.3	421.6	352.0	307.3	337.1	346.2	527.9	4,624.7
1. Consumo	236.7	256.2	233.7	277.7	299.4	269.8	249.5	255.3	228.5	222.2	234.9	412.9	3,176.8
Remuneraciones	164.8	163.8	161.6	182.9	167.3	174.2	167.3	176.1	151.6	155.6	158.2	292.9	2,116.3
Bienes y Servicios	71.9	92.4	72.1	94.8	132.1	95.6	82.2	79.2	76.9	66.5	76.7	120.1	1,060.5
2. Intereses	90.4	29.4	23.5	42.8	39.9	67.8	103.2	29.0	25.7	45.8	39.9	56.4	593.8
3. Transferencias Corrientes	72.1	61.1	59.2	78.2	119.9	74.8	68.9	67.7	53.0	69.2	71.4	58.6	854.2
B. Gastos de Capital	46.4	45.7	112.3	70.3	82.1	59.7	58.1	53.1	70.0	54.7	56.6	81.0	790.0
1. Inversión Bruta	41.6	42.8	109.7	65.8	64.5	58.5	55.8	45.6	59.3	49.0	55.1	78.7	726.5
2. Transferencias de Capital	4.7	2.9	2.6	4.5	17.6	1.2	2.2	7.4	10.8	5.7	1.5	2.3	63.5
C. Concesión neta de préstamos	(0.1)	-	-	-	-	(0.2)	-	-	-	-	-	(0.2)	(0.6)
<b><u>III. AHORRO CORRIENTE [ I.A - II.A ]</u></b>	<b>26.2</b>	<b>(9.3)</b>	<b>45.7</b>	<b>319.0</b>	<b>(74.6)</b>	<b>(67.1)</b>	<b>(53.5)</b>	<b>1.0</b>	<b>23.1</b>	<b>37.8</b>	<b>12.5</b>	<b>(79.3)</b>	<b>181.5</b>
<b><u>IV. BALANCE PRIMARIOS/ pensiones (No incluye intereses)</u></b>	<b>74.2</b>	<b>(19.3)</b>	<b>(39.7)</b>	<b>300.4</b>	<b>(113.2)</b>	<b>(53.1)</b>	<b>(1.7)</b>	<b>(17.9)</b>	<b>(17.6)</b>	<b>33.6</b>	<b>8.3</b>	<b>(97.3)</b>	<b>56.6</b>
<b><u>V. SUPERAVIT ( DEFICIT ) GLOBAL,</u></b>													
<b><u>1. Incluyendo Donaciones</u></b>	<b>(16.2)</b>	<b>(48.7)</b>	<b>(63.1)</b>	<b>257.6</b>	<b>(153.1)</b>	<b>(120.9)</b>	<b>(105.0)</b>	<b>(46.9)</b>	<b>(43.3)</b>	<b>(12.2)</b>	<b>(31.6)</b>	<b>(153.7)</b>	<b>(537.1)</b>
<b><u>2. Excluyendo Donaciones</u></b>	<b>(20.1)</b>	<b>(55.0)</b>	<b>(66.5)</b>	<b>248.7</b>	<b>(156.8)</b>	<b>(126.6)</b>	<b>(111.5)</b>	<b>(52.1)</b>	<b>(47.0)</b>	<b>(16.8)</b>	<b>(44.1)</b>	<b>(160.1)</b>	<b>(608.0)</b>
<b><u>3. Incluyendo pensiones</u></b>	<b>(50.7)</b>	<b>(82.8)</b>	<b>(97.6)</b>	<b>223.5</b>	<b>(187.4)</b>	<b>(155.4)</b>	<b>(140.5)</b>	<b>(82.2)</b>	<b>(78.8)</b>	<b>(47.9)</b>	<b>(69.4)</b>	<b>(210.1)</b>	<b>(979.4)</b>
<b><u>VI. FINANCIAMIENTO EXTERNO NETO</u></b>	<b>(4.7)</b>	<b>(10.5)</b>	<b>33.3</b>	<b>(1.6)</b>	<b>(5.5)</b>	<b>(8.8)</b>	<b>6.8</b>	<b>(8.9)</b>	<b>1.9</b>	<b>11.7</b>	<b>(10.0)</b>	<b>8.8</b>	<b>12.7</b>
1. Desembolsos de préstamos	11.2	10.5	48.2	13.8	26.5	11.5	24.6	10.8	22.7	23.6	24.1	41.4	269.1
2. Amortizaciones de préstamos	(16.0)	(21.1)	(14.9)	(15.3)	(32.1)	(20.3)	(17.7)	(19.7)	(20.8)	(11.9)	(34.1)	(32.5)	(256.4)
<b><u>VII. FINANCIAMIENTO INTERNO NETO</u></b>	<b>21.0</b>	<b>59.2</b>	<b>29.8</b>	<b>(256.0)</b>	<b>158.6</b>	<b>129.7</b>	<b>98.1</b>	<b>55.8</b>	<b>41.4</b>	<b>0.5</b>	<b>41.6</b>	<b>144.8</b>	<b>524.5</b>
1. Banco Central	350.2	(11.8)	(27.7)	18.0	(11.9)	91.7	168.1	38.4	16.6	40.1	42.3	43.7	757.7
2. Bancos Comerciales	(169.7)	(5.3)	48.4	(281.7)	65.2	107.0	(20.3)	(38.4)	74.0	(43.4)	(28.1)	121.6	(170.7)
3. Instituciones Financieras	-	-	-	-	-	-	-	-	-	-	-	-	-
4. Bonos fuera del sistema bancario	(139.5)	89.0	50.8	30.8	63.8	17.6	(2.2)	49.0	32.4	22.7	79.9	65.2	359.5
5. Privatización y Vta de Acciones	-	-	-	-	-	-	-	-	-	-	-	-	-
6. Pago Deuda Previsional	(34.5)	(34.1)	(34.4)	(34.1)	(34.3)	(34.5)	(35.5)	(35.3)	(35.4)	(35.8)	(37.8)	(56.5)	(442.3)
7. Otros	14.5	21.5	(7.2)	11.0	75.8	(52.2)	(12.1)	42.0	(46.2)	16.8	(14.7)	(29.2)	20.2
<b><u>VIII. BRECHA NO FINANCIADA</u></b>	<b>(0.0)</b>	<b>-</b>	<b>-</b>	<b>-</b>	<b>-</b>	<b>-</b>	<b>-</b>	<b>-</b>	<b>-</b>	<b>0.0</b>	<b>-</b>	<b>-</b>	<b>(0.0)</b>

Fuente: Dirección de Política Económica y Fiscal con base a datos de la Dirección General de Tesorería, Dirección General de Inversión y Crédito Público, BCR, Empresas Públicas e Instituciones Autónomas.

1/ Incluye las Contribuciones Especiales (Fovial, FOSALUD, Turismo, Transporte y Azúcar)

# Situación Financiera del SPNF, enero – diciembre de 2014

## (En millones de US\$)

TRANSACCIONES	Ene.	Feb.	Mar.	Abr.	May.	Jun.	Jul.	Ago.	Sep.	Oct.	Nov.	Dic.	Total 2014
<b><u>I. INGRESOS Y DONACIONES</u></b>	<b>434.2</b>	<b>350.0</b>	<b>432.8</b>	<b>706.7</b>	<b>366.0</b>	<b>358.7</b>	<b>385.8</b>	<b>342.0</b>	<b>343.3</b>	<b>382.8</b>	<b>384.7</b>	<b>469.2</b>	<b>4,956.2</b>
A. Ingresos Corrientes	432.3	347.6	429.8	703.4	363.5	355.3	375.4	339.2	341.2	378.9	378.3	465.1	4,909.9
1. Tributarios 1/	363.1	284.1	301.4	646.7	301.1	298.2	306.7	283.0	283.2	308.7	303.9	308.8	3,989.0
2. No Tributarios	50.1	57.7	121.8	51.7	52.7	50.9	55.0	53.9	52.1	51.8	52.5	147.1	797.1
3. Superávit de las Empresas Públicas.	19.1	5.8	6.5	5.0	9.7	6.2	13.7	2.3	5.9	18.5	21.9	9.2	123.8
B. Ingresos de Capital	-	0.0	-	-	0.0	-	-	-	0.0	0.0	-	0.0	0.0
C. Donaciones	1.9	2.4	3.1	3.3	2.5	3.4	10.4	2.9	2.2	3.8	6.4	4.0	46.3
<b><u>II. GASTOS Y CONCESION NETA DE PTMOS.</u></b>	<b>436.0</b>	<b>399.5</b>	<b>396.4</b>	<b>427.1</b>	<b>469.1</b>	<b>470.1</b>	<b>503.7</b>	<b>393.5</b>	<b>479.6</b>	<b>414.8</b>	<b>407.1</b>	<b>599.4</b>	<b>5,396.2</b>
A. Gastos Corrientes	396.7	344.3	340.1	376.7	400.9	418.9	425.6	338.9	412.7	358.6	356.3	538.0	4,707.6
1. Consumo	241.0	253.0	251.9	262.2	291.9	279.6	252.5	243.4	289.9	252.3	257.7	415.8	3,291.2
Remuneraciones	169.0	173.1	171.6	186.9	178.9	187.1	173.1	169.7	185.4	167.7	170.4	298.8	2,231.8
Bienes y Servicios	72.0	79.9	80.3	75.3	113.0	92.6	79.4	73.7	104.5	84.6	87.3	117.0	1,059.4
2. Intereses	95.9	32.6	27.0	44.8	38.3	65.4	98.0	30.5	40.7	44.5	38.2	54.3	610.4
3. Transferencias Corrientes	59.7	58.7	61.2	69.7	70.7	73.8	75.1	64.9	82.1	61.7	60.4	67.9	806.0
B. Gastos de Capital	39.3	55.2	56.2	50.4	68.2	51.4	78.1	54.6	66.9	56.2	50.8	61.7	689.1
1. Inversión Bruta	35.8	50.9	52.4	46.1	63.8	48.0	67.4	44.2	52.6	55.4	48.3	59.7	624.6
2. Transferencias de Capital	3.5	4.3	3.8	4.3	4.4	3.4	10.7	10.4	14.3	0.9	2.5	2.0	64.6
C. Concesión neta de préstamos	-	-	-	(0.0)	-	(0.2)	-	-	-	-	-	(0.2)	(0.5)
<b><u>III. AHORRO CORRIENTE [ I.A - II.A ]</u></b>	<b>35.6</b>	<b>3.3</b>	<b>89.6</b>	<b>326.7</b>	<b>(37.4)</b>	<b>(63.6)</b>	<b>(50.2)</b>	<b>0.3</b>	<b>(71.6)</b>	<b>20.3</b>	<b>22.0</b>	<b>(72.8)</b>	<b>202.3</b>
<b><u>IV. BALANCE PRIMARIOS/ pensiones (No incluye intereses)</u></b>	<b>94.1</b>	<b>(16.9)</b>	<b>63.5</b>	<b>324.3</b>	<b>(64.8)</b>	<b>(45.9)</b>	<b>(19.9)</b>	<b>(20.9)</b>	<b>(95.5)</b>	<b>12.5</b>	<b>15.9</b>	<b>(75.9)</b>	<b>170.4</b>
<b><u>V. SUPERAVIT ( DEFICIT ) GLOBAL,</u></b>													
<b><u>1. Incluyendo Donaciones</u></b>	<b>(1.8)</b>	<b>(49.5)</b>	<b>36.5</b>	<b>279.5</b>	<b>(103.1)</b>	<b>(111.4)</b>	<b>(117.9)</b>	<b>(51.4)</b>	<b>(136.2)</b>	<b>(32.1)</b>	<b>(22.3)</b>	<b>(130.2)</b>	<b>(440.0)</b>
<b><u>2. Excluyendo Donaciones</u></b>	<b>(3.8)</b>	<b>(51.9)</b>	<b>33.4</b>	<b>276.3</b>	<b>(105.6)</b>	<b>(114.8)</b>	<b>(128.3)</b>	<b>(54.3)</b>	<b>(138.4)</b>	<b>(35.9)</b>	<b>(28.8)</b>	<b>(134.3)</b>	<b>(486.3)</b>
<b><u>3. Incluyendo pensiones</u></b>	<b>(38.1)</b>	<b>(86.4)</b>	<b>0.3</b>	<b>242.8</b>	<b>(139.8)</b>	<b>(148.4)</b>	<b>(155.4)</b>	<b>(88.5)</b>	<b>(173.0)</b>	<b>(70.3)</b>	<b>(63.1)</b>	<b>(187.2)</b>	<b>(907.0)</b>
<b><u>VI. FINANCIAMIENTO EXTERNO NETO</u></b>	<b>(5.9)</b>	<b>(17.7)</b>	<b>(6.2)</b>	<b>1.7</b>	<b>2.4</b>	<b>(18.7)</b>	<b>(10.2)</b>	<b>(16.8)</b>	<b>750.7</b>	<b>2.9</b>	<b>(22.8)</b>	<b>128.3</b>	<b>787.8</b>
1. Desembolsos de préstamos	9.1	8.3	9.3	11.2	26.2	15.8	6.9	8.4	769.9	15.8	4.3	173.7	1,058.8
2. Amortizaciones de préstamos	(15.0)	(26.1)	(15.4)	(9.5)	(23.8)	(34.5)	(17.1)	(25.2)	(19.2)	(12.9)	(27.1)	(45.4)	(271.0)
<b><u>VII. FINANCIAMIENTO INTERNO NETO</u></b>	<b>7.7</b>	<b>67.2</b>	<b>(30.3)</b>	<b>(281.3)</b>	<b>100.7</b>	<b>130.1</b>	<b>128.1</b>	<b>68.2</b>	<b>(614.5)</b>	<b>29.1</b>	<b>45.1</b>	<b>1.9</b>	<b>(347.8)</b>
1. Banco Central	(17.7)	23.7	(28.2)	23.3	(101.4)	36.6	35.4	16.9	(58.1)	20.5	33.3	10.7	(5.1)
2. Bancos Comerciales	(39.7)	36.0	45.8	(302.2)	176.1	99.2	92.3	21.0	(547.8)	34.1	17.3	100.5	(267.5)
3. Instituciones Financieras	-	-	-	-	-	-	-	-	-	-	-	-	-
4. Bonos fuera del sistema bancario	104.6	48.5	29.9	42.9	11.7	36.9	39.0	49.6	9.7	24.6	41.7	(44.9)	394.3
5. Privatización y Vta de Acciones	-	-	-	-	-	-	-	-	-	-	-	-	-
6. Pago Deuda Previsional	(36.2)	(36.9)	(36.2)	(36.7)	(36.7)	(37.0)	(37.5)	(37.0)	(36.8)	(38.2)	(40.7)	(57.0)	(467.0)
7. Otros	(3.3)	(4.1)	(41.6)	(8.5)	51.0	(5.6)	(1.1)	17.8	18.5	(11.8)	(6.5)	(7.4)	(2.5)
<b><u>VIII. BRECHA NO FINANCIADA</u></b>	<b>-</b>	<b>-</b>	<b>-</b>	<b>-</b>	<b>-</b>	<b>-</b>	<b>-</b>	<b>-</b>	<b>-</b>	<b>-</b>	<b>-</b>	<b>0.0</b>	<b>0.0</b>

Fuente: Dirección de Política Económica y Fiscal con base a datos de la Dirección General de Tesorería, Dirección General de Inversión y Crédito Público, BCR, Empresas Públicas e Instituciones Autónomas.

1/ Incluye las Contribuciones Especiales (Fovial, FOSALUD, Turismo, Transporte y Azúcar)

# Situación Financiera del SPNF, enero – diciembre de 2015

## (En millones de US\$)

TRANSACCIONES	Ene.	Feb.	Mar.	Abr.	May.	Jun.	Jul.	Ago.	Sep.	Oct.	Nov.	Dic.	Total 2015
<b><u>I. INGRESOS Y DONACIONES</u></b>	<b>444.9</b>	<b>357.1</b>	<b>409.9</b>	<b>677.0</b>	<b>441.8</b>	<b>385.9</b>	<b>399.9</b>	<b>359.0</b>	<b>371.2</b>	<b>389.9</b>	<b>402.8</b>	<b>482.9</b>	<b>5,122.2</b>
A. Ingresos Corrientes	442.4	353.0	403.3	673.9	437.6	382.0	394.4	357.4	366.5	386.6	397.4	475.0	5,069.4
1. Tributarios 1/	372.4	295.0	336.4	612.0	307.5	317.4	333.0	300.5	300.1	320.7	314.0	309.2	4,118.1
2. No Tributarios	53.3	49.9	59.9	53.1	120.7	55.0	53.3	52.2	58.5	59.9	66.9	153.8	836.4
3. Superávit de las Empresas Públicas.	16.8	8.1	7.1	8.8	9.4	9.6	8.1	4.7	7.8	6.1	16.5	12.0	115.0
B. Ingresos de Capital	-	-	-	-	-	-	-	-	-	-	-	-	-
C. Donaciones	2.5	4.1	6.6	3.1	4.2	3.9	5.6	1.6	4.7	3.3	5.4	7.9	52.8
<b><u>II. GASTOS Y CONCESION NETA DE PTMOS.</u></b>	<b>449.2</b>	<b>392.5</b>	<b>422.1</b>	<b>453.4</b>	<b>472.9</b>	<b>470.2</b>	<b>521.7</b>	<b>389.4</b>	<b>428.6</b>	<b>438.3</b>	<b>409.0</b>	<b>641.0</b>	<b>5,488.3</b>
A. Gastos Corrientes	419.8	343.9	362.9	399.3	408.7	411.5	458.0	340.9	356.5	378.6	351.3	546.3	4,777.7
1. Consumo	233.5	261.9	282.1	287.1	291.5	277.8	270.4	259.5	270.8	264.1	248.6	438.3	3,385.7
Remuneraciones	174.9	178.6	184.2	191.1	190.3	199.0	181.2	179.6	178.0	177.5	175.8	314.0	2,324.4
Bienes y Servicios	58.6	83.3	97.9	96.0	101.2	78.8	89.1	79.9	92.9	86.6	72.8	124.3	1,061.3
2. Intereses	119.1	25.6	24.2	44.5	40.7	62.8	119.7	27.6	27.7	50.2	42.5	55.1	639.8
3. Transferencias Corrientes	67.2	56.4	56.6	67.7	76.5	70.9	67.9	53.8	57.9	64.2	60.2	52.9	752.2
B. Gastos de Capital	29.4	48.6	59.2	54.1	64.2	58.9	63.7	48.4	72.2	59.7	57.7	94.7	710.8
1. Inversión Bruta	29.1	41.2	52.2	49.7	55.4	56.4	58.3	42.4	66.2	53.5	54.6	91.7	650.7
2. Transferencias de Capital	0.3	7.4	7.0	4.4	8.8	2.5	5.3	6.0	6.0	6.2	3.0	3.0	60.0
C. Concesión neta de préstamos	-	-	-	(0.0)	-	(0.2)	-	-	-	-	-	-	(0.2)
<b><u>III. AHORRO CORRIENTE [ I.A - II.A ]</u></b>	<b>22.6</b>	<b>9.0</b>	<b>40.4</b>	<b>274.6</b>	<b>28.9</b>	<b>(29.5)</b>	<b>(63.7)</b>	<b>16.5</b>	<b>10.0</b>	<b>8.1</b>	<b>46.1</b>	<b>(71.4)</b>	<b>291.7</b>
<b><u>IV. BALANCE PRIMARIOS/ pensiones (No incluye intereses)</u></b>	<b>114.8</b>	<b>(9.8)</b>	<b>12.0</b>	<b>268.1</b>	<b>9.6</b>	<b>(21.5)</b>	<b>(2.1)</b>	<b>(2.7)</b>	<b>(29.7)</b>	<b>1.8</b>	<b>36.3</b>	<b>(103.0)</b>	<b>273.8</b>
<b><u>V. SUPERAVIT ( DEFICIT ) GLOBAL,</u></b>													
<b><u>1. Incluyendo Donaciones</u></b>	<b>(4.3)</b>	<b>(35.4)</b>	<b>(12.2)</b>	<b>223.6</b>	<b>(31.1)</b>	<b>(84.3)</b>	<b>(121.8)</b>	<b>(30.4)</b>	<b>(57.4)</b>	<b>(48.4)</b>	<b>(6.2)</b>	<b>(158.1)</b>	<b>(366.0)</b>
<b><u>2. Excluyendo Donaciones</u></b>	<b>(6.8)</b>	<b>(39.5)</b>	<b>(18.8)</b>	<b>220.5</b>	<b>(35.3)</b>	<b>(88.2)</b>	<b>(127.4)</b>	<b>(31.9)</b>	<b>(62.2)</b>	<b>(51.7)</b>	<b>(11.6)</b>	<b>(166.1)</b>	<b>(418.8)</b>
<b><u>3. Incluyendo pensiones</u></b>	<b>(41.8)</b>	<b>(73.2)</b>	<b>(50.1)</b>	<b>185.7</b>	<b>(69.3)</b>	<b>(122.6)</b>	<b>(160.6)</b>	<b>(69.1)</b>	<b>(95.4)</b>	<b>(87.3)</b>	<b>(49.7)</b>	<b>(217.9)</b>	<b>(851.2)</b>
<b><u>VI. FINANCIAMIENTO EXTERNO NETO</u></b>	<b>(12.2)</b>	<b>(19.7)</b>	<b>(11.4)</b>	<b>2.1</b>	<b>(19.3)</b>	<b>(9.7)</b>	<b>41.9</b>	<b>13.2</b>	<b>(5.2)</b>	<b>4.5</b>	<b>(11.0)</b>	<b>13.6</b>	<b>(13.1)</b>
1. Desembolsos de préstamos	2.6	10.4	4.2	9.3	5.0	25.5	58.3	45.0	95.2	13.2	15.3	48.3	332.2
2. Amortizaciones de préstamos	(14.8)	(30.1)	(15.6)	(7.2)	(24.3)	(35.2)	(16.4)	(31.8)	(100.4)	(8.6)	(26.3)	(34.7)	(345.4)
<b><u>VII. FINANCIAMIENTO INTERNO NETO</u></b>	<b>16.5</b>	<b>55.1</b>	<b>23.6</b>	<b>(225.7)</b>	<b>50.4</b>	<b>94.0</b>	<b>79.9</b>	<b>17.1</b>	<b>62.6</b>	<b>43.8</b>	<b>17.2</b>	<b>144.6</b>	<b>379.2</b>
1. Banco Central	28.3	(43.4)	6.4	(23.9)	(107.5)	35.7	14.4	14.6	13.2	84.8	(25.6)	26.9	23.7
2. Bancos Comerciales	(10.7)	40.6	40.5	(202.0)	176.6	62.3	101.0	(9.3)	44.7	(13.6)	(33.1)	80.0	276.8
3. Instituciones Financieras	-	-	-	-	-	-	-	-	-	-	-	-	-
4. Bonos fuera del sistema bancario	27.8	68.5	62.4	31.7	(14.8)	66.7	31.5	32.1	49.4	29.8	109.2	112.2	606.6
5. Privatización y Vta de Acciones	-	-	-	-	-	-	-	-	-	-	-	-	-
6. Pago Deuda Previsional	(37.5)	(37.7)	(37.9)	(37.9)	(38.2)	(38.3)	(38.8)	(38.7)	(38.0)	(38.9)	(43.5)	(59.8)	(485.2)
7. Otros	8.7	27.2	(47.8)	6.4	34.2	(32.4)	(28.2)	18.4	(6.6)	(18.3)	10.1	(14.6)	(42.8)
<b><u>VIII. BRECHA NO FINANCIADA</u></b>	<b>-</b>	<b>-</b>	<b>-</b>	<b>-</b>	<b>-</b>	<b>-</b>	<b>-</b>	<b>-</b>	<b>-</b>	<b>-</b>	<b>-</b>	<b>-</b>	<b>-</b>

Fuente: Dirección de Política Económica y Fiscal con base a datos de la Dirección General de Tesorería, Dirección General de Inversión y Crédito Público, BCR, Empresas Públicas e Instituciones Autónomas.

1/ Incluye las Contribuciones Especiales (Fovial, FOSALUD, Turismo, Transporte y Azúcar)

# Situación Financiera del SPNF, enero – diciembre de 2016

## (En millones de US\$)

TRANSACCIONES	Ene.	Feb.	Mar.	Abr.	May.	Jun.	Jul.	Ago.	Sep.	Oct.	Nov.	Dic.	Total 2016
<b><u>I. INGRESOS Y DONACIONES</u></b>	<b>475.0</b>	<b>372.2</b>	<b>406.8</b>	<b>660.6</b>	<b>563.7</b>	<b>393.6</b>	<b>407.5</b>	<b>384.0</b>	<b>381.0</b>	<b>393.8</b>	<b>412.7</b>	<b>492.8</b>	<b>5,343.7</b>
A. Ingresos Corrientes	471.7	369.0	403.9	656.9	560.3	390.1	401.5	381.1	376.8	390.5	407.8	488.2	5,297.8
1. Tributarios 1/	384.9	300.7	319.2	583.2	415.2	319.5	325.9	306.1	302.3	322.8	328.4	329.8	4,238.0
2. No Tributarios	72.5	58.0	73.4	63.7	130.9	60.0	62.1	65.7	61.4	60.5	68.4	161.1	937.8
3. Superávit de las Empresas Públicas.	14.3	10.3	11.3	10.0	14.2	10.6	13.4	9.3	13.0	7.2	10.9	(2.7)	121.9
B. Ingresos de Capital	0.0	0.0	0.0	0.0	0.0	-	-	-	0.0	-	-	-	0.1
C. Donaciones	3.2	3.2	2.9	3.7	3.4	3.5	6.0	2.9	4.2	3.3	4.9	4.6	45.9
<b><u>II. GASTOS Y CONCESION NETA DE PTMOS.</u></b>	<b>488.3</b>	<b>371.5</b>	<b>414.9</b>	<b>450.5</b>	<b>494.2</b>	<b>482.6</b>	<b>453.5</b>	<b>397.7</b>	<b>433.6</b>	<b>386.9</b>	<b>392.5</b>	<b>808.0</b>	<b>5,574.2</b>
A. Gastos Corrientes	432.2	322.0	346.3	379.3	412.4	421.1	397.8	341.2	362.1	323.5	321.2	698.6	4,757.5
1. Consumo	246.8	264.7	270.8	283.6	317.6	292.8	240.6	258.3	270.6	254.9	243.0	589.2	3,532.8
Remuneraciones	184.4	186.8	188.7	190.7	192.3	216.2	184.9	186.6	182.7	188.7	180.5	354.3	2,436.9
Bienes y Servicios	62.4	77.8	82.1	92.9	125.2	76.6	55.7	71.7	87.9	66.2	62.4	234.9	1,095.9
2. Intereses	145.3	28.3	31.7	57.8	43.3	69.2	129.6	29.7	28.0	35.9	43.7	62.8	705.3
3. Transferencias Corrientes	40.2	28.9	43.9	37.8	51.5	59.1	27.6	53.2	63.4	32.7	34.5	46.6	519.4
B. Gastos de Capital	56.1	49.6	68.6	71.2	81.8	61.7	55.7	56.5	71.6	63.4	71.3	109.7	817.1
1. Inversión Bruta	55.3	45.4	62.2	64.6	78.3	56.0	52.3	47.2	64.3	58.1	67.3	106.9	757.7
2. Transferencias de Capital	0.8	4.2	6.4	6.6	3.5	5.7	3.5	9.3	7.3	5.3	4.1	2.8	59.4
C. Concesión neta de préstamos	-	(0.0)	-	(0.0)	-	(0.2)	(0.0)	(0.0)	-	-	-	(0.2)	(0.5)
<b><u>III. AHORRO CORRIENTE [ I.A - II.A ]</u></b>	<b>39.5</b>	<b>47.0</b>	<b>57.6</b>	<b>277.6</b>	<b>148.0</b>	<b>(31.0)</b>	<b>3.7</b>	<b>39.9</b>	<b>14.7</b>	<b>67.0</b>	<b>86.6</b>	<b>(210.4)</b>	<b>540.3</b>
<b><u>IV. BALANCE PRIMARIOS/ pensiones (No incluye intereses)</u></b>	<b>131.9</b>	<b>29.1</b>	<b>23.6</b>	<b>268.0</b>	<b>112.9</b>	<b>(19.8)</b>	<b>83.6</b>	<b>16.1</b>	<b>(24.6)</b>	<b>42.8</b>	<b>63.8</b>	<b>(252.5)</b>	<b>474.9</b>
<b><u>V. SUPERAVIT ( DEFICIT ) GLOBAL,</u></b>													
<b><u>1. Incluyendo Donaciones</u></b>	<b>(13.4)</b>	<b>0.7</b>	<b>(8.1)</b>	<b>210.2</b>	<b>69.6</b>	<b>(89.0)</b>	<b>(46.0)</b>	<b>(13.6)</b>	<b>(52.7)</b>	<b>6.9</b>	<b>20.2</b>	<b>(315.2)</b>	<b>(230.4)</b>
<b><u>2. Excluyendo Donaciones</u></b>	<b>(16.6)</b>	<b>(2.5)</b>	<b>(11.0)</b>	<b>206.4</b>	<b>66.2</b>	<b>(92.5)</b>	<b>(52.0)</b>	<b>(16.5)</b>	<b>(56.9)</b>	<b>3.6</b>	<b>15.3</b>	<b>(319.8)</b>	<b>(276.3)</b>
<b><u>3. Incluyendo pensiones</u></b>	<b>(53.6)</b>	<b>(39.2)</b>	<b>(48.2)</b>	<b>169.6</b>	<b>28.6</b>	<b>(129.7)</b>	<b>(87.1)</b>	<b>(55.1)</b>	<b>(94.2)</b>	<b>(36.1)</b>	<b>(28.4)</b>	<b>(377.1)</b>	<b>(750.3)</b>
<b><u>VI. FINANCIAMIENTO EXTERNO NETO</u></b>	<b>43.2</b>	<b>1.2</b>	<b>(0.6)</b>	<b>(17.4)</b>	<b>(11.6)</b>	<b>(54.2)</b>	<b>61.8</b>	<b>(19.4)</b>	<b>0.3</b>	<b>(11.5)</b>	<b>20.0</b>	<b>107.0</b>	<b>118.9</b>
1. Desembolsos de préstamos	57.8	36.8	14.4	4.4	12.7	32.9	77.9	19.7	102.7	13.7	44.8	196.8	614.5
2. Amortizaciones de préstamos	(14.5)	(35.6)	(15.0)	(21.8)	(24.3)	(87.0)	(16.1)	(39.1)	(102.3)	(25.2)	(24.8)	(89.8)	(495.6)
<b><u>VII. FINANCIAMIENTO INTERNO NETO</u></b>	<b>(29.9)</b>	<b>(1.9)</b>	<b>8.7</b>	<b>(192.8)</b>	<b>(58.0)</b>	<b>143.1</b>	<b>(15.9)</b>	<b>33.1</b>	<b>52.3</b>	<b>4.6</b>	<b>(40.2)</b>	<b>208.2</b>	<b>111.5</b>
1. Banco Central	(25.1)	(0.9)	(17.7)	18.7	(157.1)	128.3	(118.8)	(38.8)	28.8	23.0	(27.1)	70.1	(116.5)
2. Bancos Comerciales	16.8	24.4	(33.8)	(183.1)	160.4	6.6	32.1	41.7	17.9	11.3	(13.2)	(9.3)	71.8
3. Instituciones Financieras	-	-	-	-	-	-	-	-	-	-	-	-	-
4. Bonos fuera del sistema bancario	24.6	44.5	74.1	18.0	(38.4)	36.6	139.7	51.8	53.8	24.4	49.9	128.2	607.2
5. Privatización y Vta de Acciones	-	-	-	-	-	-	-	-	-	-	-	-	-
6. Pago Deuda Previsional	(40.2)	(39.9)	(40.1)	(40.5)	(41.0)	(40.7)	(41.2)	(41.4)	(41.5)	(43.0)	(48.5)	(61.9)	(519.9)
7. Otros	(6.0)	(30.0)	26.2	(5.9)	18.1	12.3	(27.7)	19.8	(6.8)	(11.2)	(1.2)	81.2	68.9
<b><u>VIII. BRECHA NO FINANCIADA</u></b>	<b>-</b>	<b>0.0</b>	<b>-</b>	<b>-</b>	<b>-</b>	<b>-</b>	<b>-</b>	<b>-</b>	<b>-</b>	<b>(0.0)</b>	<b>-</b>	<b>-</b>	<b>(0.0)</b>

Fuente: Dirección de Política Económica y Fiscal con base a datos de la Dirección General de Tesorería, Dirección General de Inversión y Crédito Público, BCR, Empresas Públicas e Instituciones Autónomas.

1/ Incluye las Contribuciones Especiales (Fovial, FOSALUD, Turismo, Transporte, Azúcar, y Seguridad Pública)



# Situación Financiera del SPNF, enero – diciembre de 2016

## (En porcentaje del PIB)

TRANSACCIONES	Ene.	Feb.	Mar.	Abr.	May.	Jun.	Jul.	Ago.	Sep.	Oct.	Nov.	Dic.	Total 2016
<b><u>I. INGRESOS Y DONACIONES</u></b>	<b>1.8%</b>	<b>1.4%</b>	<b>1.5%</b>	<b>2.5%</b>	<b>2.1%</b>	<b>1.5%</b>	<b>1.5%</b>	<b>1.4%</b>	<b>1.4%</b>	<b>1.5%</b>	<b>1.5%</b>	<b>1.8%</b>	<b>20.0%</b>
A. Ingresos Corrientes	1.8%	1.4%	1.5%	2.5%	2.1%	1.5%	1.5%	1.4%	1.4%	1.5%	1.5%	1.8%	19.8%
1. Tributarios 1/	1.4%	1.1%	1.2%	2.2%	1.6%	1.2%	1.2%	1.1%	1.1%	1.2%	1.2%	1.2%	15.9%
2. No Tributarios	0.3%	0.2%	0.3%	0.2%	0.5%	0.2%	0.2%	0.2%	0.2%	0.2%	0.3%	0.6%	3.5%
3. Superávit de las Empresas Públicas.	0.1%	0.0%	0.0%	0.0%	0.1%	0.0%	0.1%	0.0%	0.0%	0.0%	0.0%	0.0%	0.5%
4. Transferencias Financieras Públicas	0.0%	0.0%	0.0%	0.0%	0.0%	0.0%	0.0%	0.0%	0.0%	0.0%	0.0%	0.0%	0.0%
B. Ingresos de Capital	0.0%	0.0%	0.0%	0.0%	0.0%	0.0%	0.0%	0.0%	0.0%	0.0%	0.0%	0.0%	0.0%
C. Donaciones	0.0%	0.0%	0.0%	0.0%	0.0%	0.0%	0.0%	0.0%	0.0%	0.0%	0.0%	0.0%	0.2%
<b><u>II. GASTOS Y CONCESION NETA DE PTMOS.</u></b>	<b>1.8%</b>	<b>1.4%</b>	<b>1.6%</b>	<b>1.7%</b>	<b>1.8%</b>	<b>1.8%</b>	<b>1.7%</b>	<b>1.5%</b>	<b>1.6%</b>	<b>1.4%</b>	<b>1.5%</b>	<b>3.0%</b>	<b>20.9%</b>
A. Gastos Corrientes (a)	1.6%	1.2%	1.3%	1.4%	1.5%	1.6%	1.5%	1.3%	1.4%	1.2%	1.2%	2.6%	17.8%
1. Consumo	0.9%	1.0%	1.0%	1.1%	1.2%	1.1%	0.9%	1.0%	1.0%	1.0%	0.9%	2.2%	13.2%
Remuneraciones	0.7%	0.7%	0.7%	0.7%	0.7%	0.8%	0.7%	0.7%	0.7%	0.7%	0.7%	1.3%	9.1%
Bienes y Servicios	0.2%	0.3%	0.3%	0.3%	0.5%	0.3%	0.2%	0.3%	0.3%	0.2%	0.2%	0.9%	4.1%
2. Intereses	0.5%	0.1%	0.1%	0.2%	0.2%	0.3%	0.5%	0.1%	0.1%	0.1%	0.2%	0.2%	2.6%
3. Transferencias Corrientes	0.2%	0.1%	0.2%	0.1%	0.2%	0.2%	0.1%	0.2%	0.2%	0.1%	0.1%	0.2%	1.9%
B. Gastos de Capital	0.2%	0.2%	0.3%	0.3%	0.3%	0.2%	0.2%	0.2%	0.3%	0.2%	0.3%	0.4%	3.1%
1. Inversión Bruta	0.2%	0.2%	0.2%	0.2%	0.3%	0.2%	0.2%	0.2%	0.2%	0.2%	0.3%	0.4%	2.8%
2. Transferencias de Capital	0.0%	0.0%	0.0%	0.0%	0.0%	0.0%	0.0%	0.0%	0.0%	0.0%	0.0%	0.0%	0.2%
C. Concesión neta de préstamos	0.0%	0.0%	0.0%	0.0%	0.0%	0.0%	0.0%	0.0%	0.0%	0.0%	0.0%	0.0%	0.0%
<b><u>III. AHORRO CORRIENTE [ I.A - II.A ]</u></b>	<b>0.1%</b>	<b>0.2%</b>	<b>0.2%</b>	<b>1.0%</b>	<b>0.6%</b>	<b>-0.1%</b>	<b>0.0%</b>	<b>0.1%</b>	<b>0.1%</b>	<b>0.3%</b>	<b>0.3%</b>	<b>-0.8%</b>	<b>2.0%</b>
<b><u>IV. BALANCE PRIMARIOS/ pensiones (No incluye intereses)</u></b>	<b>0.5%</b>	<b>0.1%</b>	<b>0.1%</b>	<b>1.0%</b>	<b>0.4%</b>	<b>-0.1%</b>	<b>0.3%</b>	<b>0.1%</b>	<b>-0.1%</b>	<b>0.2%</b>	<b>0.2%</b>	<b>-0.9%</b>	<b>1.8%</b>
<b><u>V. SUPERAVIT ( DEFICIT ) GLOBAL,</u></b>													
<b><u>1. Incluyendo Donaciones</u></b>	<b>-0.1%</b>	<b>0.0%</b>	<b>0.0%</b>	<b>0.8%</b>	<b>0.3%</b>	<b>-0.3%</b>	<b>-0.2%</b>	<b>-0.1%</b>	<b>-0.2%</b>	<b>0.0%</b>	<b>0.1%</b>	<b>-1.2%</b>	<b>-0.9%</b>
<b><u>2. Excluyendo Donaciones</u></b>	<b>-0.1%</b>	<b>0.0%</b>	<b>0.0%</b>	<b>0.8%</b>	<b>0.2%</b>	<b>-0.3%</b>	<b>-0.2%</b>	<b>-0.1%</b>	<b>-0.2%</b>	<b>0.0%</b>	<b>0.1%</b>	<b>-1.2%</b>	<b>-1.0%</b>
<b><u>3. Incluyendo pensiones</u></b>	<b>-0.2%</b>	<b>-0.1%</b>	<b>-0.2%</b>	<b>0.6%</b>	<b>0.1%</b>	<b>-0.5%</b>	<b>-0.3%</b>	<b>-0.2%</b>	<b>-0.4%</b>	<b>-0.1%</b>	<b>-0.1%</b>	<b>-1.4%</b>	<b>-2.8%</b>
<b><u>VI. FINANCIAMIENTO EXTERNO NETO</u></b>	<b>0.2%</b>	<b>0.0%</b>	<b>0.0%</b>	<b>-0.1%</b>	<b>0.0%</b>	<b>-0.2%</b>	<b>0.2%</b>	<b>-0.1%</b>	<b>0.0%</b>	<b>0.0%</b>	<b>0.1%</b>	<b>0.4%</b>	<b>0.4%</b>
1. Desembolsos de préstamos	0.2%	0.1%	0.1%	0.0%	0.0%	0.1%	0.3%	0.1%	0.4%	0.1%	0.2%	0.7%	2.3%
2. Amortizaciones de préstamos	-0.1%	-0.1%	-0.1%	-0.1%	-0.1%	-0.3%	-0.1%	-0.1%	-0.4%	-0.1%	-0.1%	-0.3%	-1.9%
<b><u>VII. FINANCIAMIENTO INTERNO NETO</u></b>	<b>-0.1%</b>	<b>0.0%</b>	<b>0.0%</b>	<b>-0.7%</b>	<b>-0.2%</b>	<b>0.5%</b>	<b>-0.1%</b>	<b>0.1%</b>	<b>0.2%</b>	<b>0.0%</b>	<b>-0.2%</b>	<b>0.8%</b>	<b>0.4%</b>
1. Banco Central	-0.1%	0.0%	-0.1%	0.1%	-0.6%	0.5%	-0.4%	-0.1%	0.1%	0.1%	-0.1%	0.3%	-0.4%
2. Bancos Comerciales	0.1%	0.1%	-0.1%	-0.7%	0.6%	0.0%	0.1%	0.2%	0.1%	0.0%	0.0%	0.0%	0.3%
3. Instituciones Financieras	0.0%	0.0%	0.0%	0.0%	0.0%	0.0%	0.0%	0.0%	0.0%	0.0%	0.0%	0.0%	0.0%
4. Bonos fuera del sistema bancario	0.1%	0.2%	0.3%	0.1%	-0.1%	0.1%	0.5%	0.2%	0.2%	0.1%	0.2%	0.5%	2.3%
5. Privatización y Vta de Acciones	0.0%	0.0%	0.0%	0.0%	0.0%	0.0%	0.0%	0.0%	0.0%	0.0%	0.0%	0.0%	0.0%
6. Pago Deuda Previsional	-0.2%	-0.1%	-0.2%	-0.2%	-0.2%	-0.2%	-0.2%	-0.2%	-0.2%	-0.2%	-0.2%	-0.2%	-1.9%
7. Otros	0.0%	-0.1%	0.1%	0.0%	0.1%	0.0%	-0.1%	0.1%	0.0%	0.0%	0.0%	0.3%	0.3%
<b><u>Producto Interno Bruto (nominal)</u></b>													<b>26,713.0</b>

Fuente: Dirección de Política Económica y Fiscal con base a datos de la Dirección General de Tesorería, Dirección General de Inversión y Crédito Público, BCR, Empresas Públicas  
1/ Incluye las Contribuciones Especiales (Fovial, FOSALUD, Turismo, Transporte, Azúcar, y Seguridad Pública)

# Ingresos y Gastos del Gobierno Central, 2011 – 2016

## (En millones de US\$)

TRANSACCIONES	2011	2012	2013	2014	2015	2016
<b>I. INGRESOS Y DONACIONES</b>	<b>3,666.3</b>	<b>3,857.6</b>	<b>4,114.0</b>	<b>4,151.8</b>	<b>4,302.5</b>	<b>4,433.6</b>
<b>A. Ingresos Corrientes</b>	<b>3,623.1</b>	<b>3,827.4</b>	<b>4,088.7</b>	<b>4,137.7</b>	<b>4,276.7</b>	<b>4,411.6</b>
1. Tributarios	3,486.6	3,685.4	3,944.1	3,989.0	4,118.1	4,238.0
2. No Tributarios	133.2	134.3	134.8	145.4	158.1	171.2
3. Transferencias de Empresas Públicas	3.3	7.7	9.8	3.3	0.6	2.4
<b>B. Ingresos de Capital</b>	<b>0.2</b>	<b>0.2</b>	<b>0.0</b>	<b>0.0</b>	<b>-</b>	<b>0.1</b>
<b>C. Donaciones</b>	<b>43.0</b>	<b>30.0</b>	<b>25.3</b>	<b>14.0</b>	<b>25.8</b>	<b>21.9</b>
<b>II. GASTOS Y CONCESION NETA DE PTMOS.</b>	<b>4,233.8</b>	<b>4,258.4</b>	<b>4,559.6</b>	<b>4,557.8</b>	<b>4,593.9</b>	<b>4,617.8</b>
<b>A. Gastos Corrientes</b>	<b>3,578.6</b>	<b>3,515.6</b>	<b>3,734.5</b>	<b>3,802.2</b>	<b>3,857.4</b>	<b>3,891.2</b>
1. Remuneraciones	1,272.3	1,323.6	1,380.0	1,463.0	1,532.3	1,567.4
2. Bienes y servicios	467.2	446.7	554.0	542.6	525.3	562.3
3. Intereses	502.9	521.3	582.7	592.7	618.5	655.8
4. Transferencias a:	1,336.2	1,223.9	1,217.7	1,203.9	1,181.3	1,105.6
1. Resto del Gobierno General	513.8	526.4	607.4	627.2	639.2	664.7
2. Empresas Públicas	0.4	0.4	0.6	0.1	-	-
3. Instituciones Financieras Públicas	5.3	2.9	5.9	5.4	6.8	7.2
4. Sector Privado	805.5	685.8	572.0	543.7	506.5	348.1
5. Resto del Mundo	7.2	4.4	10.2	5.4	10.6	10.2
6. FIS	4.0	4.0	4.6	4.5	4.1	4.3
7. FOMILENIO	-	-	-	-	-	-
8. FOVIAL	-	-	17.0	17.7	14.0	15.6
9. SEGURIDAD PUBLICA	-	-	-	-	-	55.6
<b>B. Gastos de Capital</b>	<b>661.8</b>	<b>739.0</b>	<b>814.9</b>	<b>758.9</b>	<b>737.1</b>	<b>726.6</b>
1. Inversión Bruta	181.9	234.2	274.6	217.7	203.8	183.1
2. Transferencias a:	479.9	504.8	540.3	541.1	533.3	543.5
1. Resto del Gobierno General	274.7	278.5	308.7	334.7	349.8	357.0
2. Empresas Públicas	29.3	2.2	1.4	-	0.2	0.9
3. Instituciones Financieras Públicas	1.1	-	6.5	-	-	0.5
4. FIS	32.9	77.6	77.1	70.8	45.5	45.0
5. Sector Privado	47.3	53.9	56.4	61.7	58.6	53.2
6. FOMILENIO	15.0	19.1	2.7	-	2.3	-
7. Reconstrucción y PERE	-	0.5	1.3	-	-	-
8. Fondo de Conservación Vial	79.8	73.1	86.1	73.9	77.0	86.9
<b>C. Concesión Neta de Préstamos</b>	<b>(6.6)</b>	<b>3.9</b>	<b>10.2</b>	<b>(3.3)</b>	<b>(0.6)</b>	<b>(0.0)</b>
<b>III. AHORRO CORRIENTE [ I.A - II.A ]</b>	<b>44.5</b>	<b>311.9</b>	<b>354.2</b>	<b>335.5</b>	<b>419.3</b>	<b>520.4</b>
<b>IV. BALANCE PRIMARIO (No incluye intereses) s/ pensiones</b>	<b>(64.7)</b>	<b>120.5</b>	<b>137.1</b>	<b>186.7</b>	<b>327.1</b>	<b>471.6</b>
<b>V. SUPERAVIT ( DEFICIT ) GLOBAL,</b>						
<b>A. Incluyendo Donaciones</b>	<b>(567.5)</b>	<b>(400.8)</b>	<b>(445.6)</b>	<b>(406.0)</b>	<b>(291.4)</b>	<b>(184.2)</b>
<b>B. Excluyendo Donaciones</b>	<b>(610.5)</b>	<b>(430.8)</b>	<b>(470.9)</b>	<b>(420.0)</b>	<b>(317.2)</b>	<b>(206.1)</b>
<b>C. Incluyendo Donaciones y Pensiones</b>	<b>(973.1)</b>	<b>(820.2)</b>	<b>(887.9)</b>	<b>(873.0)</b>	<b>(776.6)</b>	<b>(704.1)</b>

Fuente: Dirección de Política Económica y Fiscal con base a datos de la Dirección General de Tesorería, y Dirección General de Inversión y Crédito Público

# Ingresos y Gastos del Gobierno Central, enero – diciembre de 2011

(En millones de US\$)

TRANSACCIONES	Ene.	Feb.	Mar.	Abr.	May.	Jun.	Jul.	Ago.	Sep.	Oct.	Nov.	Dic.	Total 2011
<b>I. INGRESOS Y DONACIONES</b>	<b>315.3</b>	<b>263.8</b>	<b>298.5</b>	<b>514.0</b>	<b>292.9</b>	<b>279.4</b>	<b>278.8</b>	<b>277.0</b>	<b>262.0</b>	<b>273.9</b>	<b>284.0</b>	<b>326.7</b>	<b>3,666.3</b>
<b>A. Ingresos Corrientes</b>	<b>315.3</b>	<b>263.3</b>	<b>297.9</b>	<b>512.7</b>	<b>292.2</b>	<b>278.5</b>	<b>278.0</b>	<b>273.6</b>	<b>260.4</b>	<b>272.4</b>	<b>283.8</b>	<b>295.0</b>	<b>3,623.1</b>
1. Tributarios	302.7	249.9	279.6	505.2	275.3	267.1	269.4	265.3	250.5	264.3	272.7	284.6	3,486.6
2. No Tributarios	12.6	13.4	18.2	7.5	13.6	11.4	8.7	8.3	10.0	8.1	11.0	10.5	133.2
3. Transferencias de Empresas Públicas	-	-	-	-	3.3	-	-	-	-	-	-	-	3.3
<b>B. Ingresos de Capital</b>	-	-	-	<b>0.1</b>	<b>0.0</b>	-	-	-	-	-	<b>0.0</b>	<b>0.0</b>	<b>0.2</b>
<b>C. Donaciones</b>	-	<b>0.5</b>	<b>0.6</b>	<b>1.2</b>	<b>0.7</b>	<b>0.9</b>	<b>0.7</b>	<b>3.4</b>	<b>1.6</b>	<b>1.4</b>	<b>0.2</b>	<b>31.6</b>	<b>43.0</b>
<b>II. GASTOS Y CONCESION NETA DE PTMOS.</b>	<b>333.4</b>	<b>325.6</b>	<b>362.9</b>	<b>328.9</b>	<b>359.9</b>	<b>393.4</b>	<b>462.8</b>	<b>297.0</b>	<b>280.8</b>	<b>315.5</b>	<b>329.7</b>	<b>444.0</b>	<b>4,233.8</b>
<b>A. Gastos Corrientes</b>	<b>293.1</b>	<b>258.8</b>	<b>306.1</b>	<b>280.0</b>	<b>307.9</b>	<b>349.0</b>	<b>365.7</b>	<b>252.8</b>	<b>231.2</b>	<b>275.3</b>	<b>270.3</b>	<b>388.3</b>	<b>3,578.6</b>
1. Remuneraciones	96.3	99.1	99.0	98.1	98.1	109.8	105.3	100.8	102.5	100.8	101.9	160.7	1,272.3
2. Bienes y servicios	35.0	35.0	52.8	34.2	39.0	56.4	37.5	33.0	24.8	37.5	39.5	42.5	467.2
3. Intereses	73.0	18.3	25.6	35.0	23.6	66.4	95.6	24.6	25.1	35.6	23.5	56.5	502.9
4. Transferencias a:	88.8	106.4	128.7	112.7	147.2	116.4	127.3	94.3	78.8	101.4	105.4	128.6	1,336.2
1. Resto del Gobierno General	34.3	40.1	44.7	43.0	41.9	42.4	41.9	38.9	39.2	41.3	44.3	62.0	513.8
2. Empresas Públicas	0.0	0.0	0.0	0.0	0.0	0.0	0.0	0.0	0.0	0.0	0.0	0.0	0.4
3. Instituciones Financieras Públicas	0.3	0.3	0.5	0.3	0.4	0.5	1.2	0.1	0.2	0.3	0.9	0.3	5.3
4. Sector Privado	53.3	64.9	82.6	68.5	102.7	72.8	83.7	54.5	38.8	59.4	59.1	65.0	805.5
5. Resto del Mundo	0.5	0.8	0.6	0.6	1.9	0.2	0.1	0.5	0.1	0.1	0.8	0.9	7.2
6. FIS	0.3	0.3	0.3	0.3	0.3	0.4	0.4	0.3	0.4	0.3	0.3	0.3	4.0
7. FOMILENIO	-	-	-	-	-	-	-	-	-	-	-	-	-
8. FOVIAL	-	-	-	-	-	-	-	-	-	-	-	-	-
<b>B. Gastos de Capital</b>	<b>40.6</b>	<b>66.8</b>	<b>56.8</b>	<b>51.1</b>	<b>52.0</b>	<b>45.2</b>	<b>97.3</b>	<b>44.2</b>	<b>49.5</b>	<b>42.5</b>	<b>59.4</b>	<b>56.4</b>	<b>661.8</b>
1. Inversión Bruta	10.3	13.9	16.9	14.5	18.7	11.4	14.3	10.4	16.1	13.0	21.2	21.1	181.9
2. Transferencias a:	30.2	52.9	39.9	36.6	33.3	33.8	83.0	33.8	33.4	29.5	38.2	35.3	479.9
1. Resto del Gobierno General	20.7	20.3	20.1	20.1	19.9	20.0	53.9	20.1	19.9	19.9	19.9	19.9	274.7
2. Empresas Públicas	-	3.3	2.8	-	3.6	-	8.4	-	0.8	0.4	5.3	4.5	29.3
3. Instituciones Financieras Públicas	-	-	-	-	-	-	-	1.1	-	-	-	-	1.1
4. FIS	2.3	0.4	1.8	7.2	2.3	4.7	1.4	2.7	2.3	2.2	2.6	2.9	32.9
5. Sector Privado	0.8	23.0	1.2	0.6	0.7	0.9	10.0	3.9	2.6	0.7	1.5	1.4	47.3
6. FOMILENIO	-	1.5	2.0	2.0	-	2.0	2.0	-	2.0	0.5	1.6	1.6	15.0
7. Reconstrucción y PERE	-	-	-	-	-	-	-	-	-	-	-	-	-
8. Fondo de Conservación Vial	6.4	4.5	12.0	6.7	6.8	6.1	7.3	6.0	5.8	5.9	7.3	4.9	79.8
<b>C. Concesión Neta de Préstamos</b>	<b>(0.2)</b>	-	-	<b>(2.3)</b>	<b>(0.1)</b>	<b>(0.8)</b>	<b>(0.2)</b>	-	-	<b>(2.3)</b>	-	<b>(0.8)</b>	<b>(6.6)</b>

Fuente: Dirección de Política Económica y Fiscal con base a datos de la Dirección General de Tesorería, y Dirección General de Inversión y Crédito Público

# Ingresos y Gastos del Gobierno Central, enero – diciembre de 2012

(En millones de US\$)

TRANSACCIONES	Ene.	Feb.	Mar.	Abr.	May.	Jun.	Jul.	Ago.	Sep.	Oct.	Nov.	Dic.	Total 2012
<b>I. INGRESOS Y DONACIONES</b>	<b>348.8</b>	<b>285.1</b>	<b>308.5</b>	<b>581.0</b>	<b>304.6</b>	<b>278.4</b>	<b>305.7</b>	<b>285.5</b>	<b>273.0</b>	<b>296.0</b>	<b>291.5</b>	<b>299.6</b>	<b>3,857.6</b>
<b>A. Ingresos Corrientes</b>	<b>348.6</b>	<b>285.0</b>	<b>304.9</b>	<b>576.5</b>	<b>295.5</b>	<b>275.8</b>	<b>304.6</b>	<b>284.8</b>	<b>272.4</b>	<b>294.0</b>	<b>289.0</b>	<b>296.4</b>	<b>3,827.4</b>
1. Tributarios	330.5	272.3	288.1	565.5	281.5	266.6	293.6	274.6	262.1	284.5	278.2	287.7	3,685.4
2. No Tributarios	11.1	12.7	16.0	10.9	14.0	9.2	11.0	10.1	10.2	9.5	10.8	8.7	134.3
3. Transferencias de Empresas Públicas	7.0	-	0.7	-	-	-	-	-	-	-	-	-	7.7
<b>B. Ingresos de Capital</b>	<b>0.0</b>	<b>-</b>	<b>0.0</b>	<b>0.0</b>	<b>-</b>	<b>0.1</b>	<b>-</b>	<b>-</b>	<b>-</b>	<b>0.0</b>	<b>-</b>	<b>-</b>	<b>0.2</b>
<b>C. Donaciones</b>	<b>0.2</b>	<b>0.1</b>	<b>3.6</b>	<b>4.5</b>	<b>9.0</b>	<b>2.5</b>	<b>1.1</b>	<b>0.7</b>	<b>0.6</b>	<b>2.0</b>	<b>2.5</b>	<b>3.2</b>	<b>30.0</b>
<b>II. GASTOS Y CONCESION NETA DE PTMOS.</b>	<b>377.9</b>	<b>300.7</b>	<b>373.9</b>	<b>308.1</b>	<b>481.3</b>	<b>394.3</b>	<b>360.6</b>	<b>273.6</b>	<b>297.2</b>	<b>305.5</b>	<b>393.2</b>	<b>392.1</b>	<b>4,258.4</b>
<b>A. Gastos Corrientes</b>	<b>326.2</b>	<b>262.9</b>	<b>280.5</b>	<b>256.1</b>	<b>385.2</b>	<b>325.7</b>	<b>297.9</b>	<b>245.0</b>	<b>241.6</b>	<b>256.7</b>	<b>307.4</b>	<b>330.2</b>	<b>3,515.6</b>
1. Remuneraciones	101.2	100.5	88.2	115.3	117.5	114.0	104.6	104.9	103.9	101.3	108.9	163.3	1,323.6
2. Bienes y servicios	40.2	37.6	37.2	28.1	83.5	33.7	28.1	24.0	29.3	22.9	53.3	28.6	446.7
3. Intereses	78.1	27.7	56.0	7.0	23.9	66.8	72.5	27.0	24.3	43.9	38.3	55.9	521.3
4. Transferencias a:	106.7	97.1	99.2	105.8	160.3	111.2	92.6	89.0	84.1	88.7	106.9	82.3	1,223.9
1. Resto del Gobierno General	36.3	43.0	42.5	40.7	64.0	42.3	37.3	38.1	42.4	40.2	47.5	52.1	526.4
2. Empresas Públicas	-	0.1	0.0	0.0	0.0	-	0.1	0.0	0.0	0.0	0.0	0.0	0.4
3. Instituciones Financieras Públicas	0.3	0.3	0.1	0.4	0.3	0.3	0.3	0.3	0.2	0.3	-	0.1	2.9
4. Sector Privado	69.6	52.6	55.5	64.3	94.7	67.6	54.6	50.3	40.3	47.8	58.8	29.6	685.8
5. Resto del Mundo	0.1	0.7	0.6	-	1.0	0.7	0.0	-	1.0	0.0	0.3	0.1	4.4
6. FIS	0.3	0.3	0.3	0.3	0.3	0.3	0.3	0.3	0.3	0.3	0.2	0.4	4.0
7. FOMILENIO	-	-	-	-	-	-	-	-	-	-	-	-	-
8. FOVIAL	-	-	-	-	-	-	-	-	-	-	-	-	-
<b>B. Gastos de Capital</b>	<b>52.8</b>	<b>37.8</b>	<b>93.4</b>	<b>54.4</b>	<b>96.1</b>	<b>69.1</b>	<b>63.1</b>	<b>28.7</b>	<b>55.6</b>	<b>51.2</b>	<b>79.2</b>	<b>57.6</b>	<b>739.0</b>
1. Inversión Bruta	13.5	12.7	19.9	15.5	40.6	27.5	17.5	11.4	11.5	12.7	31.3	20.1	234.2
2. Transferencias a:	39.3	25.0	73.4	38.9	55.5	41.7	45.6	17.3	44.1	38.6	47.9	37.6	504.8
1. Resto del Gobierno General	25.1	0.4	50.1	25.8	26.4	25.0	25.2	0.1	25.1	26.1	24.1	25.1	278.5
2. Empresas Públicas	-	-	-	-	-	-	1.1	1.2	-	-	-	-	2.2
3. Instituciones Financieras Públicas	-	-	-	-	-	-	-	-	-	-	-	-	-
4. FIS	4.8	3.2	8.3	5.5	7.9	6.6	7.1	6.4	7.3	5.3	9.0	6.2	77.6
5. Sector Privado	2.3	10.5	7.4	1.0	13.0	2.0	4.1	3.4	3.3	0.9	5.6	0.4	53.9
6. FOMILENIO	-	1.6	1.2	-	2.1	2.1	2.1	-	2.7	1.0	3.4	2.8	19.1
7. Reconstrucción y PERE	-	0.5	-	-	-	-	-	-	-	-	-	-	0.5
8. Fondo de Conservación Vial	7.1	8.9	6.4	6.6	6.0	6.0	6.1	6.2	5.8	5.2	5.8	3.0	73.1
<b>C. Concesión Neta de Préstamos</b>	<b>(1.1)</b>	<b>-</b>	<b>-</b>	<b>(2.4)</b>	<b>-</b>	<b>(0.6)</b>	<b>(0.4)</b>	<b>-</b>	<b>-</b>	<b>(2.5)</b>	<b>6.6</b>	<b>4.2</b>	<b>3.9</b>

Fuente: Dirección de Política Económica y Fiscal con base a datos de la Dirección General de Tesorería, y Dirección General de Inversión y Crédito Público

# Ingresos y Gastos del Gobierno Central, enero – diciembre de 2013

(En millones de US\$)

TRANSACCIONES	Ene.	Feb.	Mar.	Abr.	May.	Jun.	Jul.	Ago.	Sep.	Oct.	Nov.	Dic.	Total 2013
<b>I. INGRESOS Y DONACIONES</b>	<b>378.7</b>	<b>284.2</b>	<b>295.2</b>	<b>670.3</b>	<b>329.7</b>	<b>298.5</b>	<b>326.3</b>	<b>301.2</b>	<b>281.5</b>	<b>319.5</b>	<b>306.8</b>	<b>322.1</b>	<b>4,114.0</b>
<b>A. Ingresos Corrientes</b>	<b>378.1</b>	<b>282.1</b>	<b>294.0</b>	<b>667.6</b>	<b>328.1</b>	<b>295.3</b>	<b>323.3</b>	<b>298.4</b>	<b>280.6</b>	<b>318.0</b>	<b>302.8</b>	<b>320.4</b>	<b>4,088.7</b>
1. Tributarios	365.4	273.0	283.3	655.1	307.1	284.3	312.7	287.7	271.3	308.3	293.1	302.8	3,944.1
2. No Tributarios	12.8	9.1	10.7	12.5	11.2	11.0	10.5	10.7	9.3	9.7	9.7	17.6	134.8
3. Transferencias de Empresas Públicas	-	-	-	-	9.8	-	-	-	-	-	-	-	9.8
<b>B. Ingresos de Capital</b>	-	-	-	<b>0.0</b>	-	-	-	-	-	<b>0.0</b>	-	-	<b>0.0</b>
<b>C. Donaciones</b>	<b>0.6</b>	<b>2.1</b>	<b>1.2</b>	<b>2.7</b>	<b>1.6</b>	<b>3.1</b>	<b>3.1</b>	<b>2.8</b>	<b>0.9</b>	<b>1.5</b>	<b>4.1</b>	<b>1.7</b>	<b>25.3</b>
<b>II. GASTOS Y CONCESION NETA DE PTMOS.</b>	<b>398.8</b>	<b>344.6</b>	<b>319.8</b>	<b>406.2</b>	<b>491.1</b>	<b>402.4</b>	<b>416.4</b>	<b>347.4</b>	<b>329.6</b>	<b>325.0</b>	<b>342.8</b>	<b>435.5</b>	<b>4,559.6</b>
<b>A. Gastos Corrientes</b>	<b>335.2</b>	<b>276.2</b>	<b>248.2</b>	<b>330.3</b>	<b>398.6</b>	<b>340.4</b>	<b>352.5</b>	<b>287.8</b>	<b>257.3</b>	<b>264.8</b>	<b>273.3</b>	<b>369.8</b>	<b>3,734.5</b>
1. Remuneraciones	108.4	108.3	109.6	123.2	107.6	112.2	111.5	120.0	97.0	104.6	106.4	171.2	1,380.0
2. Bienes y servicios	43.7	50.3	32.1	53.6	91.8	57.4	40.3	39.7	38.6	30.8	40.6	35.0	554.0
3. Intereses	89.4	29.1	22.3	41.4	39.2	67.1	102.0	28.3	24.6	44.4	39.1	55.8	582.7
4. Transferencias a:	93.7	88.6	84.2	112.1	160.0	103.7	98.6	99.8	97.1	85.1	87.2	107.7	1,217.7
1. Resto del Gobierno General	43.7	49.4	46.4	57.5	57.5	47.1	51.9	52.3	50.2	44.8	45.9	60.7	607.4
2. Empresas Públicas	-	0.1	-	0.3	0.1	0.0	0.0	0.0	0.0	-	0.1	0.0	0.6
3. Instituciones Financieras Públicas	0.4	0.8	0.7	0.8	0.7	0.4	0.3	0.3	0.4	0.3	0.5	0.3	5.9
4. Sector Privado	48.6	37.7	36.2	51.5	95.1	52.0	43.9	44.0	41.5	37.5	40.0	43.9	572.0
5. Resto del Mundo	0.7	0.3	0.5	1.6	1.4	0.3	0.1	1.3	2.9	0.1	0.3	0.8	10.2
6. FIS	0.3	0.4	0.4	0.4	0.3	0.4	0.4	0.4	0.4	0.4	0.4	0.5	4.6
7. FOMILENIO	-	-	-	-	-	-	-	-	-	-	-	-	-
8. FOVIAL	-	-	-	-	5.0	3.4	1.9	1.4	1.7	2.0	-	1.5	17.0
<b>B. Gastos de Capital</b>	<b>54.2</b>	<b>64.1</b>	<b>69.7</b>	<b>77.7</b>	<b>92.5</b>	<b>62.7</b>	<b>64.2</b>	<b>59.6</b>	<b>72.3</b>	<b>61.9</b>	<b>69.5</b>	<b>66.6</b>	<b>814.9</b>
1. Inversión Bruta	12.6	14.7	20.9	30.4	34.6	23.5	23.9	16.6	22.9	20.7	27.4	26.2	274.6
2. Transferencias a:	41.6	49.3	48.8	47.4	57.9	39.2	40.2	42.9	49.4	41.2	42.0	40.3	540.3
1. Resto del Gobierno General	25.5	25.8	26.0	25.8	26.0	25.5	25.5	25.5	25.8	25.5	26.1	25.6	308.7
2. Empresas Públicas	-	-	-	-	1.4	-	-	-	-	0.0	-	-	1.4
3. Instituciones Financieras Públicas	-	-	-	-	1.6	-	-	-	3.4	-	-	1.5	6.5
4. FIS	5.8	8.2	4.4	7.6	6.6	6.3	6.9	3.2	7.1	4.9	8.2	7.8	77.1
5. Sector Privado	4.6	2.9	2.5	4.5	16.0	1.2	2.2	7.4	7.1	5.7	1.5	0.7	56.4
6. FOMILENIO	2.7	-	-	-	-	-	-	-	-	-	-	-	2.7
7. Reconstrucción y PERE	-	-	-	0.2	0.1	-	0.3	0.7	-	-	-	-	1.3
8. Fondo de Conservación Vial	3.0	12.3	15.9	9.3	6.2	6.1	5.3	6.1	5.9	5.1	6.2	4.7	86.1
<b>C. Concesión Neta de Préstamos</b>	<b>9.4</b>	<b>4.3</b>	<b>1.9</b>	<b>(1.8)</b>	<b>0.0</b>	<b>(0.8)</b>	<b>(0.2)</b>	-	-	<b>(1.8)</b>	-	<b>(0.8)</b>	<b>10.2</b>

Fuente: Dirección de Política Económica y Fiscal con base a datos de la Dirección General de Tesorería, y Dirección General de Inversión y Crédito Público

# Ingresos y Gastos del Gobierno Central, enero – diciembre de 2014

(En millones de US\$)

TRANSACCIONES	Ene.	Feb.	Mar.	Abr.	May.	Jun.	Jul.	Ago.	Sep.	Oct.	Nov.	Dic.	Total 2014
<b>I. INGRESOS Y DONACIONES</b>	<b>375.6</b>	<b>299.4</b>	<b>317.9</b>	<b>660.8</b>	<b>317.1</b>	<b>310.6</b>	<b>321.7</b>	<b>295.2</b>	<b>294.2</b>	<b>322.7</b>	<b>315.1</b>	<b>321.3</b>	<b>4,151.8</b>
<b>A. Ingresos Corrientes</b>	<b>375.6</b>	<b>298.4</b>	<b>316.1</b>	<b>658.9</b>	<b>316.4</b>	<b>309.1</b>	<b>321.1</b>	<b>293.2</b>	<b>293.8</b>	<b>321.0</b>	<b>314.5</b>	<b>319.5</b>	<b>4,137.7</b>
1. Tributarios	363.1	284.1	301.4	646.7	301.1	298.2	306.7	283.0	283.2	308.7	303.9	308.8	3,989.0
2. No Tributarios	12.1	14.2	14.7	12.2	13.1	10.7	14.3	10.2	10.6	12.2	10.5	10.6	145.4
3. Transferencias de Empresas Públicas	0.4	0.2	-	-	2.2	0.1	0.1	0.1	0.1	0.1	0.1	-	3.3
<b>B. Ingresos de Capital</b>	<b>-</b>	<b>0.0</b>	<b>-</b>	<b>-</b>	<b>0.0</b>	<b>-</b>	<b>-</b>	<b>-</b>	<b>0.0</b>	<b>0.0</b>	<b>-</b>	<b>0.0</b>	<b>0.0</b>
<b>C. Donaciones</b>	<b>0.1</b>	<b>0.9</b>	<b>1.8</b>	<b>1.9</b>	<b>0.7</b>	<b>1.6</b>	<b>0.6</b>	<b>2.0</b>	<b>0.4</b>	<b>1.7</b>	<b>0.7</b>	<b>1.8</b>	<b>14.0</b>
<b>II. GASTOS Y CONCESION NETA DE PTMOS.</b>	<b>376.7</b>	<b>335.9</b>	<b>330.2</b>	<b>371.0</b>	<b>411.3</b>	<b>396.1</b>	<b>432.5</b>	<b>337.9</b>	<b>422.2</b>	<b>365.8</b>	<b>359.9</b>	<b>418.3</b>	<b>4,557.8</b>
<b>A. Gastos Corrientes</b>	<b>330.7</b>	<b>282.6</b>	<b>274.4</b>	<b>315.8</b>	<b>338.3</b>	<b>342.1</b>	<b>363.7</b>	<b>274.0</b>	<b>344.2</b>	<b>290.4</b>	<b>290.5</b>	<b>355.4</b>	<b>3,802.2</b>
1. Remuneraciones	110.5	115.8	115.2	133.0	115.6	117.9	118.5	113.9	114.1	114.8	114.8	179.0	1,463.0
2. Bienes y servicios	34.8	45.4	43.3	38.5	68.6	56.4	44.5	39.3	56.0	45.8	40.6	29.3	542.6
3. Intereses	94.8	29.2	24.3	43.5	37.6	64.8	96.9	27.3	39.7	43.3	37.5	53.8	592.7
4. Transferencias a:	90.6	92.2	91.5	100.8	116.5	103.0	103.7	93.5	134.4	86.5	97.7	93.4	1,203.9
1. Resto del Gobierno General	45.1	51.1	49.7	47.2	60.6	54.3	47.6	49.4	72.1	44.7	48.7	56.7	627.2
2. Empresas Públicas	-	-	0.1	-	-	-	-	-	-	-	-	-	0.1
3. Instituciones Financieras Públicas	0.5	0.4	0.4	0.4	0.4	0.4	0.4	0.6	0.4	0.7	0.4	0.4	5.4
4. Sector Privado	44.7	38.6	41.0	50.6	49.6	47.2	54.9	42.9	59.4	40.7	40.1	33.9	543.7
5. Resto del Mundo	-	-	0.0	0.6	2.2	0.6	0.5	0.2	0.7	0.1	0.1	0.5	5.4
6. FIS	0.3	0.4	0.3	0.4	0.3	0.5	0.4	0.3	0.4	0.3	0.3	0.4	4.5
7. FOMILENIO	-	-	-	-	-	-	-	-	-	-	-	-	-
8. FOVIAL	-	1.6	-	1.5	3.4	-	-	-	1.5	-	8.2	1.5	17.7
<b>B. Gastos de Capital</b>	<b>46.2</b>	<b>53.8</b>	<b>55.9</b>	<b>56.5</b>	<b>73.0</b>	<b>54.7</b>	<b>69.0</b>	<b>63.9</b>	<b>78.0</b>	<b>75.4</b>	<b>69.3</b>	<b>63.2</b>	<b>758.9</b>
1. Inversión Bruta	6.5	12.8	11.6	15.5	27.5	17.5	17.8	16.4	23.4	23.4	20.1	25.3	217.7
2. Transferencias a:	39.7	41.0	44.3	41.0	45.5	37.2	51.2	47.5	54.6	52.0	49.3	37.9	541.1
1. Resto del Gobierno General	25.7	28.4	28.0	27.4	28.7	28.2	28.2	28.2	28.3	28.0	28.1	27.4	334.7
2. Empresas Públicas	-	-	-	-	-	-	-	-	-	-	-	-	-
3. Instituciones Financieras Públicas	-	-	-	-	-	-	-	-	-	-	-	-	-
4. FIS	2.4	2.8	6.8	2.9	5.5	4.1	6.5	3.3	6.3	13.0	12.8	4.4	70.8
5. Sector Privado	3.4	3.6	3.5	4.3	4.4	3.4	10.0	10.4	13.8	0.8	2.3	1.8	61.7
6. FOMILENIO	-	-	-	-	-	-	-	-	-	-	-	-	-
7. Reconstrucción y PERE	-	-	-	-	-	-	-	-	-	-	-	-	-
8. Fondo de Conservación Vial	8.2	6.2	6.0	6.4	6.8	1.4	6.6	5.6	6.1	10.2	6.0	4.4	73.9
<b>C. Concesión Neta de Préstamos</b>	<b>(0.2)</b>	<b>(0.5)</b>	<b>-</b>	<b>(1.3)</b>	<b>-</b>	<b>(0.8)</b>	<b>(0.2)</b>	<b>-</b>	<b>-</b>	<b>-</b>	<b>-</b>	<b>(0.3)</b>	<b>(3.3)</b>

Fuente: Dirección de Política Económica y Fiscal con base a datos de la Dirección General de Tesorería, y Dirección General de Inversión y Crédito Público

# Ingresos y Gastos del Gobierno Central, enero – diciembre de 2015

(En millones de US\$)

TRANSACCIONES	Ene.	Feb.	Mar.	Abr.	May.	Jun.	Jul.	Ago.	Sep.	Oct.	Nov.	Dic.	Total 2015
<b>I. INGRESOS Y DONACIONES</b>	<b>386.7</b>	<b>310.0</b>	<b>358.3</b>	<b>625.4</b>	<b>321.9</b>	<b>331.4</b>	<b>348.4</b>	<b>313.2</b>	<b>314.0</b>	<b>337.0</b>	<b>331.0</b>	<b>325.3</b>	<b>4,302.5</b>
<b>A. Ingresos Corrientes</b>	<b>386.2</b>	<b>307.1</b>	<b>354.6</b>	<b>623.8</b>	<b>320.2</b>	<b>329.4</b>	<b>346.1</b>	<b>312.1</b>	<b>311.6</b>	<b>334.8</b>	<b>329.0</b>	<b>321.7</b>	<b>4,276.7</b>
1. Tributarios	372.4	295.0	336.4	612.0	307.5	317.4	333.0	300.5	300.1	320.7	314.0	309.2	4,118.1
2. No Tributarios	13.8	12.1	18.3	11.8	12.7	12.1	12.6	11.6	11.6	14.1	15.0	12.5	158.1
3. Transferencias de Empresas Públicas	-	-	-	-	-	-	0.6	-	-	-	-	-	0.6
<b>B. Ingresos de Capital</b>	-	-	-	-	-	-	-	-	-	-	-	-	-
<b>C. Donaciones</b>	<b>0.5</b>	<b>2.9</b>	<b>3.7</b>	<b>1.7</b>	<b>1.7</b>	<b>2.0</b>	<b>2.3</b>	<b>1.1</b>	<b>2.4</b>	<b>2.1</b>	<b>2.0</b>	<b>3.6</b>	<b>25.8</b>
<b>II. GASTOS Y CONCESION NETA DE PTMOS.</b>	<b>388.9</b>	<b>333.5</b>	<b>364.1</b>	<b>404.4</b>	<b>413.9</b>	<b>401.5</b>	<b>440.9</b>	<b>342.2</b>	<b>359.6</b>	<b>382.0</b>	<b>343.7</b>	<b>419.3</b>	<b>4,593.9</b>
<b>A. Gastos Corrientes</b>	<b>350.0</b>	<b>283.0</b>	<b>293.4</b>	<b>337.2</b>	<b>342.6</b>	<b>335.5</b>	<b>387.3</b>	<b>276.6</b>	<b>291.1</b>	<b>317.9</b>	<b>282.0</b>	<b>360.8</b>	<b>3,857.4</b>
1. Remuneraciones	115.4	117.9	117.2	129.9	125.8	131.4	128.0	120.1	117.8	119.6	119.9	189.2	1,532.3
2. Bienes y servicios	25.3	48.3	50.1	55.0	59.4	42.6	45.8	38.7	49.6	47.5	34.7	28.3	525.3
3. Intereses	117.3	21.8	23.3	42.6	39.3	62.3	118.2	23.5	26.6	48.5	41.1	54.1	618.5
4. Transferencias a:	92.0	95.1	102.8	109.6	118.1	99.2	95.4	94.3	97.0	102.4	86.3	89.1	1,181.3
1. Resto del Gobierno General	44.7	55.1	63.2	55.9	60.8	49.5	44.2	53.1	53.9	50.2	47.8	60.8	639.2
2. Empresas Públicas	-	-	-	-	-	-	-	-	-	-	-	-	-
3. Instituciones Financieras Públicas	0.3	0.5	1.4	0.4	0.5	1.5	0.2	0.1	0.1	0.4	0.7	0.8	6.8
4. Sector Privado	46.3	35.1	34.1	49.1	54.9	47.2	50.0	37.1	40.3	48.4	36.8	27.2	506.5
5. Resto del Mundo	0.4	2.5	2.0	0.1	1.5	0.6	0.5	-	0.6	1.4	0.9	0.0	10.6
6. FIS	0.3	0.3	0.4	0.4	0.4	0.4	0.4	0.4	0.3	0.3	0.2	0.3	4.1
7. FOMILENIO	-	-	-	-	-	-	-	-	-	-	-	-	-
8. FOVIAL	-	1.6	1.7	3.7	-	-	-	3.7	1.8	1.6	-	-	14.0
<b>B. Gastos de Capital</b>	<b>39.2</b>	<b>50.5</b>	<b>70.7</b>	<b>67.3</b>	<b>71.3</b>	<b>66.2</b>	<b>53.5</b>	<b>65.6</b>	<b>68.5</b>	<b>64.1</b>	<b>61.7</b>	<b>58.6</b>	<b>737.1</b>
1. Inversión Bruta	1.8	9.8	22.2	15.5	20.1	23.6	13.3	12.9	24.5	20.0	19.3	20.7	203.8
2. Transferencias a:	37.3	40.7	48.5	51.8	51.2	42.6	40.3	52.7	44.0	44.1	42.3	37.8	533.3
1. Resto del Gobierno General	28.2	29.4	30.3	29.2	29.2	29.1	29.0	29.2	29.0	29.0	29.1	29.0	349.8
2. Empresas Públicas	-	-	0.2	-	-	-	-	-	-	-	-	-	0.2
3. Instituciones Financieras Públicas	-	-	-	-	-	-	-	-	-	-	-	-	-
4. FIS	1.4	2.6	2.3	5.7	6.8	4.5	4.2	6.2	2.7	2.4	3.6	3.3	45.5
5. Sector Privado	0.2	7.3	7.0	4.4	7.9	2.5	5.3	6.0	5.9	6.1	3.0	3.0	58.6
6. FOMILENIO	-	-	0.3	0.5	0.5	-	-	-	-	-	-	1.0	2.3
7. Reconstrucción y PERE	-	-	-	-	-	-	-	-	-	-	-	-	-
8. Fondo de Conservación Vial	7.6	1.5	8.5	12.0	6.7	6.6	1.7	11.3	6.3	6.7	6.7	1.6	77.0
<b>C. Concesión Neta de Préstamos</b>	<b>(0.2)</b>	<b>-</b>	<b>-</b>	<b>(0.0)</b>	<b>-</b>	<b>(0.3)</b>	<b>-</b>	<b>-</b>	<b>(0.0)</b>	<b>(0.0)</b>	<b>(0.0)</b>	<b>(0.1)</b>	<b>(0.6)</b>

Fuente: Dirección de Política Económica y Fiscal con base a datos de la Dirección General de Tesorería, y Dirección General de Inversión y Crédito Público

# Ingresos y Gastos del Gobierno Central, enero – diciembre de 2016

(En millones de US\$)

TRANSACCIONES	Ene.	Feb.	Mar.	Abr.	May.	Jun.	Jul.	Ago.	Sep.	Oct.	Nov.	Dic.	Total 2016
<b>I. INGRESOS Y DONACIONES</b>	<b>399.0</b>	<b>313.9</b>	<b>338.4</b>	<b>598.0</b>	<b>434.8</b>	<b>333.9</b>	<b>343.1</b>	<b>320.3</b>	<b>317.8</b>	<b>338.6</b>	<b>346.3</b>	<b>349.4</b>	<b>4,433.6</b>
<b>A. Ingresos Corrientes</b>	<b>397.7</b>	<b>312.1</b>	<b>336.5</b>	<b>597.0</b>	<b>432.8</b>	<b>332.2</b>	<b>340.8</b>	<b>318.8</b>	<b>316.3</b>	<b>336.3</b>	<b>343.9</b>	<b>347.2</b>	<b>4,411.6</b>
1. Tributarios	384.9	300.7	319.2	583.2	415.2	319.5	325.9	306.1	302.3	322.8	328.4	329.8	4,238.0
2. No Tributarios	12.7	11.4	17.3	13.8	15.8	12.7	14.8	12.6	13.9	13.4	15.4	17.4	171.2
3. Transferencias de Empresas Públicas	-	-	-	-	1.8	0.1	0.1	0.1	0.1	0.1	0.1	-	2.4
<b>B. Ingresos de Capital</b>	<b>0.0</b>	<b>0.0</b>	<b>0.0</b>	<b>0.0</b>	<b>0.0</b>	<b>-</b>	<b>-</b>	<b>-</b>	<b>0.0</b>	<b>-</b>	<b>-</b>	<b>-</b>	<b>0.1</b>
<b>C. Donaciones</b>	<b>1.4</b>	<b>1.8</b>	<b>2.0</b>	<b>1.0</b>	<b>2.0</b>	<b>1.7</b>	<b>2.4</b>	<b>1.5</b>	<b>1.4</b>	<b>2.3</b>	<b>2.4</b>	<b>2.1</b>	<b>21.9</b>
<b>II. GASTOS Y CONCESION NETA DE PTMOS.</b>	<b>408.1</b>	<b>314.9</b>	<b>345.6</b>	<b>385.0</b>	<b>440.4</b>	<b>393.8</b>	<b>397.0</b>	<b>335.5</b>	<b>361.0</b>	<b>310.2</b>	<b>325.2</b>	<b>600.4</b>	<b>4,617.1</b>
<b>A. Gastos Corrientes</b>	<b>357.9</b>	<b>260.6</b>	<b>279.8</b>	<b>321.3</b>	<b>367.2</b>	<b>341.8</b>	<b>334.5</b>	<b>276.7</b>	<b>313.5</b>	<b>258.7</b>	<b>264.5</b>	<b>514.5</b>	<b>3,891.2</b>
1. Remuneraciones	118.5	123.8	127.1	129.3	120.0	138.8	128.4	127.8	120.5	119.7	120.3	193.3	1,567.4
2. Bienes y servicios	26.5	39.4	40.9	49.6	77.7	42.4	11.9	37.5	48.0	27.2	26.9	134.3	562.3
3. Intereses	131.5	23.7	24.3	54.1	41.4	67.5	127.4	24.8	25.9	33.2	41.4	60.7	655.8
4. Transferencias a:	81.4	73.7	87.5	88.3	128.2	93.2	66.8	86.6	119.2	78.7	75.9	126.2	1,105.6
1. Resto del Gobierno General	50.9	56.0	53.9	53.9	69.7	49.8	45.1	49.1	58.2	48.5	47.7	81.9	664.7
2. Empresas Públicas	-	-	-	-	-	-	-	-	-	-	-	-	-
3. Instituciones Financieras Públicas	0.4	0.5	0.7	0.6	0.6	0.6	0.6	0.6	0.6	0.6	0.8	0.6	7.2
4. Sector Privado	23.0	13.5	26.8	24.4	45.8	35.1	14.0	30.5	52.7	22.9	22.1	37.2	348.1
5. Resto del Mundo	2.5	0.0	1.1	0.0	1.1	1.3	2.5	-	1.2	-	0.4	0.0	10.2
6. FIS	0.3	0.3	0.4	0.4	0.4	0.3	0.4	0.4	0.3	0.3	0.3	0.4	4.3
7. FOMILENIO	-	-	-	-	-	-	-	-	-	-	-	-	-
8. FOVIAL	1.6	-	-	-	4.3	1.7	-	1.9	1.7	1.9	-	2.5	15.6
9. SEGURIDAD PUBLICA	2.6	3.3	4.7	9.0	6.4	4.3	4.2	4.2	4.5	4.4	4.6	3.5	55.6
<b>B. Gastos de Capital</b>	<b>50.2</b>	<b>54.3</b>	<b>65.8</b>	<b>63.7</b>	<b>73.3</b>	<b>52.3</b>	<b>62.5</b>	<b>58.8</b>	<b>47.4</b>	<b>51.4</b>	<b>60.7</b>	<b>86.2</b>	<b>726.6</b>
1. Inversión Bruta	3.9	12.9	18.3	12.9	24.0	13.8	15.2	9.9	17.5	13.9	17.9	22.7	183.1
2. Transferencias a:	46.3	41.4	47.5	50.8	49.2	38.4	47.2	48.8	30.0	37.5	42.8	63.5	543.5
1. Resto del Gobierno General	29.6	30.4	29.9	29.4	29.1	29.5	29.3	29.2	9.2	29.1	30.3	52.1	357.0
2. Empresas Públicas	-	-	-	0.2	0.3	0.0	0.1	0.1	0.1	0.0	-	0.1	0.9
3. Instituciones Financieras Públicas	-	-	0.2	-	-	-	-	-	-	0.3	-	-	0.5
4. FIS	3.4	5.3	4.8	2.2	8.1	1.1	7.6	5.5	1.0	1.5	2.8	1.7	45.0
5. Sector Privado	0.8	4.2	5.8	5.9	3.5	5.2	3.0	7.2	6.8	5.0	3.1	2.5	53.2
6. FOMILENIO	-	-	-	-	-	-	-	-	-	-	-	-	-
7. Reconstrucción y PERE	-	-	-	-	-	-	-	-	-	-	-	-	-
8. Fondo de Conservación Vial	12.5	1.6	6.9	13.1	8.2	2.6	7.2	6.8	12.8	1.6	6.6	7.1	86.9
<b>C. Concesión Neta de Préstamos</b>	<b>(0.0)</b>	<b>(0.0)</b>	<b>(0.0)</b>	<b>(0.0)</b>	<b>(0.0)</b>	<b>(0.3)</b>	<b>(0.0)</b>	<b>(0.0)</b>	<b>(0.0)</b>	<b>(0.0)</b>	<b>(0.0)</b>	<b>(0.3)</b>	<b>(0.7)</b>



---

## **II. Ingresos Fiscales GOES**

Nota: Se incluye operaciones preliminares al mes de diciembre de 2016

# Ingresos del Gobierno Central, 2011 – 2016

(En millones de US\$)

Transacciones	2011	2012	2013	2014	2015	2016
<b>I. Ingresos Corrientes</b>	<b>3,623.1</b>	<b>3,827.4</b>	<b>4,088.7</b>	<b>4,137.7</b>	<b>4,276.7</b>	<b>4,411.6</b>
<b>Tributarios (Brutos)</b>	<b>3,486.6</b>	<b>3,685.4</b>	<b>3,944.1</b>	<b>3,989.0</b>	<b>4,118.1</b>	<b>4,238.0</b>
1. Impuesto sobre la Renta	1,192.8	1,317.4	1,506.4	1,549.4	1,574.9	1,689.8
2. Transferencia de Bienes y Raíces	16.3	19.9	20.7	24.4	20.4	22.7
3. Derechos Arancelarios a las Importaciones	167.3	179.6	199.2	181.3	194.2	206.5
4. Impuestos Específicos al Consumo 1/	140.4	146.1	145.1	149.4	162.3	170.2
5. Impuesto al Valor Agregado (IVA)	1,801.5	1,860.9	1,901.7	1,910.0	1,934.3	1,853.9
6. Contribuciones Especiales	112.2	116.1	125.9	120.5	132.4	195.4
Fondo Vial	68.9	71.2	72.1	73.6	79.6	85.6
Azúcar Extraída	0.5	0.9	0.6	0.9	0.9	0.8
Promoción Turismo	8.2	8.4	9.0	9.0	10.1	10.5
Transporte Público	34.5	35.7	36.2	36.9	39.9	43.0
FONAT			8.1			
Seguridad Pública					2.0	55.6
7. Otros 2/	56.0	45.4	45.1	54.1	99.5	99.6
<b>Ingresos No Tributarios</b>	<b>136.5</b>	<b>142.1</b>	<b>144.6</b>	<b>148.7</b>	<b>158.6</b>	<b>173.6</b>
1. Renta de la Propiedad	3.4	2.3	2.7	2.8	2.5	1.6
2. Transferencias de Empresas Públicas	3.3	7.7	9.8	3.3	0.6	2.4
3. Venta de Bienes y Servicios de las Adm. Públicas	11.0	7.2	10.2	11.5	11.6	10.2
4. Tasas y Derechos por Servicios Públicos	43.1	44.9	35.6	45.3	50.8	53.2
5. Multas	30.2	32.8	29.3	29.8	33.0	30.5
6. Otros	45.5	47.1	57.0	55.9	60.2	75.7
<b>II. Ingresos de Capital</b>	<b>43.2</b>	<b>30.2</b>	<b>25.3</b>	<b>14.1</b>	<b>25.8</b>	<b>21.9</b>
1. Venta de Activos	0.2	0.2	0.0	0.0	0.0	0.1
2. Transferencias de FANTEL	0.0	0.0	0.0			
3. Transferencias del Resto del Mundo	43.0	30.0	25.3	14.0	25.8	21.9
<b>III. Ingresos Totales (I+II)</b>	<b>3,666.3</b>	<b>3,857.6</b>	<b>4,114.0</b>	<b>4,151.8</b>	<b>4,302.5</b>	<b>4,433.6</b>
<b>Devoluciones de Impuestos</b>	<b>293.4</b>	<b>251.5</b>	<b>197.8</b>	<b>217.6</b>	<b>200.5</b>	<b>71.7</b>
Renta	66.0	67.6	26.9	28.0	29.8	30.9
IVA	227.4	183.9	171.0	189.6	170.7	40.8

Fuente: Dirección de Política Económica y Fiscal con base a datos de Dirección General de Tesorería y Dirección General de Inversión y Crédito Público

1/ Esta constituido por: productos alcohólicos, gaseosas, cervezas, cigarrillos, armas y explosivos.

2/ Incluye: Impuesto sobre transferencias de Bienes Raíces; Migración y Turismo; e Impuesto sobre llamadas provenientes del exterior

## Ingresos del Gobierno Central, 2011 – 2016 (En % del PIB)

Transacciones	2011	2012	2013	2014	2015	2016
<b>I. Ingresos Corrientes</b>	<b>15.7</b>	<b>16.1</b>	<b>16.8</b>	<b>16.5</b>	<b>16.5</b>	<b>16.5</b>
<b>Tributarios (Brutos)</b>	<b>15.1</b>	<b>15.5</b>	<b>16.2</b>	<b>15.9</b>	<b>15.9</b>	<b>15.9</b>
1. Impuesto sobre la Renta	5.2	5.5	6.2	6.2	6.1	6.3
2. Transferencia de Bienes y Raíces	0.1	0.1	0.1	0.1	0.1	0.1
3. Derechos Arancelarios a las Importaciones	0.7	0.8	0.8	0.7	0.8	0.8
4. Impuestos Específicos al Consumo 1/	0.6	0.6	0.6	0.6	0.6	0.6
5. Impuesto al Valor Agregado (IVA)	7.8	7.8	7.8	7.6	7.5	6.9
6. Contribuciones Especiales	0.5	0.5	0.5	0.5	0.5	0.7
Fondo Vial	0.3	0.3	0.3	0.3	0.3	0.3
Azúcar Extraída	0.0	0.0	0.0	0.0	0.0	0.0
Promoción Turismo	0.0	0.0	0.0	0.0	0.0	0.0
Transporte Público	0.1	0.1	0.1	0.1	0.2	0.2
FONAT			0.0			
Seguridad Pública					0.0	0.2
7. Otros 2/	0.2	0.2	0.2	0.2	0.4	0.4
<b>Ingresos No Tributarios</b>	<b>0.6</b>	<b>0.6</b>	<b>0.6</b>	<b>0.6</b>	<b>0.6</b>	<b>0.7</b>
1. Renta de la Propiedad	0.0	0.0	0.0	0.0	0.0	0.0
2. Transferencias de Empresas Públicas	0.0	0.0	0.0	0.0	0.0	0.0
3. Venta de Bienes y Servicios de las Adm. Públicas	0.0	0.0	0.0	0.0	0.0	0.0
4. Tasas y Derechos por Servicios Públicos	0.2	0.2	0.1	0.2	0.2	0.2
5. Multas	0.1	0.1	0.1	0.1	0.1	0.1
6. Otros	0.2	0.2	0.2	0.2	0.2	0.3
<b>II. Ingresos de Capital</b>	<b>0.2</b>	<b>0.1</b>	<b>0.1</b>	<b>0.1</b>	<b>0.1</b>	<b>0.1</b>
1. Venta de Activos	0.0	0.0	0.0	0.0	0.0	0.0
2. Transferencias de FANTEL	0.0	0.0	0.0	0.0	0.0	0.0
3. Transferencias del Resto del Mundo	0.2	0.1	0.1	0.1	0.1	0.1
<b>III. Ingresos Totales (I+II)</b>	<b>15.8</b>	<b>16.2</b>	<b>16.9</b>	<b>16.6</b>	<b>16.6</b>	<b>16.6</b>
<b>PIB nominal</b>	<b>23,139.0</b>	<b>23,813.6</b>	<b>24,350.9</b>	<b>25,054.2</b>	<b>25,850.2</b>	<b>26,713.0</b>
<b>Devoluciones de Impuestos</b>	<b>1.3</b>	<b>1.1</b>	<b>0.8</b>	<b>0.9</b>	<b>0.8</b>	<b>0.3</b>
Renta	0.3	0.3	0.1	0.1	0.1	0.1
IVA	1.0	0.8	0.7	0.8	0.7	0.2

Fuente: Dirección de Política Económica y Fiscal con base a datos de Dirección General de Tesorería y Dirección General de Inversión y Crédito Público

1/ Esta constituido por: productos alcohólicos, gaseosas, cervezas, cigarrillos, armas y explosivos.

2/ Incluye: Impuesto sobre transferencias de Bienes Raíces; Migración y Turismo; e Impuesto sobre llamadas provenientes del exterior

## Carga Tributaria Bruta, 2011 – 2016 (Millones de US\$ y % del PIB en eje secundario)

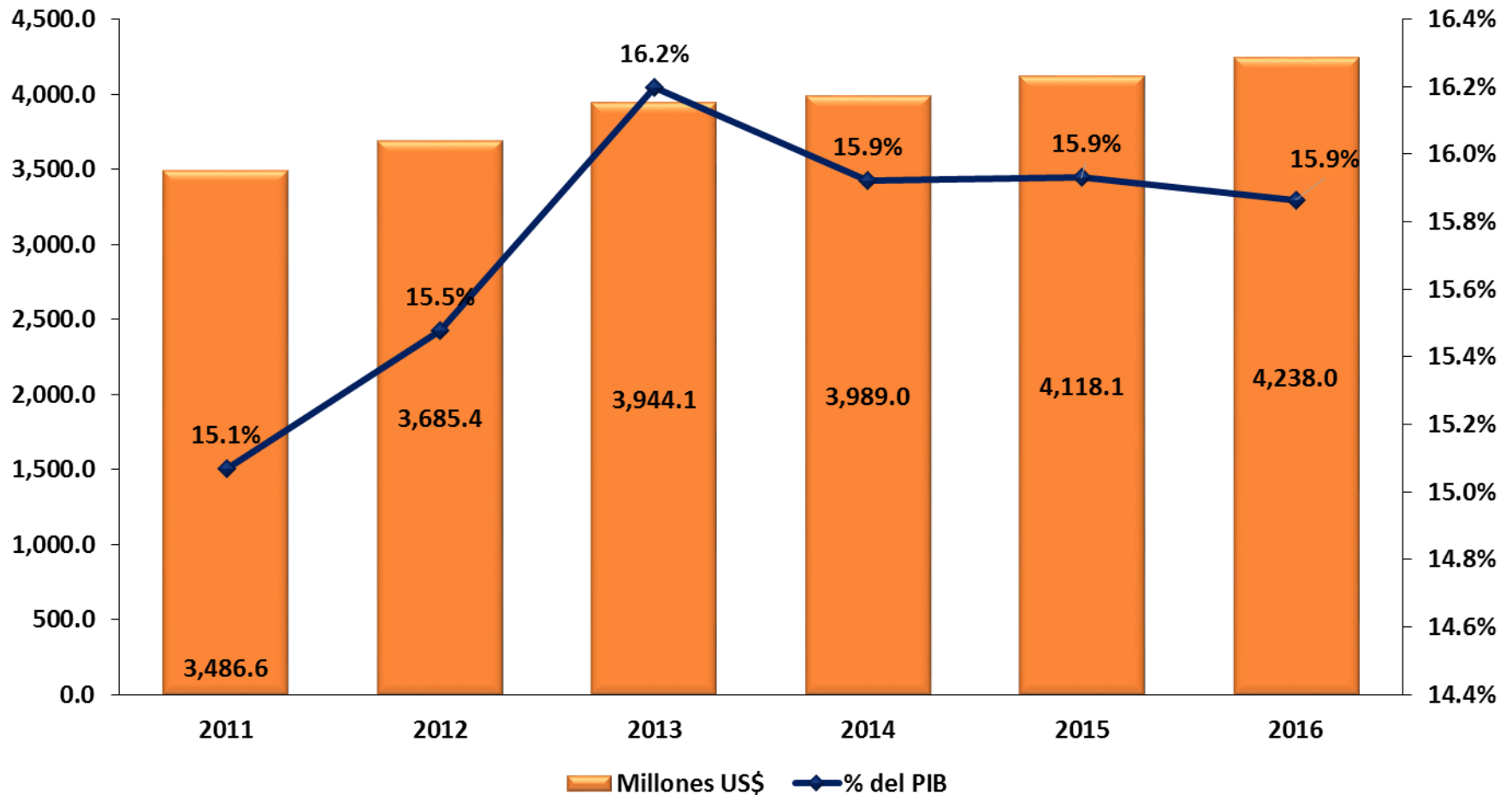

## Composición de la Carga Tributaria Bruta, 2011 – 2016 (En % del PIB)

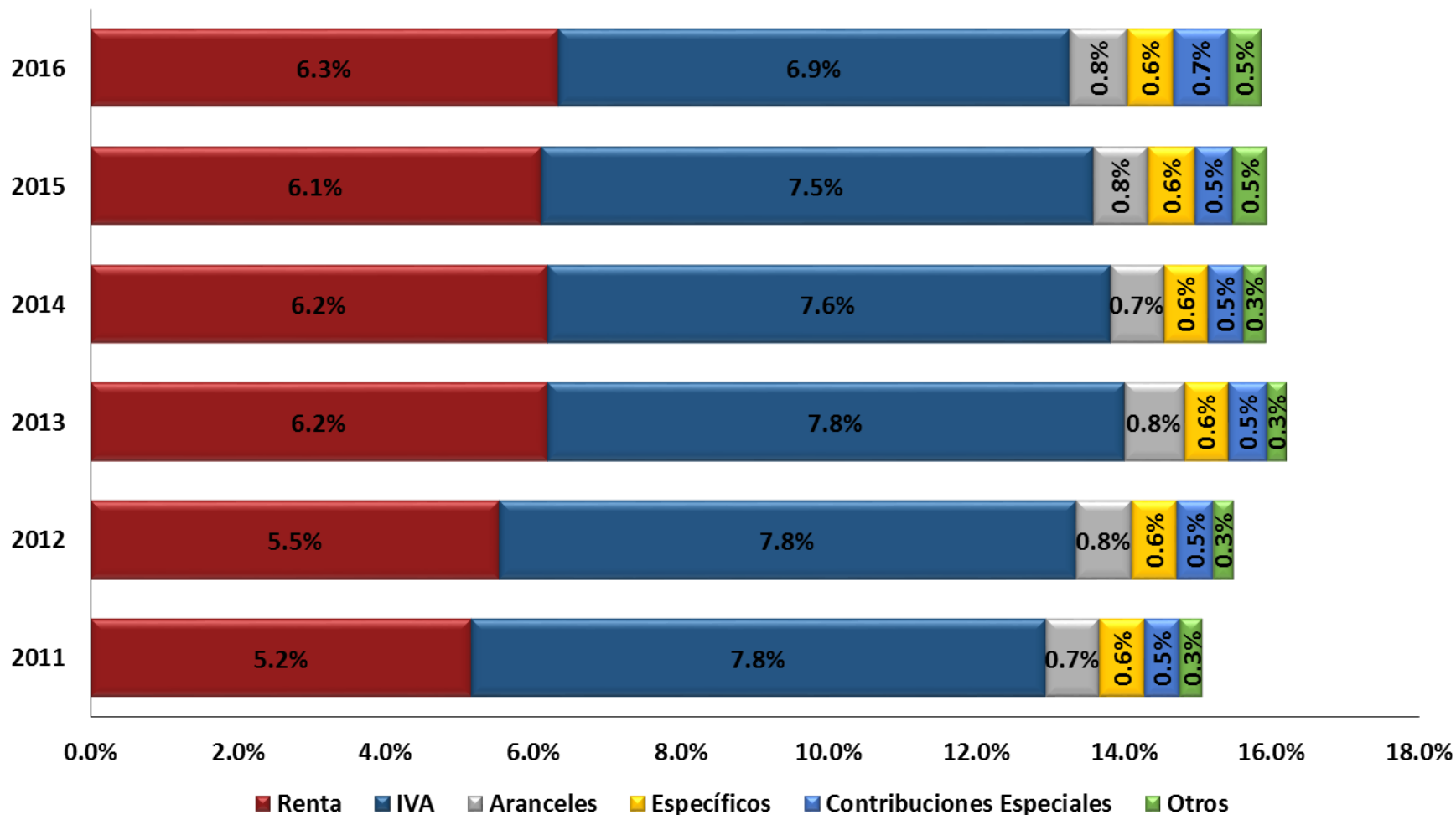

Fuente: Dirección de Política Económica y Fiscal, con basea datos de la Dirección General de Tesorería

## Estructura de los Ingresos Tributarios Brutos, 2011 – 2016 (En % del Ingreso Tributario Total)

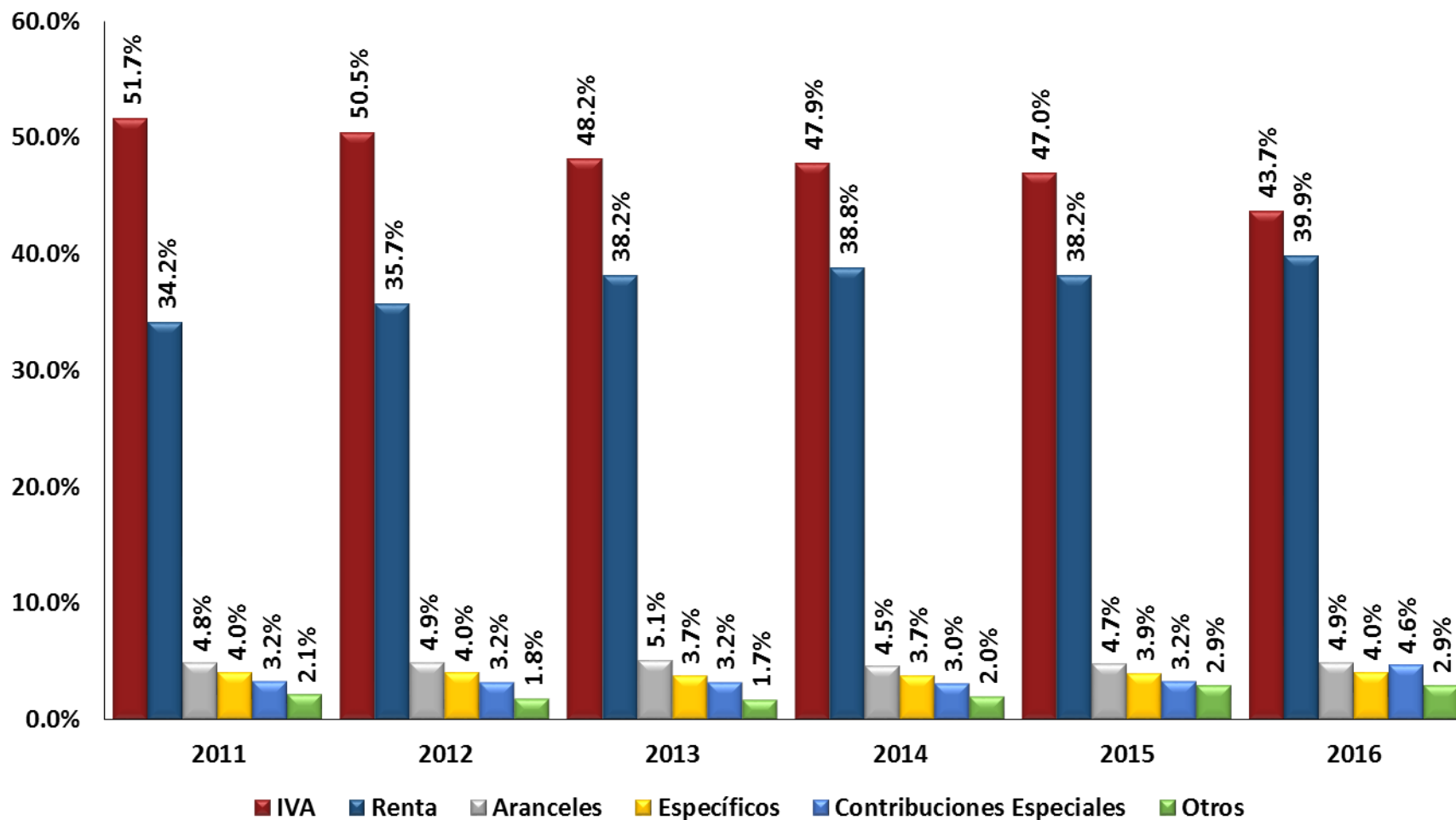

Fuente: Dirección de Política Económica y Fiscal, con base a datos de la Dirección General de Tesorería

## Ingresos Tributarios por Fuentes, 2011 – 2016

(En millones de US\$)

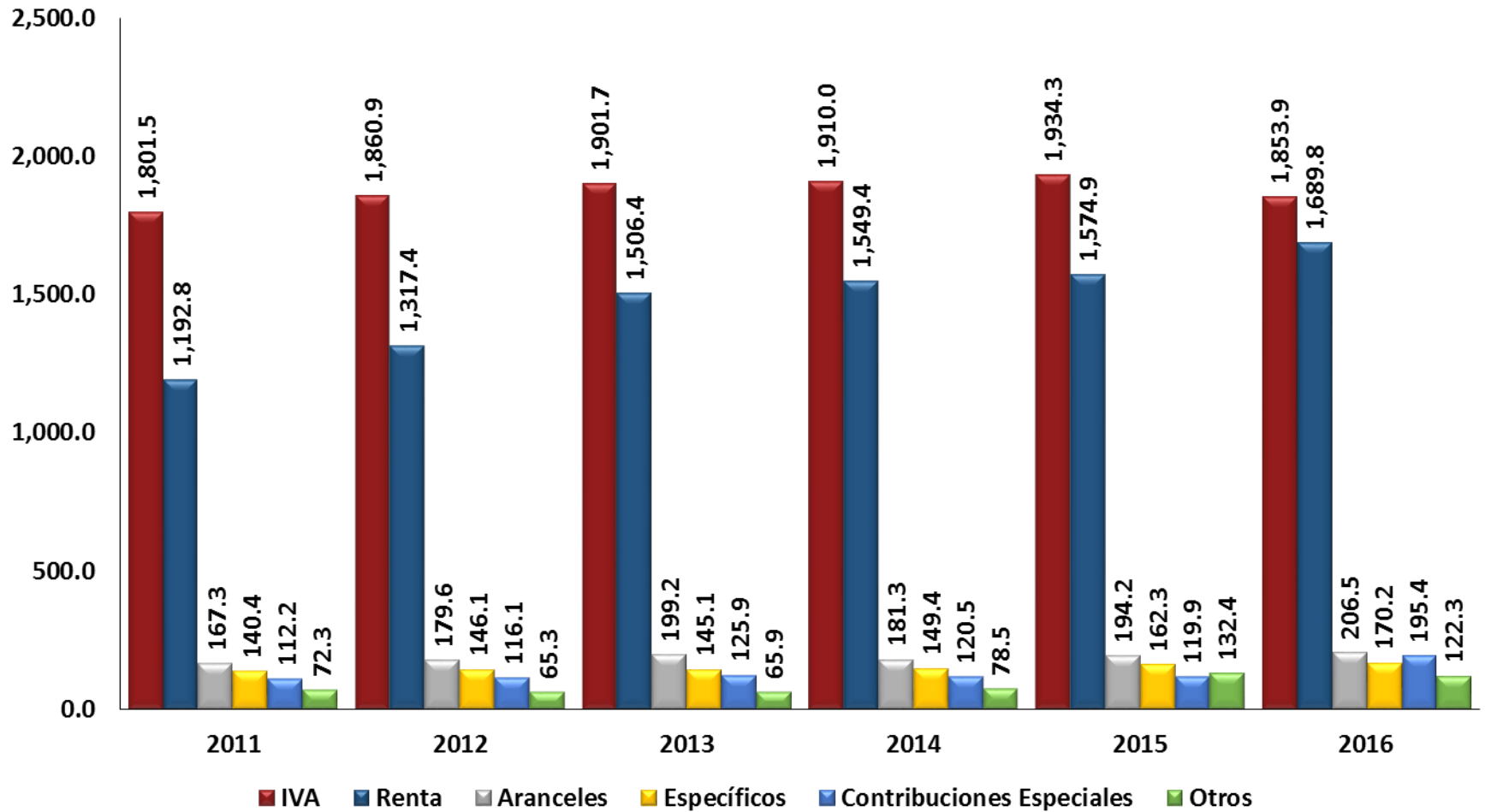

Fuente: Dirección de Política Económica y Fiscal, con base de datos de la Dirección General de Tesorería

# Ingresos del Gobierno Central, enero – diciembre de 2011

## (En millones de US\$)

Transacciones	Ene.	Feb.	Mar.	Abr.	May.	Jun.	Jul.	Ago.	Sep.	Oct.	Nov.	Dic.	2011
<b>I. Ingresos Corrientes</b>	<b>315.2</b>	<b>263.3</b>	<b>297.8</b>	<b>512.7</b>	<b>292.2</b>	<b>278.5</b>	<b>278.1</b>	<b>273.6</b>	<b>260.4</b>	<b>272.4</b>	<b>283.7</b>	<b>295.2</b>	<b>3,623.1</b>
<b>Tributarios (Brutos)</b>	<b>302.7</b>	<b>249.8</b>	<b>279.6</b>	<b>505.2</b>	<b>275.3</b>	<b>267.1</b>	<b>269.4</b>	<b>265.3</b>	<b>250.5</b>	<b>264.3</b>	<b>272.7</b>	<b>284.7</b>	<b>3,486.6</b>
1. Impuesto al Valor Agregado (IVA)	151.6	138.7	155.7	154.3	164.2	151.5	148.5	146.8	138.7	144.2	151.6	155.6	1,801.5
2. Impuesto sobre la Renta	110.5	73.2	82.9	310.3	69.8	76.1	80.9	78.5	71.4	79.5	75.4	84.2	1,192.8
3. Derechos Arancelarios a las Importaciones	11.0	13.1	13.0	12.4	13.5	13.7	13.5	14.0	14.6	15.6	16.9	16.0	167.3
4. Impuestos Específicos al Consumo 1/	13.3	9.7	10.7	11.9	12.6	10.5	11.1	11.0	10.9	11.1	12.4	15.1	140.4
5. Otros 2/	6.1	5.6	8.0	6.0	6.1	6.2	6.0	5.8	5.5	5.2	5.8	6.1	72.3
6. Contribuciones Especiales	10.2	9.6	9.2	10.2	9.1	9.1	9.3	9.3	9.4	8.6	10.6	7.6	112.2
Fondo Vial	6.4	6.0	5.7	6.2	5.6	5.6	5.6	5.7	5.8	5.2	6.6	4.6	68.9
Azúcar Extraída	0.0	0.0	0.0	0.2	0.0	0.0	0.1	0.0	0.0	0.1	0.0	0.0	0.5
Promoción Turismo	0.5	0.6	0.7	0.7	0.6	0.7	0.8	0.7	0.6	0.7	0.7	0.7	8.2
Transporte Público	3.2	3.0	2.8	3.1	2.8	2.8	2.8	2.9	2.9	2.6	3.3	2.3	34.5
<b>Ingresos No Tributarios</b>	<b>12.6</b>	<b>13.4</b>	<b>18.2</b>	<b>7.5</b>	<b>16.9</b>	<b>11.4</b>	<b>8.7</b>	<b>8.3</b>	<b>10.0</b>	<b>8.1</b>	<b>11.0</b>	<b>10.5</b>	<b>136.5</b>
1. Renta de la Propiedad	0.3	0.2	0.2	0.2	0.5	0.5	0.4	0.2	0.1	0.3	0.1	0.4	3.4
2. Transferencias de Empresas Públicas	0.0	0.0	0.0	0.0	3.3	0.0	0.0	0.0	0.0	0.0	0.0	0.0	3.3
3. Venta de Bienes y Servicios de las Adm. Públicas	1.8	1.5	1.5	0.9	0.9	0.8	0.6	0.6	0.6	0.6	0.7	0.6	11.0
4. Tasas y Derechos por Servicios Públicos	2.7	2.2	2.8	2.5	2.6	4.4	4.3	4.0	4.4	4.3	4.3	4.5	43.1
5. Multas	2.1	2.1	2.7	2.2	2.8	2.8	2.1	2.3	2.9	2.4	2.8	3.2	30.2
6. otros	5.7	7.5	11.0	1.8	6.7	2.9	1.4	1.2	1.9	0.5	3.1	1.8	45.5
<b>II. Ingresos de Capital</b>	<b>0.0</b>	<b>0.5</b>	<b>0.6</b>	<b>1.3</b>	<b>0.7</b>	<b>0.9</b>	<b>0.7</b>	<b>3.4</b>	<b>1.6</b>	<b>1.4</b>	<b>0.2</b>	<b>31.7</b>	<b>43.2</b>
1. Venta de Activos				0.1	0.0						0.0	0.0	0.2
2. Transferencias del Resto del Mundo	0.0	0.5	0.6	1.2	0.7	0.9	0.7	3.4	1.6	1.4	0.2	31.6	43.0
<b>III. Ingresos Totales (I+II)</b>	<b>315.2</b>	<b>263.8</b>	<b>298.5</b>	<b>514.0</b>	<b>293.0</b>	<b>279.4</b>	<b>278.8</b>	<b>277.0</b>	<b>262.0</b>	<b>273.8</b>	<b>283.9</b>	<b>326.8</b>	<b>3,666.3</b>
<b>Devoluciones de Impuestos</b>	<b>18.8</b>	<b>16.8</b>	<b>27.8</b>	<b>36.4</b>	<b>36.1</b>	<b>29.4</b>	<b>28.7</b>	<b>23.1</b>	<b>14.3</b>	<b>20.1</b>	<b>22.1</b>	<b>19.8</b>	<b>293.4</b>
Renta		1.6	4.9	5.5	16.5	11.2	9.7	7.4	1.7	3.2	2.4	2.0	66.0
IVA	18.8	15.2	22.8	31.0	19.6	18.2	19.1	15.7	12.6	16.9	19.8	17.8	227.4

Fuente: Dirección de Política Económica y Fiscal con base a datos de Dirección General de Tesorería y Dirección General de Inversión y Crédito Público

1/ Esta constituido por: productos alcohólicos, gaseosas, cervezas, cigarrillos, armas y explosivos.

2/ Incluye: Impuesto sobre transferencias de Bienes Raíces; Migración y Turismo; e Impuesto sobre llamadas provenientes del exterior



# Ingresos del Gobierno Central, enero – diciembre de 2012

## (En millones de US\$)

Transacciones	Ene.	Feb.	Mar.	Abr.	May.	Jun.	Jul.	Ago.	Sep.	Oct.	Nov.	Dic.	2012
<b>I. Ingresos Corrientes</b>	<b>348.6</b>	<b>285.0</b>	<b>304.9</b>	<b>576.5</b>	<b>295.5</b>	<b>275.8</b>	<b>304.6</b>	<b>284.8</b>	<b>272.4</b>	<b>294.0</b>	<b>289.0</b>	<b>296.4</b>	<b>3,827.4</b>
<b>Tributarios (Brutos)</b>	<b>330.5</b>	<b>272.3</b>	<b>288.1</b>	<b>565.5</b>	<b>281.5</b>	<b>266.6</b>	<b>293.6</b>	<b>274.6</b>	<b>262.1</b>	<b>284.5</b>	<b>278.2</b>	<b>287.7</b>	<b>3,685.4</b>
1. Impuesto al Valor Agregado (IVA)	165.0	155.7	163.8	151.3	161.9	148.4	160.2	149.9	143.6	156.8	147.0	157.4	1,860.9
2. Impuesto sobre la Renta	121.8	77.5	83.4	374.5	78.9	77.3	91.5	82.9	79.1	84.0	82.3	84.3	1,317.4
3. Derechos Arancelarios a las Importaciones	13.2	13.0	14.0	12.9	16.7	14.1	15.3	15.4	14.1	17.1	18.1	15.8	179.6
4. Impuestos Específicos al Consumo 1/	13.5	11.3	11.8	11.8	10.1	11.3	11.9	11.2	10.6	12.3	15.4	14.9	146.1
5. Otros 2/	6.4	5.2	5.2	4.6	5.1	5.8	5.5	5.1	5.4	5.6	6.0	5.6	65.3
6. Contribuciones Especiales	10.7	9.7	9.9	10.5	9.0	9.7	9.3	10.1	9.4	8.8	9.4	9.7	116.1
Fondo Vial	6.7	6.0	6.0	6.4	5.5	6.0	5.5	6.2	5.8	5.2	5.8	6.0	71.2
Azúcar Extraída	0.0	0.0	0.2	0.2	0.0	0.0	0.3	0.0	0.0	0.3	0.0	0.0	0.9
Promoción Turismo	0.5	0.7	0.7	0.7	0.7	0.7	0.7	0.8	0.7	0.7	0.7	0.6	8.4
Transporte Público	3.4	3.0	3.0	3.2	2.8	3.0	2.8	3.1	2.9	2.6	2.9	3.0	35.7
<b>Ingresos No Tributarios</b>	<b>18.1</b>	<b>12.7</b>	<b>16.8</b>	<b>10.9</b>	<b>14.0</b>	<b>9.2</b>	<b>11.0</b>	<b>10.1</b>	<b>10.2</b>	<b>9.5</b>	<b>10.8</b>	<b>8.7</b>	<b>142.1</b>
1. Renta de la Propiedad	0.3	0.1	0.1	0.2	0.1	0.3	0.4	0.1	0.1	0.1	0.1	0.3	2.3
2. Transferencias de Empresas Públicas	7.0	0.0	0.7	0.0	0.0	0.0	0.0	0.0	0.0	0.0	0.0	0.0	7.7
3. Venta de Bienes y Servicios de las Adm. Públicas	0.5	0.7	0.8	0.5	0.6	0.6	0.6	0.5	0.5	0.7	0.6	0.6	7.2
4. Tasas y Derechos por Servicios Públicos	5.0	4.5	4.8	4.3	5.3	2.9	3.1	3.0	3.3	3.2	3.0	2.6	44.9
5. Multas	3.1	2.5	2.7	2.0	3.2	2.2	3.0	2.9	3.3	2.8	2.6	2.4	32.8
6. otros	2.1	4.8	7.6	3.9	4.8	3.2	3.9	3.6	3.0	2.7	4.6	2.9	47.1
<b>II. Ingresos de Capital</b>	<b>0.2</b>	<b>0.1</b>	<b>3.6</b>	<b>4.5</b>	<b>9.0</b>	<b>2.6</b>	<b>1.1</b>	<b>0.7</b>	<b>0.6</b>	<b>2.0</b>	<b>2.5</b>	<b>3.2</b>	<b>30.2</b>
1. Venta de Activos	0.0	0.0	0.0	0.0	0.0	0.1				0.0			0.2
2. Transferencias del Resto del Mundo	0.2	0.1	3.6	4.5	9.0	2.5	1.1	0.7	0.6	2.0	2.5	3.2	30.0
<b>III. Ingresos Totales (I+II)</b>	<b>348.8</b>	<b>285.1</b>	<b>308.5</b>	<b>581.0</b>	<b>304.6</b>	<b>278.4</b>	<b>305.7</b>	<b>285.5</b>	<b>273.0</b>	<b>296.0</b>	<b>291.5</b>	<b>299.6</b>	<b>3,857.6</b>
<b>Devoluciones de Impuestos</b>	<b>13.6</b>	<b>15.6</b>	<b>19.1</b>	<b>28.6</b>	<b>24.8</b>	<b>20.4</b>	<b>28.7</b>	<b>25.3</b>	<b>18.9</b>	<b>27.1</b>	<b>18.6</b>	<b>10.8</b>	<b>251.5</b>
Renta	0.0	2.0	5.5	10.6	8.8	6.9	9.1	9.7	3.0	9.6	2.3		67.6
IVA	13.6	13.6	13.6	18.0	16.0	13.5	19.6	15.6	15.9	17.5	16.3	10.8	183.9

Fuente: Dirección de Política Económica y Fiscal con base a datos de Dirección General de Tesorería y Dirección General de Inversión y Crédito Público

1/ Esta constituido por: productos alcohólicos, gaseosas, cervezas, cigarrillos, armas y explosivos.

2/ Incluye: Impuesto sobre transferencias de Bienes Raíces; Migración y Turismo; e Impuesto sobre llamadas provenientes del exterior

# Ingresos del Gobierno Central, enero – diciembre de 2013

## (En millones de US\$)

Transacciones	Ene.	Feb.	Mar.	Abr.	May.	Jun.	Jul.	Ago.	Sep.	Oct.	Nov.	Dic.	2013
<b>I. Ingresos Corrientes</b>	<b>378.1</b>	<b>282.1</b>	<b>294.0</b>	<b>667.6</b>	<b>328.1</b>	<b>295.3</b>	<b>323.3</b>	<b>298.4</b>	<b>280.6</b>	<b>318.0</b>	<b>302.8</b>	<b>320.4</b>	<b>4,088.7</b>
<b>Tributarios (Brutos)</b>	<b>365.4</b>	<b>273.0</b>	<b>283.3</b>	<b>655.1</b>	<b>307.1</b>	<b>284.3</b>	<b>312.7</b>	<b>287.7</b>	<b>271.3</b>	<b>308.3</b>	<b>293.1</b>	<b>302.8</b>	<b>3,944.1</b>
1. Impuesto al Valor Agregado (IVA)	177.5	146.9	146.5	160.9	167.7	151.8	167.1	153.5	146.2	168.3	155.8	159.4	1,901.7
2. Impuesto sobre la Renta	142.7	86.7	94.2	450.3	89.9	87.8	97.5	91.0	84.9	93.5	90.5	97.2	1,506.4
3. Derechos Arancelarios a las Importaciones	15.2	13.5	17.1	16.3	18.6	14.4	17.5	16.4	15.6	20.9	18.1	15.6	199.2
4. Impuestos Específicos al Consumo 1/	13.3	10.5	11.1	11.9	11.9	11.7	13.4	11.7	9.3	11.7	13.4	15.1	145.1
5. Otros 2/	6.4	5.4	5.1	5.5	5.5	5.3	6.3	5.0	5.5	5.1	5.3	5.4	65.9
6. Contribuciones Especiales	10.3	9.9	9.3	10.0	13.5	13.3	10.8	10.1	9.7	8.8	10.1	10.1	125.9
Fondo Vial	6.5	6.1	5.7	6.1	6.2	6.1	5.7	6.1	5.9	5.2	6.2	6.2	72.1
Azúcar Extraída	0.0	0.0	0.0	0.0	0.0	0.0	0.2	0.1	0.1	0.1	0.0	0.0	0.6
Promoción Turismo	0.5	0.7	0.7	0.8	0.8	0.8	0.8	0.8	0.7	0.7	0.8	0.8	9.0
Transporte Público	3.3	3.1	2.9	3.1	3.1	3.1	2.9	3.1	3.0	2.6	3.1	3.1	36.2
FONAT					3.4	3.4	1.3						8.1
<b>Ingresos No Tributarios</b>	<b>12.8</b>	<b>9.1</b>	<b>10.7</b>	<b>12.5</b>	<b>21.0</b>	<b>11.0</b>	<b>10.5</b>	<b>10.7</b>	<b>9.3</b>	<b>9.7</b>	<b>9.7</b>	<b>17.6</b>	<b>144.6</b>
1. Renta de la Propiedad	0.3	0.1	0.2	0.1	0.2	0.5	0.3	0.2	0.2	0.1	0.2	0.3	2.7
2. Transferencias de Empresas Públicas	0.0	0.0	0.0	0.0	9.8	0.0	0.0	0.0	0.0	0.0	0.0	0.0	9.8
3. Venta de Bienes y Servicios de las Adm. Públicas	0.9	0.7	0.6	0.9	0.9	0.9	0.9	0.9	0.8	0.9	0.9	0.9	10.2
4. Tasas y Derechos por Servicios Públicos	3.0	2.8	2.9	3.2	3.0	3.2	3.1	2.8	2.9	2.9	2.9	2.9	35.6
5. Multas	2.8	2.0	1.9	2.7	2.5	2.3	2.5	2.0	2.0	2.4	2.2	4.1	29.3
6. otros	5.8	3.5	5.0	5.6	4.6	4.2	3.6	4.7	3.4	3.4	3.5	9.5	57.0
<b>II. Ingresos de Capital</b>	<b>0.6</b>	<b>2.1</b>	<b>1.2</b>	<b>2.7</b>	<b>1.6</b>	<b>3.1</b>	<b>3.1</b>	<b>2.8</b>	<b>0.9</b>	<b>1.5</b>	<b>4.1</b>	<b>1.7</b>	<b>25.3</b>
1. Venta de Activos				0.0						0.0			0.0
2. Transferencias del Resto del Mundo	0.6	2.1	1.2	2.7	1.6	3.1	3.1	2.8	0.9	1.5	4.1	1.7	25.3
<b>III. Ingresos Totales (I+II)</b>	<b>378.7</b>	<b>284.2</b>	<b>295.2</b>	<b>670.3</b>	<b>329.7</b>	<b>298.5</b>	<b>326.3</b>	<b>301.2</b>	<b>281.5</b>	<b>319.5</b>	<b>306.8</b>	<b>322.1</b>	<b>4,114.0</b>
<b>Devoluciones de Impuestos</b>	<b>14.3</b>	<b>9.3</b>	<b>12.4</b>	<b>18.7</b>	<b>18.1</b>	<b>15.4</b>	<b>16.6</b>	<b>18.6</b>	<b>17.5</b>	<b>19.3</b>	<b>20.8</b>	<b>16.8</b>	<b>197.8</b>
Renta	3.0	0.0	0.0	0.0	3.5	5.0	5.3	5.0	3.9	0.6	0.3	0.2	26.9
IVA	11.3	9.3	12.4	18.7	14.6	10.4	11.4	13.5	13.6	18.8	20.4	16.6	171.0

Fuente: Dirección de Política Económica y Fiscal con base a datos de Dirección General de Tesorería y Dirección General de Inversión y Crédito Público

1/ Esta constituido por: productos alcohólicos, gaseosas, cervezas, cigarrillos, armas y explosivos.

2/ Incluye: Impuesto sobre Transferencias de Bienes Raíces; Migración y Turismo; e Impuesto sobre llamadas provenientes del exterior

# Ingresos del Gobierno Central, enero – diciembre de 2014

## (En millones de US\$)

Transacciones	Ene.	Feb.	Mar.	Abr.	May.	Jun.	Jul.	Ago.	Sep.	Oct.	Nov.	Dic.	2014
<b>I. Ingresos Corrientes</b>	<b>375.6</b>	<b>298.4</b>	<b>316.1</b>	<b>658.9</b>	<b>316.4</b>	<b>309.1</b>	<b>321.1</b>	<b>293.2</b>	<b>293.8</b>	<b>321.0</b>	<b>314.5</b>	<b>319.5</b>	<b>4,137.7</b>
<b>Tributarios (Brutos)</b>	<b>363.1</b>	<b>284.1</b>	<b>301.4</b>	<b>646.7</b>	<b>301.1</b>	<b>298.2</b>	<b>306.7</b>	<b>283.0</b>	<b>283.2</b>	<b>308.7</b>	<b>303.9</b>	<b>308.8</b>	<b>3,989.0</b>
1. Impuesto al Valor Agregado (IVA)	175.7	152.1	157.2	166.3	162.9	157.7	161.4	149.1	150.5	159.9	155.4	161.6	1,910.0
2. Impuesto sobre la Renta	140.4	93.0	104.4	438.2	93.4	101.7	102.4	93.1	91.2	99.3	96.9	95.4	1,549.4
3. Derechos Arancelarios a las Importaciones	14.3	13.2	14.2	14.4	14.9	14.1	16.3	13.9	15.8	17.6	16.6	15.9	181.3
4. Impuestos Específicos al Consumo 1/	13.8	10.9	11.0	12.8	15.0	9.9	11.8	11.8	11.6	11.2	14.7	14.9	149.4
5. Otros 2/	8.2	4.8	4.9	4.6	4.5	4.9	5.2	4.6	4.5	11.0	10.5	10.9	78.5
6. Contribuciones Especiales	10.8	10.1	9.7	10.4	10.4	10.0	9.6	10.3	9.6	9.6	9.8	10.1	120.5
Fondo Vial	6.7	6.2	6.0	6.4	6.5	6.2	5.6	6.1	5.9	5.8	6.0	6.2	73.6
Azúcar Extraída	0.0	0.0	0.0	0.0	0.0	0.0	0.3	0.4	0.0	0.2	0.0	0.0	0.9
Promoción Turismo	0.6	0.7	0.7	0.8	0.7	0.7	0.9	0.8	0.8	0.7	0.8	0.8	9.0
Transporte Público	3.4	3.1	3.0	3.2	3.3	3.1	2.8	3.1	3.0	2.9	3.0	3.1	36.9
FONAT													0.0
<b>Ingresos No Tributarios</b>	<b>12.5</b>	<b>14.3</b>	<b>14.7</b>	<b>12.2</b>	<b>15.3</b>	<b>10.8</b>	<b>14.4</b>	<b>10.3</b>	<b>10.7</b>	<b>12.3</b>	<b>10.6</b>	<b>10.6</b>	<b>148.7</b>
1. Renta de la Propiedad	0.3	0.2	0.1	0.1	0.1	0.3	0.3	0.2	0.7	0.1	0.1	0.3	2.8
2. Transferencias de Empresas Públicas	0.4	0.2	0.0	0.0	2.2	0.1	0.1	0.1	0.1	0.1	0.1	0.0	3.3
3. Venta de Bienes y Servicios de las Adm. Públicas	1.3	1.3	1.3	0.9	0.9	0.8	0.8	0.7	0.8	1.0	0.9	0.8	11.5
4. Tasas y Derechos por Servicios Públicos	3.8	3.6	3.8	3.9	3.9	3.7	4.0	3.5	3.5	3.9	3.5	4.0	45.3
5. Multas	3.3	2.4	2.6	2.5	2.7	2.6	3.5	2.7	1.7	1.8	1.8	2.3	29.8
6. otros	3.4	6.7	7.0	4.8	5.4	3.3	5.7	3.1	3.9	5.3	4.1	3.2	55.9
<b>II. Ingresos de Capital</b>	<b>0.1</b>	<b>0.9</b>	<b>1.8</b>	<b>1.9</b>	<b>0.7</b>	<b>1.6</b>	<b>0.6</b>	<b>2.0</b>	<b>0.4</b>	<b>1.7</b>	<b>0.7</b>	<b>1.8</b>	<b>14.1</b>
1. Venta de Activos	0.0	0.0	0.0	0.0	0.0	0.0	0.0	0.0	0.0	0.0	0.0	0.0	0.0
2. Transferencias del Resto del Mundo	0.1	0.9	1.8	1.9	0.7	1.6	0.6	2.0	0.4	1.7	0.7	1.8	14.0
<b>III. Ingresos Totales (I+II)</b>	<b>375.6</b>	<b>299.4</b>	<b>317.9</b>	<b>660.8</b>	<b>317.1</b>	<b>310.6</b>	<b>321.7</b>	<b>295.2</b>	<b>294.2</b>	<b>322.7</b>	<b>315.1</b>	<b>321.3</b>	<b>4,151.8</b>
<b>Devoluciones de Impuestos</b>	<b>20.2</b>	<b>15.2</b>	<b>16.0</b>	<b>23.9</b>	<b>11.9</b>	<b>18.9</b>	<b>20.2</b>	<b>16.7</b>	<b>19.9</b>	<b>19.5</b>	<b>20.2</b>	<b>15.1</b>	<b>217.6</b>
Renta				0.5	3.0	4.7	7.3	4.0	5.5	2.0	0.5	0.5	28.0
IVA	20.2	15.2	16.0	23.3	8.9	14.2	12.9	12.7	14.4	17.5	19.7	14.6	189.6

Fuente: Dirección de Política Económica y Fiscal con base a datos de Dirección General de Tesorería y Dirección General de Inversión y Crédito Público

1/ Esta constituido por: productos alcohólicos, gaseosas, cervezas, cigarrillos, armas y explosivos.

2/ Incluye: Impuesto sobre Transferencias de Bienes Raíces; Migración y Turismo; Impuesto sobre llamadas provenientes del exterior, y el impuesto s/ operaciones financieras (desde Oct. 2014)

## Ingresos del Gobierno Central, enero – diciembre de 2015 (En millones de US\$)

Transacciones	Ene.	Feb.	Mar.	Abr.	May.	Jun.	Jul.	Ago.	Sep.	Oct.	Nov.	Dic.	2015
<b>I. Ingresos Corrientes</b>	<b>386.2</b>	<b>307.1</b>	<b>354.6</b>	<b>623.8</b>	<b>320.2</b>	<b>329.4</b>	<b>346.1</b>	<b>312.1</b>	<b>311.6</b>	<b>334.8</b>	<b>329.0</b>	<b>321.7</b>	<b>4,276.7</b>
<b>Tributarios (Brutos)</b>	<b>372.4</b>	<b>295.0</b>	<b>336.4</b>	<b>612.0</b>	<b>307.5</b>	<b>317.4</b>	<b>333.0</b>	<b>300.5</b>	<b>300.1</b>	<b>320.7</b>	<b>314.0</b>	<b>309.2</b>	<b>4,118.1</b>
1. Impuesto al Valor Agregado (IVA)	174.9	154.1	166.2	162.0	159.3	162.0	171.5	151.6	159.0	157.3	160.0	156.5	1,934.3
2. Impuesto sobre la Renta	146.4	95.1	119.8	400.5	98.7	105.6	111.1	99.4	91.5	110.3	98.2	98.2	1,574.9
3. Derechos Arancelarios a las Importaciones	14.0	13.4	15.9	14.6	15.3	15.7	16.5	15.7	17.0	18.7	19.3	18.2	194.2
4. Impuestos Específicos al Consumo 1/	14.2	11.4	13.9	13.8	13.5	13.4	13.2	13.2	13.1	13.4	15.2	14.0	162.3
5. Otros 2/	11.3	10.2	9.8	9.8	9.6	9.9	10.2	9.8	9.2	10.0	9.8	10.2	119.9
6. Contribuciones Especiales	11.5	10.9	10.8	11.2	11.0	10.8	10.5	10.9	10.3	11.0	11.5	12.0	132.4
Fondo Vial	7.2	6.7	6.6	6.8	6.7	6.6	6.3	6.7	6.3	6.7	6.7	6.4	79.6
Azúcar Extraída	0.1	0.1		0.1	0.0	0.0	0.2			0.2			0.9
Promoción Turismo	0.6	0.8	0.8	1.0	0.8	0.9	0.8	0.9	0.8	0.8	0.9	0.9	10.1
Transporte Público	3.6	3.3	3.3	3.4	3.4	3.3	3.2	3.3	3.2	3.3	3.4	3.2	39.9
FONAT													0.0
SEGURIDAD PUBLICA											0.4	1.5	2.0
<b>Ingresos No Tributarios</b>	<b>13.8</b>	<b>12.1</b>	<b>18.3</b>	<b>11.8</b>	<b>12.7</b>	<b>12.1</b>	<b>13.1</b>	<b>11.6</b>	<b>11.6</b>	<b>14.1</b>	<b>15.0</b>	<b>12.5</b>	<b>158.6</b>
1. Renta de la Propiedad	0.2	0.1	0.1	0.1	0.2	0.3	0.2	0.6	0.1	0.1	0.1	0.2	2.5
2. Transferencias de Empresas Públicas	0.0	0.0	0.0	0.0	0.0	0.0	0.6	0.0	0.0	0.0	0.0	0.0	0.6
3. Venta de Bienes y Servicios de las Adm. Públicas	1.1	1.3	1.1	1.0	0.9	0.9	1.0	0.8	0.9	0.9	0.8	0.8	11.6
4. Tasas y Derechos por Servicios Públicos	4.3	3.8	4.9	4.3	4.2	4.2	4.3	4.2	3.9	4.4	4.0	4.2	50.8
5. Multas	4.2	2.6	2.1	2.2	2.7	2.7	2.6	2.5	2.6	3.1	2.7	3.1	33.0
6. otros	4.0	4.2	10.1	4.0	4.8	4.0	4.5	3.4	4.0	5.6	7.3	4.2	60.2
<b>II. Ingresos de Capital</b>	<b>0.5</b>	<b>2.9</b>	<b>3.7</b>	<b>1.7</b>	<b>1.7</b>	<b>2.0</b>	<b>2.3</b>	<b>1.1</b>	<b>2.4</b>	<b>2.1</b>	<b>2.0</b>	<b>3.6</b>	<b>25.8</b>
1. Venta de Activos													0.0
2. Transferencias del Resto del Mundo	0.5	2.9	3.7	1.7	1.7	2.0	2.3	1.1	2.4	2.1	2.0	3.6	25.8
<b>III. Ingresos Totales (I+II)</b>	<b>386.7</b>	<b>310.0</b>	<b>358.3</b>	<b>625.4</b>	<b>321.9</b>	<b>331.4</b>	<b>348.4</b>	<b>313.2</b>	<b>314.0</b>	<b>337.0</b>	<b>331.0</b>	<b>325.3</b>	<b>4,302.5</b>
<b>Devoluciones de Impuestos</b>	<b>17.7</b>	<b>11.4</b>	<b>12.0</b>	<b>22.3</b>	<b>17.7</b>	<b>21.1</b>	<b>17.1</b>	<b>19.5</b>	<b>16.4</b>	<b>19.7</b>	<b>16.9</b>	<b>8.5</b>	<b>200.5</b>
Renta	0.0	0.0	0.0	0.0	6.5	6.7	5.6	4.5	5.0	1.3	0.3	0.0	29.8
IVA	17.7	11.4	12.0	22.3	11.2	14.4	11.5	15.1	11.5	18.4	16.6	8.5	170.7

Fuente: Dirección de Política Económica y Fiscal con base a datos de Dirección General de Tesorería y Dirección General de Inversión y Crédito Público

1/ Esta constituido por: productos alcohólicos, gaseosas, cervezas, cigarrillos, armas y explosivos.

2/ Incluye: Impuesto sobre Transferencias de Bienes Raíces; Migración y Turismo; Impuesto sobre llamadas provenientes del exterior, e impuesto sobre operaciones financieras

## Ingresos del Gobierno Central, enero – diciembre 2016 (En millones de US\$)

Transacciones	Ene.	Feb.	Mar.	Abr.	May.	Jun.	Jul.	Ago.	Sep.	Oct.	Nov.	Dic.	2016
<b>I. Ingresos Corrientes</b>	<b>397.7</b>	<b>312.1</b>	<b>336.5</b>	<b>597.0</b>	<b>432.8</b>	<b>332.2</b>	<b>340.8</b>	<b>318.8</b>	<b>316.3</b>	<b>336.3</b>	<b>343.9</b>	<b>347.2</b>	<b>4,411.6</b>
<b>Tributarios (Brutos)</b>	<b>384.9</b>	<b>300.7</b>	<b>319.2</b>	<b>583.2</b>	<b>415.2</b>	<b>319.5</b>	<b>325.9</b>	<b>306.1</b>	<b>302.3</b>	<b>322.8</b>	<b>328.4</b>	<b>329.8</b>	<b>4,238.0</b>
1. Impuesto al Valor Agregado (IVA)	169.8	148.7	151.0	155.1	157.4	156.4	151.1	147.1	146.6	150.5	160.3	159.9	1,853.9
2. Impuesto sobre la Renta	157.6	100.6	112.0	366.1	200.0	104.1	119.2	101.1	98.8	113.9	106.6	109.6	1,689.8
3. Derechos Arancelarios a las Importaciones	14.9	15.4	16.8	16.3	17.0	16.4	17.1	17.8	17.4	18.3	19.8	19.2	206.5
4. Impuestos Específicos al Consumo 1/	16.8	11.5	13.4	14.6	12.5	15.7	12.7	14.4	13.1	13.8	15.6	16.0	170.2
5. Otros 2/	11.1	10.0	9.5	9.6	10.2	10.9	10.3	10.1	9.7	10.9	9.8	10.1	122.3
6. Contribuciones Especiales	14.7	14.3	16.4	21.4	18.2	15.9	15.5	15.6	16.6	15.4	16.3	15.0	195.4
Fondo Vial	7.6	6.8	7.2	7.5	7.2	7.2	6.8	7.0	7.4	6.6	7.1	7.1	85.6
Azúcar Extraída	0.0	0.0	0.1	0.3	0.0	0.0	0.2	0.0	0.0	0.1	0.1	0.0	0.8
Promoción Turismo	0.7	0.8	0.9	0.9	1.0	0.8	0.9	0.9	0.9	0.9	0.9	0.9	10.5
Transporte Público	3.8	3.4	3.6	3.8	3.6	3.6	3.4	3.5	3.8	3.3	3.6	3.6	43.0
FONAT													0.0
SEGURIDAD PUBLICA	2.6	3.3	4.7	9.0	6.4	4.3	4.2	4.2	4.5	4.4	4.6	3.5	55.6
<b>Ingresos No Tributarios</b>	<b>12.7</b>	<b>11.4</b>	<b>17.3</b>	<b>13.8</b>	<b>17.6</b>	<b>12.8</b>	<b>14.9</b>	<b>12.7</b>	<b>14.0</b>	<b>13.5</b>	<b>15.5</b>	<b>17.4</b>	<b>173.6</b>
1. Renta de la Propiedad	0.1	0.1	0.1	0.1	0.1	0.3	0.2	0.1	0.1	0.2	0.1	0.0	1.6
2. Transferencias de Empresas Públicas	0.0	0.0	0.0	0.0	1.8	0.1	0.1	0.1	0.1	0.1	0.1	0.0	2.4
3. Venta de Bienes y Servicios de las Adm. Públicas	1.0	0.9	0.9	1.0	1.0	0.9	0.9	0.9	0.9	0.9	0.9	0.0	10.2
4. Tasas y Derechos por Servicios Públicos	4.4	4.7	5.0	5.0	4.9	4.7	5.0	4.6	4.9	5.0	5.0	0.0	53.2
5. Multas	2.8	2.5	2.2	2.7	3.0	2.6	3.1	2.9	2.4	3.8	2.5	0.0	30.5
6. otros	4.4	3.1	9.1	5.1	6.9	4.2	5.6	4.1	5.6	3.5	6.8	17.4	75.7
<b>II. Ingresos de Capital</b>	<b>1.4</b>	<b>1.8</b>	<b>2.0</b>	<b>1.0</b>	<b>2.0</b>	<b>1.7</b>	<b>2.4</b>	<b>1.5</b>	<b>1.5</b>	<b>2.3</b>	<b>2.4</b>	<b>2.1</b>	<b>21.9</b>
1. Venta de Activos	0.0	0.0	0.0	0.0	0.0				0.0				0.1
2. Transferencias del Resto del Mundo	1.4	1.8	2.0	1.0	2.0	1.7	2.4	1.5	1.4	2.3	2.4	2.1	21.9
<b>III. Ingresos Totales (I+II)</b>	<b>399.0</b>	<b>313.9</b>	<b>338.4</b>	<b>598.0</b>	<b>434.8</b>	<b>333.9</b>	<b>343.1</b>	<b>320.3</b>	<b>317.8</b>	<b>338.6</b>	<b>346.3</b>	<b>349.4</b>	<b>4,433.6</b>
<b>Devoluciones de Impuestos</b>	<b>6.7</b>	<b>2.2</b>	<b>1.9</b>	<b>5.4</b>	<b>9.7</b>	<b>7.1</b>	<b>3.4</b>	<b>8.1</b>	<b>10.0</b>	<b>6.9</b>	<b>5.7</b>	<b>4.5</b>	<b>71.7</b>
Renta	0.3	0.0	0.0	0.7	6.0	5.2	0.1	2.9	6.4	4.7	2.0	2.5	30.9
IVA	6.4	2.2	1.9	4.7	3.7	1.9	3.4	5.1	3.6	2.2	3.8	2.0	40.8

Fuente: Dirección de Política Económica y Fiscal con base a datos de Dirección General de Tesorería y Dirección General de Inversión y Crédito Público

1/ Esta constituido por: productos alcohólicos, gaseosas, cervezas, cigarrillos, armas y explosivos.

2/ Incluye: Impuesto sobre Transferencias de Bienes Raíces; Migración y Turismo; Impuesto sobre llamadas provenientes del exterior, e impuesto sobre operaciones financieras

# Ingresos Tributarios, 2011 - 2016

(En millones de US\$)

Conceptos	2011	2012	2013	2014	2015	2016
<b>1. IVA</b>	<b>1,801.5</b>	<b>1,860.9</b>	<b>1,901.7</b>	<b>1,910.0</b>	<b>1,934.3</b>	<b>1,853.9</b>
Declaración	736.2	770.1	793.3	805.8	861.2	877.4
Importación	1,065.3	1,090.8	1,108.4	1,104.2	1,073.1	976.5
<b>2. Impuesto sobre la Renta</b>	<b>1,192.8</b>	<b>1,317.4</b>	<b>1,506.4</b>	<b>1,549.4</b>	<b>1,574.9</b>	<b>1,689.8</b>
Pago a Cuenta	290.3	375.3	404.6	396.0	396.5	420.1
Retenciones	630.7	606.9	689.2	740.9	783.4	837.8
Declaración	271.9	335.2	412.5	412.5	395.0	431.9
<b>3. Derechos Arancelarios a las Importaciones</b>	<b>167.3</b>	<b>179.6</b>	<b>199.2</b>	<b>181.3</b>	<b>194.2</b>	<b>206.5</b>
<b>4. Impuestos Específicos al Consumo</b>	<b>140.4</b>	<b>146.1</b>	<b>145.1</b>	<b>149.4</b>	<b>162.3</b>	<b>170.2</b>
Productos Alcohólicos	22.2	24.5	21.9	21.8	22.1	22.6
Cigarrillos	40.3	35.3	32.4	34.1	30.8	28.1
Gaseosa	34.6	40.0	41.3	43.1	46.5	48.8
Cerveza	42.3	45.3	48.3	49.2	54.7	60.7
Armas, Municiones, Explosivos y Similares	1.0	1.1	1.1	1.2	1.2	1.1
Ad-valorem sobre combustibles					7.1	8.9
<b>5. Otros Impuestos y Gravámenes Diversos</b>	<b>72.3</b>	<b>65.3</b>	<b>65.9</b>	<b>78.5</b>	<b>119.9</b>	<b>122.3</b>
Transferencia de Bienes y Raíces	16.3	19.9	20.7	24.4	20.4	22.7
Migración y Turismo	1.0	1.0	1.0	1.0	1.0	1.4
Sobre llamadas del exterior	46.9	35.4	33.0	21.0		
Primera Matricula	8.1	9.0	11.1	10.6	11.9	13.8
Impuesto a las Operaciones Financieras				21.5	86.6	84.4
Al cheque y a las transferencias electrónicas				14.7	55.3	53.9
Retención para el control de la liquidez (Acreditable)				6.8	31.2	30.5
<b>6. Contribuciones Especiales</b>	<b>112.2</b>	<b>116.1</b>	<b>125.9</b>	<b>120.5</b>	<b>132.4</b>	<b>195.4</b>
FOVIAL	68.9	71.2	72.1	73.6	79.6	85.6
INAZUCAR	0.5	0.9	0.6	0.9	0.9	0.8
TURISMO	8.2	8.4	9.0	9.0	10.1	10.5
TRANSPORTE PUBLICO	34.5	35.7	36.2	36.9	39.9	43.0
FONAT			8.1			
SEGURIDAD PUBLICA (CESC)					2.0	48.5
SEGURIDAD PUBLICA (a Grandes Contribuyentes)						7.0
<b>Total Ingresos y Contribuciones</b>	<b>3,486.6</b>	<b>3,685.4</b>	<b>3,944.1</b>	<b>3,989.0</b>	<b>4,118.1</b>	<b>4,238.0</b>

## Ingresos Tributarios, 2011 - 2016

(En porcentajes de participación)

Conceptos	2011	2012	2013	2014	2015	2016
<b>TRIBUTARIOS</b>	<b>100.0</b>	<b>100.0</b>	<b>100.0</b>	<b>100.0</b>	<b>100.0</b>	<b>100.0</b>
<b>1. IVA</b>	<b>51.7</b>	<b>50.5</b>	<b>48.2</b>	<b>47.9</b>	<b>47.0</b>	<b>43.7</b>
Declaración	21.1	20.9	20.1	20.2	20.9	20.7
Importación	30.6	29.6	28.1	27.7	26.1	23.0
<b>2. Impuesto sobre la Renta</b>	<b>34.2</b>	<b>35.7</b>	<b>38.2</b>	<b>38.8</b>	<b>38.2</b>	<b>39.9</b>
Pago a Cuenta	8.3	10.2	10.3	9.9	9.6	9.9
Retenciones	18.1	16.5	17.5	18.6	19.0	19.8
Declaración	7.8	9.1	10.5	10.3	9.6	10.2
<b>3. Derechos Arancelarios a las Importaciones</b>	<b>4.8</b>	<b>4.9</b>	<b>5.1</b>	<b>4.5</b>	<b>4.7</b>	<b>4.9</b>
<b>4. Impuestos Específicos al Consumo</b>	<b>4.0</b>	<b>4.0</b>	<b>3.7</b>	<b>3.7</b>	<b>3.9</b>	<b>4.0</b>
Productos Alcohólicos	0.6	0.7	0.6	0.5	0.5	0.5
Cigarrillos	1.2	1.0	0.8	0.9	0.7	0.7
Gaseosa	1.0	1.1	1.0	1.1	1.1	1.2
Cerveza	1.2	1.2	1.2	1.2	1.3	1.4
Armas, Municiones, Explosivos y Similares	0.0	0.0	0.0	0.0	0.0	0.0
Ad-valorem sobre combustibles					0.2	0.2
<b>5. Otros Impuestos y Gravámenes Diversos</b>	<b>2.1</b>	<b>1.8</b>	<b>1.7</b>	<b>2.0</b>	<b>2.9</b>	<b>2.9</b>
Transferencia de Bienes y Raíces	0.5	0.5	0.5	0.6	0.5	0.5
Migración y Turismo	0.0	0.0	0.0	0.0	0.0	0.0
Sobre llamadas del exterior	1.3	1.0	0.8	0.5	0.0	0.0
Primera Matricula	0.2	0.2	0.3	0.3	0.3	0.3
Impuesto a las Operaciones Financieras				0.5	2.1	2.0
Al cheque y a las transferencias electrónicas				0.4	1.3	1.3
Retención para el control de la liquidez (Acreditable)				0.2	0.8	0.7
<b>6. Contribuciones Especiales</b>	<b>3.2</b>	<b>3.2</b>	<b>3.2</b>	<b>3.0</b>	<b>3.2</b>	<b>4.6</b>
FOVIAL	2.0	1.9	1.8	1.8	1.9	2.0
INAZUCAR	0.0	0.0	0.0	0.0	0.0	0.0
TURISMO	0.2	0.2	0.2	0.2	0.2	0.2
TRANSPORTE PUBLICO	1.0	1.0	0.9	0.9	1.0	1.0
FONAT			0.2			
SEGURIDAD PUBLICA (CESC)						1.1
SEGURIDAD PUBLICA (a Grandes Contribuyentes)					0.0	0.2

Fuente: Dirección General de Tesorería, (Datos preliminares de diciembre 2015)

# Ingresos Tributarios, 2011 - 2016

## (En porcentajes del PIB)

Conceptos	2011	2012	2013	2014	2015	2016
<b>TRIBUTARIOS</b>	<b>15.1</b>	<b>15.5</b>	<b>16.2</b>	<b>15.9</b>	<b>15.9</b>	<b>15.9</b>
<b>1. IVA</b>	<b>7.8</b>	<b>7.8</b>	<b>7.8</b>	<b>7.6</b>	<b>7.5</b>	<b>6.9</b>
Declaración	3.2	3.2	3.3	3.2	3.3	3.3
Importación	4.6	4.6	4.6	4.4	4.2	3.7
<b>2. Impuesto sobre la Renta</b>	<b>5.2</b>	<b>5.5</b>	<b>6.2</b>	<b>6.2</b>	<b>6.1</b>	<b>6.3</b>
Pago a Cuenta	1.3	1.6	1.7	1.6	1.5	1.6
Retenciones	2.7	2.5	2.8	3.0	3.0	3.1
Declaración	1.2	1.4	1.7	1.6	1.5	1.6
<b>3. Derechos Arancelarios a las Importaciones</b>	<b>0.7</b>	<b>0.8</b>	<b>0.8</b>	<b>0.7</b>	<b>0.8</b>	<b>0.8</b>
<b>4. Impuestos Específicos al Consumo</b>	<b>0.6</b>	<b>0.6</b>	<b>0.6</b>	<b>0.6</b>	<b>0.6</b>	<b>0.6</b>
Productos Alcohólicos	0.1	0.1	0.1	0.1	0.1	0.1
Cigarrillos	0.2	0.1	0.1	0.1	0.1	0.1
Gaseosa	0.1	0.2	0.2	0.2	0.2	0.2
Cerveza	0.2	0.2	0.2	0.2	0.2	0.2
Armas, Municiones, Explosivos y Similares	0.0	0.0	0.0	0.0	0.0	0.0
Ad-valorem sobre combustibles					0.0	0.0
<b>5. Otros Impuestos y Gravámenes Diversos</b>	<b>0.3</b>	<b>0.3</b>	<b>0.3</b>	<b>0.3</b>	<b>0.5</b>	<b>0.5</b>
Transferencia de Bienes y Raíces	0.1	0.1	0.1	0.1	0.1	0.1
Migración y Turismo	0.0	0.0	0.0	0.0	0.0	0.0
Sobre llamadas del exterior	0.2	0.1	0.1	0.1	0.0	0.0
Primera Matricula	0.0	0.0	0.0	0.0	0.0	0.1
Impuesto a las Operaciones Financieras				0.1	0.3	0.3
Al cheque y a las transferencias electrónicas				0.1	0.2	0.2
Retención para el control de la liquidez (Acreditable)				0.0	0.1	0.1
<b>6. Contribuciones Especiales</b>	<b>0.5</b>	<b>0.5</b>	<b>0.5</b>	<b>0.5</b>	<b>0.5</b>	<b>0.7</b>
FOVIAL	0.3	0.3	0.3	0.3	0.3	0.3
INAZUCAR	0.0	0.0	0.0	0.0	0.0	0.0
TURISMO	0.0	0.0	0.0	0.0	0.0	0.0
TRANSPORTE PUBLICO	0.1	0.1	0.1	0.1	0.2	0.2
FONAT			0.0			
SEGURIDAD PUBLICA (CESC)					0.0	0.2
SEGURIDAD PUBLICA (a Grandes Contribuyentes)					0.0	0.0
<b>PIB nominal</b>	<b>23,139.0</b>	<b>23,813.6</b>	<b>24,350.9</b>	<b>25,054.2</b>	<b>25,850.2</b>	<b>26,713.0</b>



---

# III. Ejecución Presupuestaria GOES

**Nota:** Las cifras fiscales con el criterio devengado se registran independientemente de la percepción en efectivo o del pago de las obligaciones adquiridas

## Gasto Público por Áreas de Gestión, Gobierno Central 2011 – 2016

(En millones de US\$)

---

Años	Conducción Administrativa	Administración de Justicia y Seguridad Ciudadana	Desarrollo Social	Apoyo al Desarrollo Económico	Deuda Pública	Obligaciones Generales del Estado	Producción Empresarial Pública	Total
2011	460.4	625.6	1,777.3	540.8	1,402.3	57.1	0.0	4,863.5
2012	480.3	637.2	1,927.8	519.0	742.1	35.1	0.0	4,341.5
2013	506.0	679.1	2,107.2	516.9	769.1	47.6	0.0	4,625.9
2014	486.8	683.2	2,115.5	445.3	1,953.1	58.0	0.0	5,741.9
2015	493.8	792.9	2,223.9	433.8	793.7	37.8	0.0	4,775.9
2016	474.8	771.3	2,187.9	376.7	889.0	32.8	0.0	4,732.4

Fuente: Informe de Gestión Financiera del Estado emitido por la Dirección General de Contabilidad Gubernamental, y consulta sobre ejecución del Presupuesto 2016 en Portal de Transparencia del Ministerio de Hacienda.

Nota: Cifras base devengado

## Gasto Público por Áreas de Gestión, Gobierno Central 2011 – 2016

(En millones de US\$)

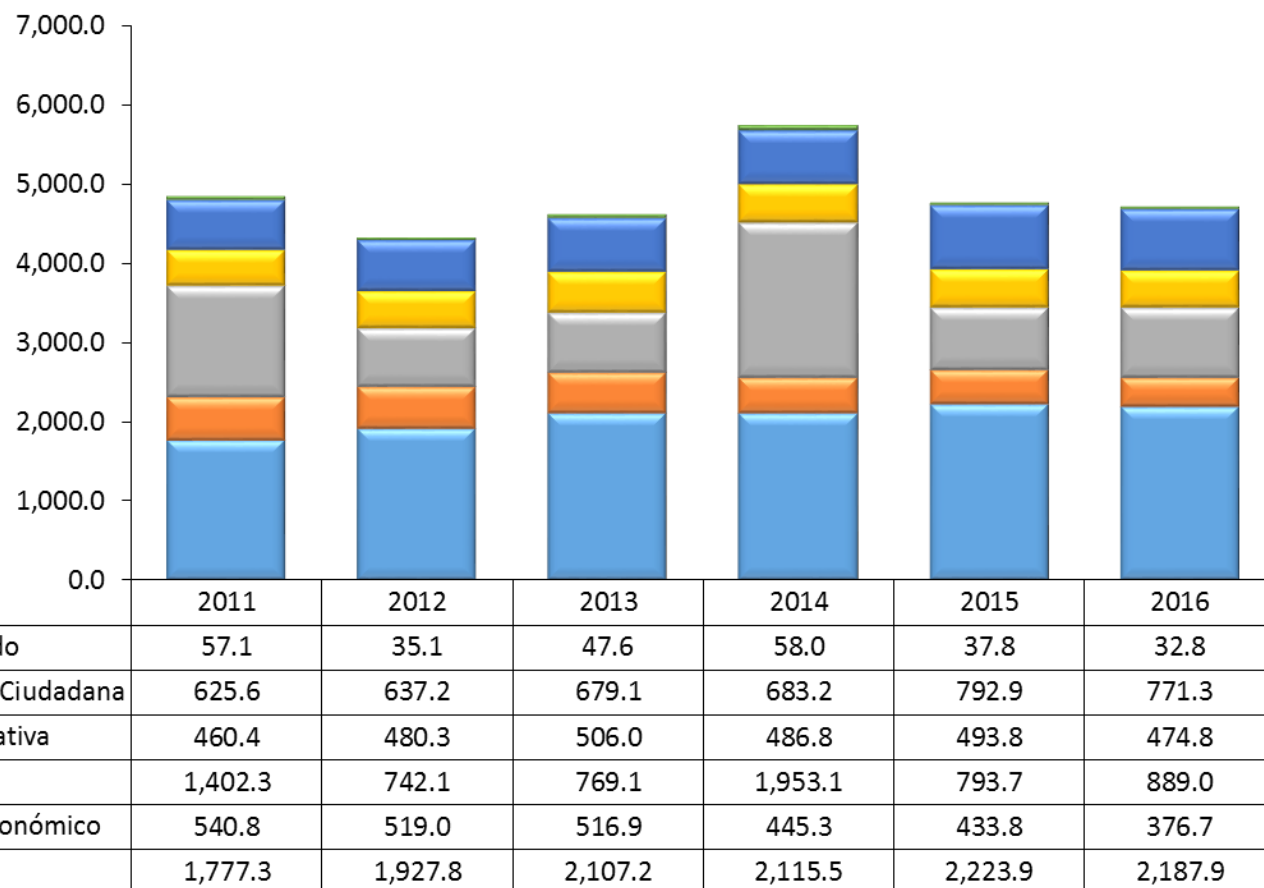

**Fuente:** Informes de Gestión Financiera del Estado, Dirección General de Contabilidad Gubernamental; y Dirección General del Presupuesto para el año 2016.

## Gasto Público por Áreas de Gestión de Gobierno Central, a diciembre 2015 - 2016

(En millones de US\$)

Áreas de Gestión	2015			2016		
	Modificado	Devengado	% de Ejec. Devengado	Modificado	Devengado	% de Ejec. Devengado
Desarrollo Social	2,301.6	2,223.9	96.6	2,258.8	2,187.9	96.9
Deuda Pública	793.7	793.7	100.0	889.2	889.0	100.0
Administración de Justicia y Seguridad Ciudadana	839.7	792.9	94.4	868.7	771.3	88.8
Apoyo al Desarrollo Económico	478.9	433.8	90.6	438.4	376.7	85.9
Conducción Administrativa	511.6	493.8	96.5	500.7	474.8	94.8
Obligaciones Generales del Estado	37.8	37.8	100.0	32.8	32.8	99.9
<b>TOTAL</b>	<b>4,963.3</b>	<b>4,775.9</b>	<b>96.2</b>	<b>4,988.6</b>	<b>4,732.4</b>	<b>94.9</b>

Fuente: Según Boletines Presupuestarios emitidos por la Dirección General del Presupuesto y consulta en la Pagina Web del Ministerio de Hacienda

## Estructura Económica del Gasto de Gobierno Central, a diciembre 2015 - 2016

(En millones de US\$ y % de ejecución)

Clasificación	2015		2016		% de Ejec. / Devengado 2015	% de Ejec. / Devengado 2016
	Modificado	Devengado	Modificado	Devengado		
<b>A. GASTOS CORRIENTES</b>	<b><u>3,721.6</u></b>	<b><u>3,669.4</u></b>	<b><u>3,749.0</u></b>	<b><u>3,677.5</u></b>	<b><u>98.6</u></b>	<b><u>98.1</u></b>
1. Remuneraciones	1,684.2	1,676.2	1,734.3	1,727.1	99.5	99.6
2. Bienes y Servicios	534.9	500.4	487.2	440.3	93.6	90.4
3. Gastos Financieros y Otros	597.4	594.6	647.3	641.8	99.5	99.2
4. Transferencias	905.1	898.2	880.2	868.3	99.2	98.6
<b>B. GASTOS DE CAPITAL</b>	<b><u>831.8</u></b>	<b><u>697.2</u></b>	<b><u>759.0</u></b>	<b><u>584.9</u></b>	<b><u>83.8</u></b>	<b><u>77.1</u></b>
1. Inversión en Activos Fijos	266.0	176.1	239.7	101.8	66.2	42.5
2. Inversión en Capital Humano	56.9	35.2	41.7	22.5	61.9	54.0
3. Transferencias	506.9	483.9	472.7	455.6	95.5	96.4
4. Inversiones Financieras	2.0	2.0	5.0	5.0	100.0	100.0
<b>C. APLICACIONES FINANCIERAS</b>	<b><u>239.2</u></b>	<b><u>239.2</u></b>	<b><u>291.8</u></b>	<b><u>291.7</u></b>	<b><u>100.0</u></b>	<b><u>100.0</u></b>
<b>D. GASTOS DE CONTRIBUCIONES ESPECIALES</b>	<b><u>170.7</u></b>	<b><u>170.1</u></b>	<b><u>188.7</u></b>	<b><u>178.3</u></b>	<b><u>99.6</u></b>	<b><u>94.4</u></b>
<b>TOTAL</b>	<b><u>4,963.3</u></b>	<b><u>4,775.9</u></b>	<b><u>4,988.6</u></b>	<b><u>4,732.4</u></b>	<b><u>96.2</u></b>	<b><u>94.9</u></b>

Fuente: Según Resúmenes Ejecutivos de la Ejecución Presupuestaria de Gastos a diciembre de cada año, Dirección General del Presupuesto.

# Ejecución Presupuestaria de Gastos por Unidades Primarias, 2011 – 2016

(En millones de US\$)

Unidades Primarias	2011	2012	2013	2014	2015	2016
<b>Organo Legislativo</b>	<b>52.9</b>	<b>54.7</b>	<b>57.5</b>	<b>57.2</b>	<b>56.5</b>	<b>55.8</b>
Organo Legislativo	52.9	54.7	57.5	57.2	56.5	55.8
<b>Organo Judicial</b>	<b>195.2</b>	<b>208.1</b>	<b>216.4</b>	<b>217.2</b>	<b>239.7</b>	<b>240.6</b>
Organo Judicial	195.2	208.1	216.4	217.2	239.7	240.6
<b>Organo Ejecutivo</b>	<b>2,472.6</b>	<b>2,618.6</b>	<b>2,810.1</b>	<b>2,700.6</b>	<b>2,875.3</b>	<b>2,788.7</b>
Presidencia de la República	138.3	153.7	160.8	121.6	134.6	117.6
Ramo de Hacienda	60.8	68.4	72.8	81.5	89.0	96.4
Ramo de Relaciones Exteriores	40.2	39.5	44.5	41.8	43.8	46.0
Ramo de la Defensa Nacional	163.2	160.6	163.3	155.4	161.1	153.8
Ramo de Gobernación	19.8	19.2	18.3	19.8	21.4	21.8
Ramo de Justicia y Seguridad Pública	335.6	336.6	365.1	357.9	438.6	416.1
Ramo de Educación	764.0	823.2	859.1	874.9	926.6	936.7
Ramo de Salud	471.7	493.7	579.3	555.0	585.2	597.3
Ramo de Trabajo y Previsión Social	12.8	12.9	14.3	15.4	14.9	13.3
Ramo de Economía	173.8	173.1	180.1	144.0	109.4	90.1
Ramo de Agricultura y Ganadería	58.3	70.0	65.8	81.7	91.3	74.1
Ramo de Obras Públicas, Transporte y de Vivienda y Desarrollo Urbano	204.5	239.7	255.9	219.7	229.1	193.5
Ramo de Medio Ambiente y Recursos Naturales	15.9	12.1	15.5	13.2	14.1	14.9
Ramo de Turismo	13.7	15.9	15.3	18.7	16.2	17.3
<b>Ministerio Público</b>	<b>65.3</b>	<b>63.6</b>	<b>69.5</b>	<b>78.4</b>	<b>83.3</b>	<b>83.0</b>
Fiscalía General de la República	37.8	34.3	39.2	44.5	48.9	47.7
Procuraduría General de la República	19.5	20.8	21.7	25.1	25.2	25.4
Procuraduría para la Defensa de los Derechos Humanos	8.0	8.5	8.6	8.8	9.2	9.8
<b>Otras Instituciones</b>	<b>59.6</b>	<b>56.3</b>	<b>62.7</b>	<b>62.4</b>	<b>61.0</b>	<b>64.5</b>
Corte de Cuentas de la República	34.0	33.4	36.4	36.4	36.0	37.6
Tribunal Supremo Electoral	17.9	15.4	17.2	16.5	15.1	16.6
Tribunal de Servicio Civil	0.7	0.7	0.7	0.8	0.7	0.8
Tribunal de Ética Gubernamental	1.2	1.0	2.0	2.0	2.0	2.3
Instituto de Acceso a la Información Pública			0.6	0.9	1.2	1.3
Consejo Nacional de la Judicatura	5.8	5.8	5.8	5.8	6.0	6.0
<b>Sub total de Instituciones</b>	<b>2,845.6</b>	<b>3,001.3</b>	<b>3,216.2</b>	<b>3,115.8</b>	<b>3,315.8</b>	<b>3,232.5</b>
<b>Tesoro Público</b>	<b>2,017.9</b>	<b>1,340.2</b>	<b>1,409.7</b>	<b>2,626.1</b>	<b>1,460.1</b>	<b>1,499.9</b>
Deuda Pública	1,402.3	742.1	769.1	1,953.1	793.7	889.0
Obligaciones Generales del Estado	57.1	35.1	47.6	58.0	37.8	32.8
Transferencias Varias	558.5	563.0	593.0	615.0	628.6	578.1
<b>Total Gobierno Central</b>	<b>4,863.5</b>	<b>4,341.5</b>	<b>4,625.9</b>	<b>5,741.9</b>	<b>4,775.9</b>	<b>4,732.4</b>

Fuente: para años 2011 a 2015 según lformes de la Gestión Financiera del Estado para año 2016, según Dirección General del Presupuesto

## Ejecución Presupuestaria de Gastos, a diciembre 2015 - 2016 (En millones de US\$)

Instituciones	2015		2016		% (Ejecución/Devengado)	
	Modificado	Devengado	Modificado	Devengado	2015	2016
<b>Órgano Legislativo</b>	<b>58.5</b>	<b>56.5</b>	<b>59.7</b>	<b>55.8</b>	<b>96.6</b>	<b>93.4</b>
<b>Órgano Judicial</b>	<b>262.8</b>	<b>239.7</b>	<b>263.5</b>	<b>240.6</b>	<b>91.2</b>	<b>91.3</b>
<b>Órgano Ejecutivo</b>	<b>3,003.9</b>	<b>2,875.4</b>	<b>2,983.9</b>	<b>2,788.7</b>	<b>95.7</b>	<b>93.5</b>
Presidencia de la República	146.5	134.6	135.4	117.6	91.9	86.8
Ramo de Hacienda	98.8	89.0	105.8	96.4	90.2	91.1
Ramo de Relaciones Exteriores	44.8	43.8	46.9	46.0	97.9	98.2
Ramo de la Defensa Nacional	161.4	161.1	154.1	153.8	99.8	99.8
Ramo de Gobernación y Desarrollo Territorial	21.9	21.4	23.8	21.8	97.7	91.5
Ramo de Justicia y Seguridad Pública	447.9	438.6	462.3	416.1	97.9	90.0
Ramo de Educación	930.3	926.6	949.4	936.7	99.6	98.7
Ramo de Salud	620.6	585.2	632.3	597.3	94.3	94.5
Ramo de Trabajo y Previsión Social	15.3	14.9	13.5	13.3	96.9	97.9
Ramo de Economía	113.8	109.4	97.1	90.1	96.2	92.8
Ramo de Agricultura y Ganadería	110.8	91.3	87.1	74.1	82.4	85.1
Ramo de Obras Públicas, Transporte y de Vivienda y Desarrollo Urbano	251.6	229.1	227.0	193.5	91.0	85.2
Ramo de Medio Ambiente y Recursos Naturales	22.7	14.1	25.0	14.9	62.1	59.8
Ramo de Turismo	17.6	16.2	24.2	17.3	91.9	71.5
<b>Ministerio Público</b>	<b>96.9</b>	<b>83.3</b>	<b>101.3</b>	<b>83.0</b>	<b>86.0</b>	<b>81.9</b>
Fiscalía General de la República	62.2	49.0	65.9	47.7	78.7	72.5
Procuraduría General de la República	25.2	25.2	25.4	25.4	100.0	100.0
Procuraduría para la Defensa de los Derechos Humanos	9.5	9.2	10.0	9.8	96.3	97.6
<b>Otras Instituciones</b>	<b>65.3</b>	<b>61.0</b>	<b>66.2</b>	<b>64.5</b>	<b>93.5</b>	<b>97.3</b>
Corte de Cuentas de la República	37.8	36.0	38.8	37.6	95.2	96.9
Tribunal Supremo Electoral	16.7	15.1	16.6	16.6	90.0	99.9
Tribunal de Servicio Civil	0.9	0.7	0.8	0.8	87.1	97.5
Tribunal de Ética Gubernamental	2.3	2.0	2.3	2.3	88.9	97.8
Instituto de Acceso a la Información Pública	1.4	1.2	1.4	1.3	90.4	90.8
Consejo Nacional de la Judicatura	6.3	6.0	6.3	6.0	95.2	94.9
<b>Subtotal Institucional</b>	<b>3,487.3</b>	<b>3,315.8</b>	<b>3,474.6</b>	<b>3,232.5</b>	<b>95.1</b>	<b>93.0</b>
<b>Deuda pública</b>	<b>793.7</b>	<b>793.7</b>	<b>889.2</b>	<b>889.0</b>	<b>100.0</b>	<b>100.0</b>
<b>Obligaciones Generales del Estado</b>	<b>37.8</b>	<b>37.8</b>	<b>32.8</b>	<b>32.8</b>	<b>100.0</b>	<b>99.9</b>
<b>Transferencias varias de contribuciones Especiales</b>			<b>7.6</b>			
<b>Transferencias varias</b>	<b>644.5</b>	<b>628.6</b>	<b>584.5</b>	<b>578.1</b>	<b>97.5</b>	<b>98.9</b>
<b>Total</b>	<b>4,963.3</b>	<b>4,775.9</b>	<b>4,981.0</b>	<b>4,732.4</b>	<b>96.2</b>	<b>95.0</b>

## Subsidios y Devoluciones de Impuestos, 2011 – 2016

(En millones de US\$)

Subsidios	2011	2012	2013	2014	2015	2016
Gas licuado de Petróleo	163.5	135.6	134.2	101.0	60.6	48.9
Transporte Público	56.5	64.4	55.8	40.3	36.7	42.8
<b>Subsidio a la Electricidad:</b>	<b>115.2</b>	<b>200.6</b>	<b>166.4</b>	<b>174.1</b>	<b>141.8</b>	<b>64.4</b>
FINET (< 99 Kwh residencial)	88.1	42.9	0.0			
CEL (consumo > 99 kwh y no residencial)	27.1	157.7	166.4	174.1	141.8	64.4
<b>TOTAL</b>	<b>335.2</b>	<b>400.6</b>	<b>356.4</b>	<b>315.5</b>	<b>239.1</b>	<b>156.1</b>

Fuente: Dirección de Política Económica y Fiscal, con datos de la Dirección General de Tesorería

Devoluciones de Impuestos	2011	2012	2013	2014	2015	2016
IVA a exportadores	227.4	183.9	171.0	189.6	170.7	40.8
Drawback (6% a exportadores)	15.6	0.2	1.3	0.0		
Renta	66.0	67.6	26.9	28.0	29.8	30.9
<b>TOTAL</b>	<b>309.0</b>	<b>251.7</b>	<b>199.2</b>	<b>217.6</b>	<b>200.5</b>	<b>71.7</b>

Fuente: Dirección de Política Económica y Fiscal, con datos de la Dirección General de Tesorería



---

# IV. Ejecución de la Inversión Pública del SPNF

**Nota:** Las cifras fiscales con el criterio devengado se registran independientemente de la percepción en efectivo o del pago de las obligaciones adquiridas

## Inversión Pública Bruta del SPNF, 2011 – 2016 (base caja) (En millones de US\$ y % del PIB en eje secundario)

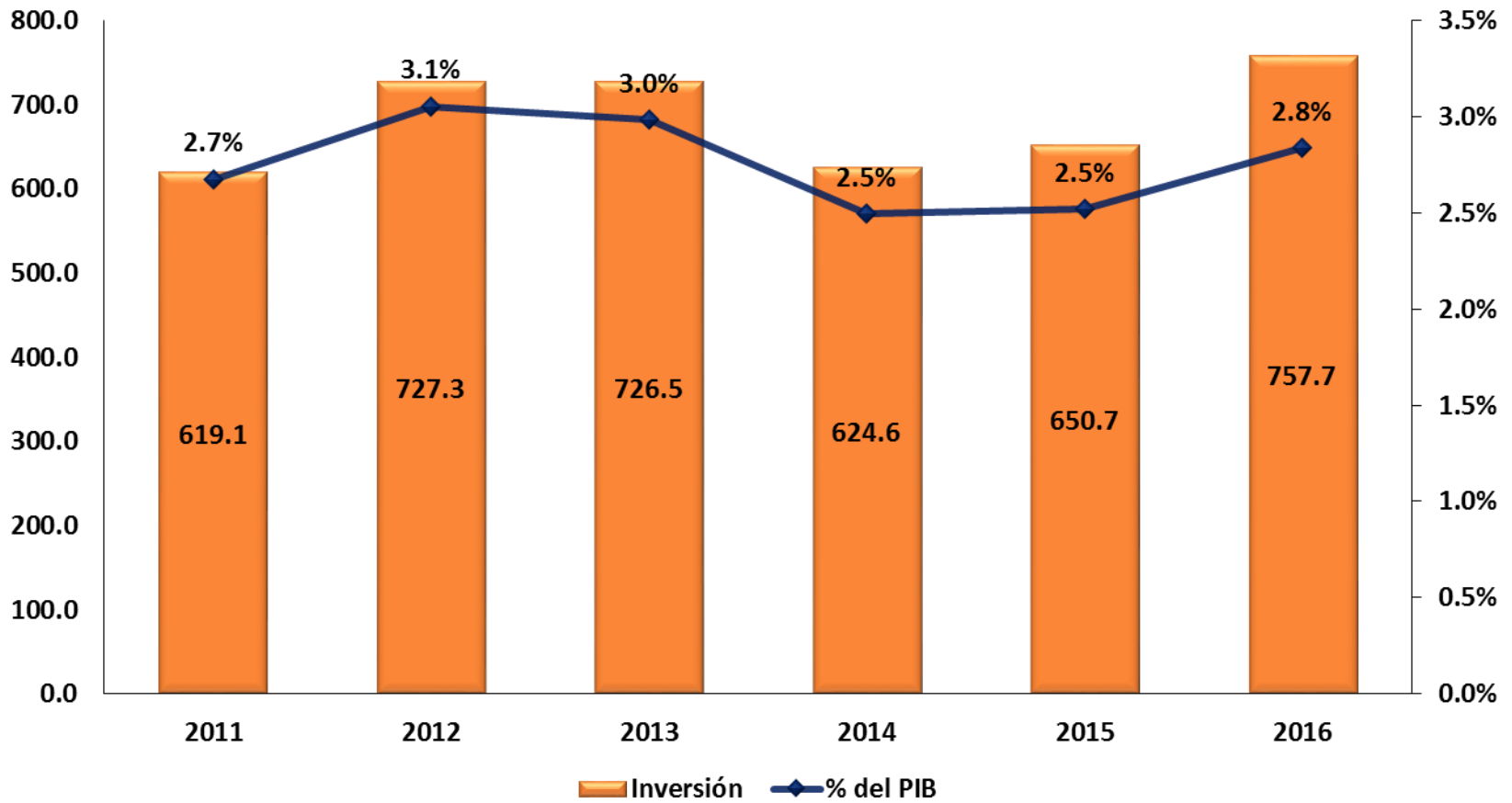

# Inversión Pública del SPNF por Instituciones, a diciembre 2015 - 2016

## (En millones de US\$)

Conceptos	Millones US\$		% de PIB	
	2015	2016	2015	2016
<b>Sector Público No Financiero (1+2+3)</b>	<b>650.8</b>	<b>757.7</b>	<b>2.5</b>	<b>2.8</b>
<b>1) Gobierno Central Consolidado (a+b+c+d+e+f)</b>	<b>268.6</b>	<b>289.9</b>	<b>1.0</b>	<b>1.1</b>
<b>a) Presupuesto Ordinario</b>	<b>203.8</b>	<b>183.1</b>	<b>0.8</b>	<b>0.7</b>
Organo Legislativo	2.8	3.9	0.0	0.0
Corte de Cuentas	0.8	0.7	0.0	0.0
Tribunal Supremo Electoral	0.1	0.0	0.0	0.0
Ramo de Trabajo y Previsión Social	6.2	1.3	0.0	0.0
Tribunal de Ética Gubernamental	0.1	0.1	0.0	0.0
Ramo de Hacienda	4.1	9.5	0.0	0.0
Ministerio de Relaciones Exteriores		1.4		0.0
Consejo Nacional de la Judicatura	0.1	0.3	0.0	0.0
Organo Judicial	17.2	17.6	0.1	0.1
Procu. Gral. de la República	0.0	0.1	0.0	0.0
Ramo de Gobernación	0.1	0.2	0.0	0.0
Ramo de Educación	14.0	15.1	0.1	0.1
Ramo de Salud Pública	19.3	19.0	0.1	0.1
Ramo de Agricultura	34.2	15.0	0.1	0.1
Ramo de Obras Públicas	80.3	45.6	0.3	0.2
Ramo de Medio Ambiente	4.8	3.3	0.0	0.0
Defensa Nacional	4.1	2.3	0.0	0.0
Ramo de Seguridad Pública y Justicia	13.8	41.9	0.1	0.2
Fiscalía General de la República	0.3	0.1	0.0	0.0
Ramo de Economía	1.3	2.0	0.0	0.0
Procuraduría de los Derechos Humanos	0.1	0.2	0.0	0.0
Viceministerio de Vivienda	0.0	2.8	0.0	0.0
Ramo de Turismo	0.1	0.7	0.0	0.0
Instituto de Acceso a la Información	0.0	0.1	0.0	0.0
<b>b) MIREX</b>	<b>0.6</b>	<b>1.6</b>	<b>0.0</b>	<b>0.0</b>
<b>c) FOMILENIO</b>		<b>1.2</b>	<b>0.0</b>	<b>0.0</b>
<b>d) FISDL</b>	<b>18.0</b>	<b>39.3</b>	<b>0.1</b>	<b>0.1</b>
<b>e) FOVIAL</b>	<b>46.2</b>	<b>55.5</b>	<b>0.2</b>	<b>0.2</b>
<b>f) CESP</b>		<b>9.3</b>	<b>0.0</b>	<b>0.0</b>
<b>2) Resto del Gobierno General</b>	<b>294.4</b>	<b>302.3</b>	<b>1.1</b>	<b>1.1</b>
ISSS	2.9	24.5	0.0	0.1
Municipalidades *	278.4	262.1	1.1	1.0
<b>Otras Instituciones del RGG</b>	<b>13.2</b>	<b>15.7</b>	<b>0.1</b>	<b>0.1</b>
ISNA	0.2	0.9	0.0	0.0
ISTU	1.6	0.3	0.0	0.0
ISDEMU	0.6	0.0	0.0	0.0
FONAES	1.2	0.5	0.0	0.0
CNR	5.8	4.0	0.0	0.0
SIS		3.3	0.0	0.0
INDES		0.5	0.0	0.0
ISRI	0.0	0.3	0.0	0.0
INSAFORP		2.8	0.0	0.0
UES	2.7	0.3	0.0	0.0
CORSATUR	0.0	1.0	0.0	0.0
CONAMYPE	1.1	0.6	0.0	0.0
INJUVE	0.0	1.0	0.0	0.0
<b>3) Empresas Públicas No Financieras</b>	<b>87.7</b>	<b>165.6</b>	<b>0.3</b>	<b>0.6</b>
CEL	63.8	136.8	0.2	0.5
ANDA	6.7	10.1	0.0	0.0
CEPA	17.3	18.7	0.1	0.1

FUENTE: Dirección General de Inversión y Crédito Público y Dirección General de Tesorería

\* Incluye transferencias de FODES a las Municipalidades

## Inversión Pública del SPNF por Actividad, a diciembre 2015 - 2016

(En millones de US\$ y % de participación)

Sectores	Millones US\$		% de participación	
	2015	2016	2015	2016
<b>Desarrollo Económico</b>	<b>321.5</b>	<b>385.0</b>	<b>49.4%</b>	<b>50.8%</b>
Agropecuario	32.4	27.6	5.0%	3.6%
Energía	85.6	145.6	13.2%	19.2%
Transporte y Almacenaje	197.2	204.7	30.3%	27.0%
Industria, Comercio y Turismo	6.3	7.1	1.0%	0.9%
Otros	0.0	0.0	0.0%	0.0%
<b>Desarrollo Social</b>	<b>329.3</b>	<b>372.7</b>	<b>50.6%</b>	<b>49.2%</b>
Agua Potable y Alcantarillado	9.4	13.4	1.5%	1.8%
Salud	30.8	52.8	4.7%	7.0%
Justicia	13.9	11.4	2.1%	1.5%
Desarrollo Urbano y comunal	184.5	195.6	28.3%	25.8%
Seguridad	11.3	33.8	1.7%	4.5%
Medio Ambiente	6.6	3.5	1.0%	0.5%
Otros	72.7	62.2	11.2%	8.2%
<b>Total</b>	<b>650.8</b>	<b>757.7</b>	<b>100.0%</b>	<b>100.0%</b>

Fuente: Dirección General de Inversión y Crédito Público y Dirección General de Tesorería

Nota: Debido a las aproximaciones de los decimales, la cifra total no resultará exactamente igual que la reflejada en el Grafico de la inversión o en la situación Financiera del SPNF.

---

# **V. Deuda Pública**

## **SPNF / GOES**

## Saldo de la Deuda total del SPNF por Deudor, 2011 – 2016 (En millones de US\$ y en % del PIB)

Conceptos	2011	% PIB	2012	% PIB	2013	% PIB	2014	% PIB	2015	% PIB	2016	% PIB
<b>SALDO DEUDA TOTAL SPNF (1+2)</b>	<b>10,131.9</b>	<b>43.8</b>	<b>11,286.7</b>	<b>47.4</b>	<b>11,159.5</b>	<b>45.8</b>	<b>11,552.6</b>	<b>46.1</b>	<b>12,027.8</b>	<b>46.5</b>	<b>12,307.1</b>	<b>46.1</b>
<b>1. DEUDA EXTERNA MEDIANO Y LARGO PLAZO</b>	<b>6,712.0</b>	<b>29.0</b>	<b>7,621.7</b>	<b>32.0</b>	<b>7,594.1</b>	<b>31.2</b>	<b>8,418.0</b>	<b>33.6</b>	<b>8,328.6</b>	<b>32.2</b>	<b>8,478.2</b>	<b>31.7</b>
Gobierno Central (sin eurobonos en poder de residentes)	6,254.9	27.0	7,198.3	30.2	7,187.3	29.5	8,034.3	32.1	7,907.3	30.6	8,009.1	30.0
Empresas Públicas no Financieras (EPNF) 1/	367.6	1.6	334.1	1.4	313.2	1.3	291.1	1.2	326.5	1.3	375.0	1.4
Resto del Gobierno General (Municipalidades) y Otros 2/	89.5	0.4	89.3	0.4	93.6	0.4	92.6	0.4	94.8	0.4	94.1	0.4
<b>2. DEUDA INTERNA DE CORTO, MEDIANO Y LARGO PLAZO 3/</b>	<b>3,419.9</b>	<b>14.8</b>	<b>3,665.0</b>	<b>15.4</b>	<b>3,565.4</b>	<b>14.6</b>	<b>3,134.6</b>	<b>12.5</b>	<b>3,699.2</b>	<b>14.3</b>	<b>3,828.9</b>	<b>14.3</b>
Gobierno Central (con eurobonos en poder de residentes)	2,860.5	12.4	2,829.0	11.9	2,803.1	11.5	2,662.6	10.6	2,740.9	10.6	2,582.0	9.7
LETES (Valor precio)	559.4	2.4	836.0	3.5	607.4	2.5	317.1	1.3	772.4	3.0	1,015.0	3.8
Empresas Públicas no Financieras (EPNF)	0.0	0.0	0.0	0.0	58.3	0.2	58.3	0.2	77.6	0.3	133.9	0.5
Resto Sector Público No Financiero y Otros					96.6	0.4	96.6	0.4	108.3	0.4	98.0	0.4
<b>PRODUCTO INTERNO BRUTO</b>	<b>23,139.0</b>		<b>23,813.6</b>		<b>24,350.9</b>		<b>25,054.2</b>		<b>25,850.2</b>		<b>26,713.0</b>	

### Información Complementaria

<b>Fideicomisos:</b>	<b>1,796.9</b>	<b>7.8</b>	<b>2,193.4</b>	<b>9.2</b>	<b>2,608.3</b>	<b>10.7</b>	<b>3,040.0</b>	<b>12.1</b>	<b>3,478.7</b>	<b>13.5</b>	<b>4,015.9</b>	<b>15.0</b>
FOP (CIP Series A)	1,796.9	7.8	2,193.4	9.2	2,608.3	10.7	3,040.0	12.1	3,478.7	13.5	4,015.9	15.0
<b>SALDO DEUDA TOTAL SPNF (con FOP Serie A)</b>	<b>11,928.8</b>	<b>51.6</b>	<b>13,480.1</b>	<b>56.6</b>	<b>13,767.8</b>	<b>56.5</b>	<b>14,592.6</b>	<b>58.2</b>	<b>15,506.5</b>	<b>60.0</b>	<b>16,323.0</b>	<b>61.1</b>

Fuente: Ministerio de Hacienda.

1/ A partir de 2006 incluye deuda sin garantía del GOES.

2/ A partir de 2008 incluye deuda sin garantía del GOES.

3/ No incluye deuda interna de las Municipalidades contratada directamente sin garantía del GOES.

## Saldo de la Deuda total del SPNF, a diciembre 2015 - 2016 (En millones de US\$ y en % del PIB)

Descripción	Saldo 2015		Saldo 2016	
	Valor	% del PIB	Valor	% del PIB
<b>Por Deudor</b>				
<b>Deuda Externa</b>	<b>8,328.6</b>	<b>32.2</b>	<b>8,478.2</b>	<b>31.7</b>
Gobierno Central	7,907.3	30.6	8,009.1	30.0
Resto del Gobierno General	94.8	0.4	94.1	0.4
Empresas Públicas No Financieras	326.5	1.3	375.0	1.4
<b>Deuda Interna</b>	<b>7,177.9</b>	<b>27.8</b>	<b>7,844.8</b>	<b>29.4</b>
Gobierno Central	6,992.0	27.0	7,612.9	28.5
Resto del Gobierno General	108.3	0.4	98.0	0.4
Empresas Públicas No Financieras	77.6	0.3	133.9	0.5
<b>Total</b>	<b>15,506.5</b>	<b>60.0</b>	<b>16,323.0</b>	<b>61.1</b>
<b>Por Acreedor</b>				
<b>Deuda Externa</b>	<b>8,328.6</b>	<b>32.2</b>	<b>8,478.2</b>	<b>31.7</b>
<b>Multilateral</b>	<b>3,569.4</b>	<b>13.8</b>	<b>3,516.2</b>	<b>13.2</b>
BID	2,050.7	7.9	1,926.6	7.2
BIRF	916.8	3.5	908.2	3.4
BCIE	541.3	2.1	613.2	2.3
Otros	60.6	0.2	68.2	0.3
<b>Bilateral</b>	<b>401.0</b>	<b>1.6</b>	<b>383.0</b>	<b>1.4</b>
Japón (JBIC)	144.8	0.6	134.8	0.5
Alemania (KfW)	141.6	0.5	145.7	0.5
PL-480	63.6	0.2	56.3	0.2
España	46.3	0.2	42.3	0.2
Otros	4.7	0.0	3.9	0.0
<b>Deuda Comercial</b>	<b>4,358.2</b>	<b>16.9</b>	<b>4,579.0</b>	<b>17.1</b>
Bonos	4,358.2	16.9	4,579.0	17.1
LETES		0.0		0.0
<b>Deuda Interna</b>	<b>7,177.9</b>	<b>27.8</b>	<b>7,844.8</b>	<b>29.4</b>
Bonos	2,185.2	8.5	2,073.3	7.8
Fideicomisos de Obligaciones Previsionales:	3,478.7	13.5	4,015.9	15.0
BCR	706.1	2.7	705.5	2.6
LETES	772.4	3.0	1,015.0	3.8
Otros	35.5	0.1	35.1	0.1
<b>Total</b>	<b>15,506.5</b>	<b>60.0</b>	<b>16,323.0</b>	<b>61.1</b>

Fuente: Ministerio de Hacienda

## SPNF: Saldo de la Deuda con Fideicomisos <sup>1/</sup>, 1991 – 2016 (En millones de US\$ y % del PIB en eje secundario)

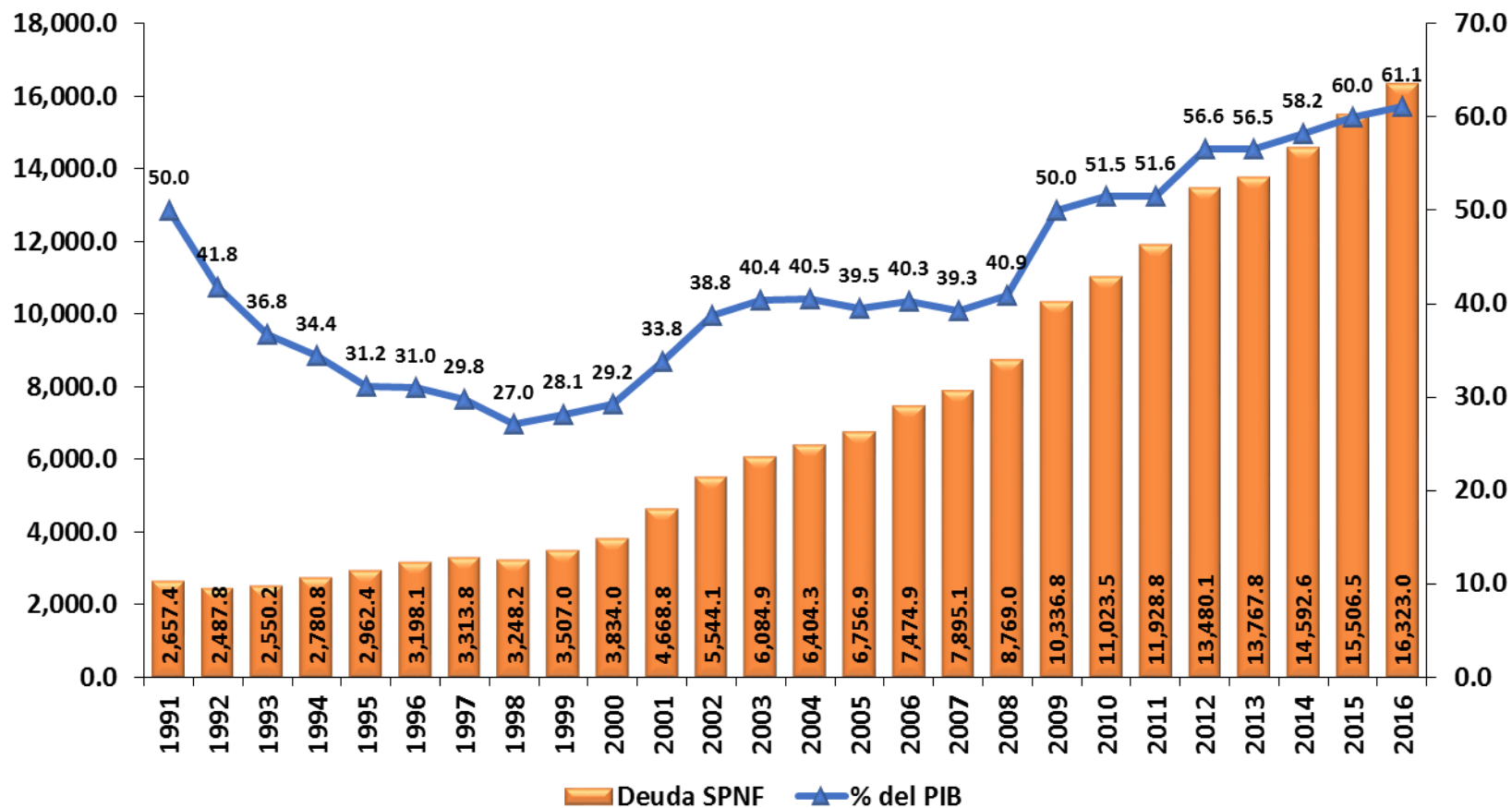

Fuente: Elaborado con base a datos del Ministerio de Hacienda y Banco Central de Reserva de El Salvador

<sup>1/</sup> Fideicomiso de Obligaciones Previsionales (FOP) y Fideicomiso para Inversión en Educación, Paz Social y Seguridad Ciudadana (FOSEDU)



# Estructura de Deuda de Mediano y Largo Plazo, a diciembre 2016

**a) Por Tipo de Acreedor**

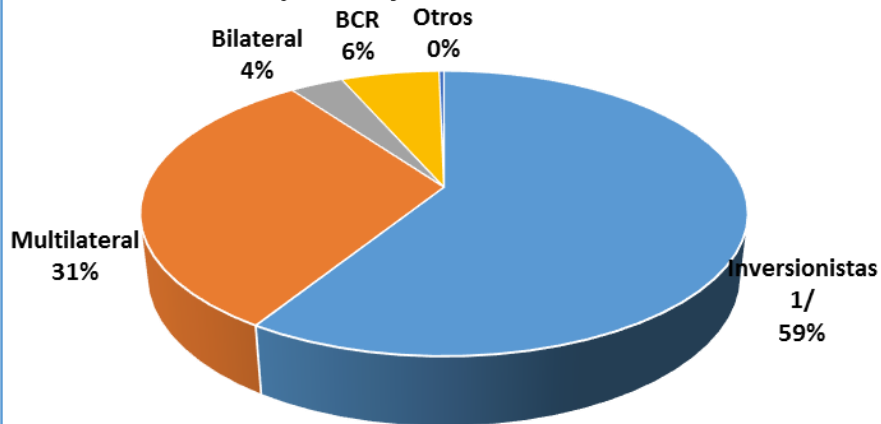

**b) Por Tasas Vigentes**

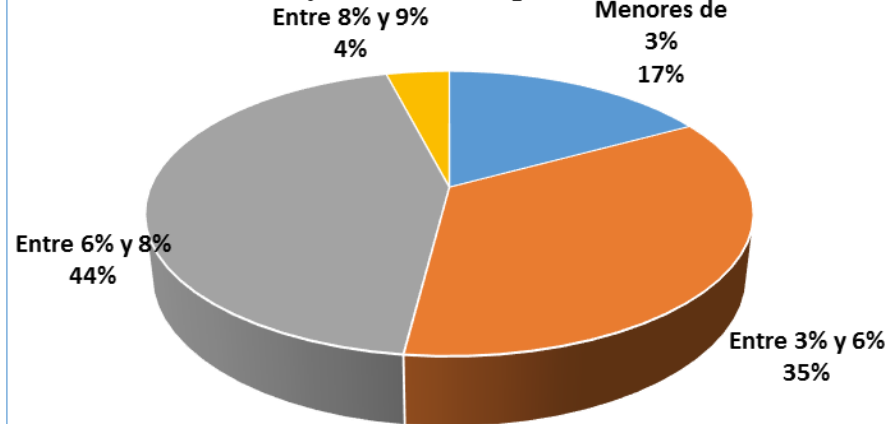

1/ Incluye eurobonos y bonos emitidos en el mercado local

**c) Por Vencimientos, según Plazos Efectivos**

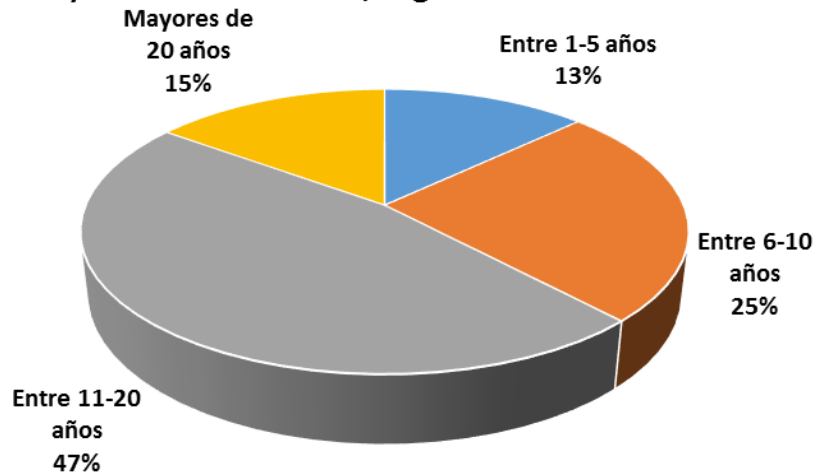

**d) Por Monedas**

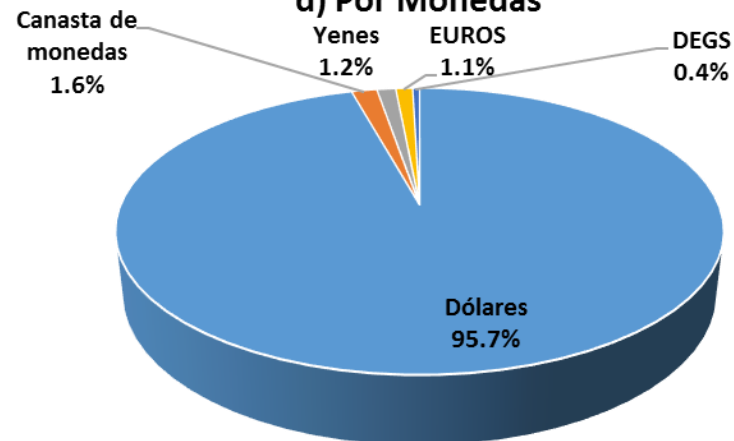

## Saldo, Colocación y Pagos de LETES, enero 2015 – a diciembre 2016 (En millones de US\$)

	Valor Precio		Valor Nominal	
	Colocaciones	Pagos	Colocaciones	Pagos
<b>Saldo a Diciembre 2014</b>	<b>317.1</b>		<b>328.4</b>	
<b>Año 2015</b>				
Enero	42.4	0.0	43.2	
Febrero	75.7	0.0	77.7	
Marzo	34.0		35.0	
Abril	35.0		36.0	
Mayo		10.8		11.0
Junio	36.3	29.7	37.3	30.0
Julio	137.4	48.9	141.3	50.3
Agosto	62.1	59.0	63.5	61.6
Septiembre	147.4	84.7	151.3	88.2
Octubre	39.0	34.4	40.1	35.4
Noviembre	93.3	58.4	95.8	60.3
Diciembre	137.8	59.3	141.8	60.6
<b>Total anual</b>	<b>840.5</b>	<b>385.2</b>	<b>862.9</b>	<b>397.4</b>
<b>Saldo a Diciembre 2015</b>	<b>772.4</b>		<b>793.9</b>	
<b>Año 2016</b>				
Enero	141.9	50.0	147.2	51.5
Febrero	55.0	43.2	58.1	44.4
Marzo	83.9	52.9	87.5	54.0
Abril	83.5	92.4	88.4	94.3
Mayo	32.0	88.9	33.8	91.0
Junio	80.6	122.1	85.5	124.7
Julio	205.0	115.4	213.8	118.4
Agosto	142.4	67.8	151.0	69.8
Septiembre	110.7	85.5	117.7	88.0
Octubre	50.1	83.2	52.7	85.6
noviembre	66.6	70.6	70.3	72.9
Diciembre	191.2	128.2	200.0	132.7
<b>Total anual</b>	<b>1,242.8</b>	<b>1,000.2</b>	<b>1,305.8</b>	<b>1,027.2</b>
<b>Saldo a Diciembre 2016</b>	<b>1,015.0</b>		<b>1,072.6</b>	

# Características de las emisiones de Eurobonos (Montos en millones de US\$)

## EMISIONES DE BONOS DE EL SALVADOR 2002-2017

Datos de Mercado al **27-feb-17**

Fecha Emisión	Vencimiento	Monto Emitido Millones de US\$	Años Plazos	Cupón	US Treasury Momento de Colocación	Spread (pb) Momento de Colocación	Demanda Momento de Colocación	# de Veces Libro	Precio de la Emisión	Precio Promedio al que compraron las AFP	Calificadoras <sup>b/</sup>			Precio de Mercado <sup>c/</sup>	Rendimiento al Vencimiento <sup>d/</sup>
											Moody's	Fitch	Standard & Poor's		
03-abr-02	10-abr-32	500.0	30	8.250%	5.724%	265	2,500.0	5.0	98.646%	101.846%	Baa3	BB+	BB+	<b>97.820%</b>	<b>8.510%</b>
23-jul-02	24-jul-11	300.0	10	8.500%	4.442%	300	1,200.0	4.0	106.842%						
17-oct-02	24-ene-23	451.5	20	7.750%	4.190%	361	1,625.0	3.6	99.670%	106.421%	Baa3	BB+	BB+	<b>100.610%</b>	<b>7.670%</b>
25-feb-03	24-ene-23	348.5	20	7.750%	3.800%	355.5	1,160.0	3.3	102.750%	106.421%	Baa3	BB+	BB+	<b>100.610%</b>	<b>7.670%</b>
14-sep-04	21-sep-34	286.5	30	7.625%	4.133%	349	2,649.0	9.2	100.000%	106.691%	Baa3	BB+	BB+	<b>101.570%</b>	<b>7.460%</b>
01-jun-05	15-jun-35	375.0	30	7.650%	4.245%	345	800.0	2.1	99.474%	102.737%	Baa3	BB+	BB+	<b>91.820%</b>	<b>8.540%</b>
19-abr-06	15-jun-35	400.0	30	7.650%	5.236%	240	1,071.2	2.7	100.148%	102.737%	Baa3	BB+	BB+	<b>91.820%</b>	<b>8.540%</b>
13-jul-06	15-jun-35	225.0	30	7.650%	5.191%	275	1,000.0	4.4	96.710%	102.737%	Baa3	BB+	BB+	<b>91.820%</b>	<b>8.540%</b>
20-nov-09	01-dic-19	800.0	10	7.375%	3.345%	403	3,500.0	4.4	100.000%	100.000%	Ba1	BB	BB	<b>101.690%</b>	<b>6.860%</b>
25-ene-11	01-feb-41	653.5	30	7.625%	4.494%	313	1,618.9	2.5	100.000%	100.000%	Ba1	BB	BB-	<b>90.650%</b>	<b>8.550%</b>
05-dic-12	30-ene-25	800.0	12	5.875%	1.635%	424	5,102.4	6.4	100.000%	99.984%	Ba3	BB	BB-	<b>89.060%</b>	<b>7.750%</b>
18-sep-14	18-ene-27	800.0	12	6.375%	2.530%	384.5	4,685.0	5.9	100.000%	100.000%	Ba3	BB-	BB-	<b>89.220%</b>	<b>7.970%</b>
28-feb-17	28-feb-29	601.1	12	8.625%	2.400%	619.6	3,331.7	5.5	100.000%	100.000%	B3	B-	B	<b>101.130%</b>	<b>8.470%</b>
<b>Total</b>		<b>6,241.1</b>													
2023 Put <sup>a/</sup>	2013														
2034 Put <sup>a/</sup>	2019														

**Fuente:** Dirección de Política Económica y Fiscal, Dirección de Inversión y Crédito Público, con datos de circulares de oferta, BCR, Credit Suisse, Bloomberg y Calificadoras de Riesgos.

**Notas:**

- La emisión 2002 es una reapertura de la emisión 2001, por lo tanto los años plazos son similares. De igual forma se le ha dado tratamiento a los bonos emitidos en 2006.

**a/ Opción Put :** significa que los inversionistas pueden anticipar la redención del bono.

**b/ Calificaciones al momento de la emisión.** No obstante, a la fecha de este informe las calificaciones de todos los eurobonos eran B3 / B- / B

**c/ Precios a la fecha del presente informe.** Fuente: Bloomberg.

**d/ Rendimiento manteniendo los títulos al vencimiento, exigido por el mercado a la fecha del presente informe**