

**PERFIL DEUDA  
SECTOR PUBLICO  
NO FINANCIERO**

**MARZO 2015**

**SALDOS DEUDA DEL SECTOR PUBLICO NO FINANCIERO (SPNF)**  
**A DICIEMBRE 2014 - MARZO 2015**  
(En Millones US\$ y Porcentajes)

<b>Deuda</b>	<b>Deuda Directa del Gobierno Central y Deuda con y sin Gtía.del GOES</b>			
	<b>Al 31/diciembre/14</b>		<b>Al 31/marzo/15</b>	
	<b>Monto</b>	<b>%PIB PIB=\$25,163.7 mill.</b>	<b>Monto</b>	<b>%PIB PIB=\$26,205.3 mill.</b>
<b>Deuda Externa SPNF:</b>	<b>8,418.0</b> 1/	<b>33.5</b>	<b>8,373.0</b> 1/	<b>32.0</b>
GOES	8,034.3	31.9	7,988.8	30.5
Empresas Públicas No Financieras	291.1	1.2	287.1	1.1
Resto Sector Público No Financiero y Otros	92.6	0.4	97.1	0.4
<b>Deuda Interna SPNF:</b>	<b>2,817.5</b>	<b>11.2</b>	<b>2,799.0</b>	<b>10.7</b>
GOES	2,662.6	10.6	2,644.1	10.1
Empresas Públicas No Financieras	58.3	0.2	58.3	0.2
Resto Sector Público No Financiero y Otros	96.6	0.4	96.6	0.4
<b>Saldo Deuda SPNF de Mediano y Largo Plazo</b>	<b>11,235.5</b>	<b>44.6</b>	<b>11,172.0</b>	<b>42.6</b>
<b>Tipo de Acreedor:</b>				
Multilateral	3,577.7	31.9	3,532.8	31.6
Bilateral	428.4	3.8	411.7	3.7
Inversionistas	6,487.4	57.7	6,487.4	58.1
BCR	706.7	6.3	706.7	6.3
Otros	35.3	0.3	33.4	0.3
<b>Saldo Deuda SPNF por tipo de Acreedor, Mediano y Largo Plazo</b>	<b>11,235.5</b>	<b>100%</b>	<b>11,172.0</b>	<b>100%</b>
<b>Deuda GOES de Corto Plazo (LETES valor precio)</b>	<b>317.1</b>	<b>1.3</b>	<b>469.2</b>	<b>1.8</b>
<b>Saldo Deuda SPNF de Corto, Mediano y Largo Plazo</b>	<b>11,552.6</b>	<b>45.9</b>	<b>11,641.2</b>	<b>44.4</b>

<b>SALDOS DEUDA SPNF MAS FIDEICOMISOS</b>				
<b>Fideicomiso de Obligaciones Previsionales (FOP Serie A)</b>	<b>3,040.0</b>	<b>12.1</b>	<b>3,141.4</b>	<b>12.0</b>
<b>Saldo Deuda SPNF de Corto, Mediano y Largo Plazo más Fideicomiso</b>	<b>14,592.6</b>	<b>58.0</b>	<b>14,782.6</b>	<b>56.4</b>

FUENTE: Ministerio de Hacienda, DGICP.

1/ En deuda externa no se incluyen los EURO BONOS en poder de residentes que forman parte de la deuda interna: \$1,348.1 mill. a diciembre/14 y \$1,331.5 mill. a marzo/15.

**SALDO DEUDA DE MEDIANO Y LARGO PLAZO  
SECTOR PUBLICO NO FINANCIERO A MARZO 2015  
(En Millones US\$)**

**a) Por Instrumento de Deuda:**

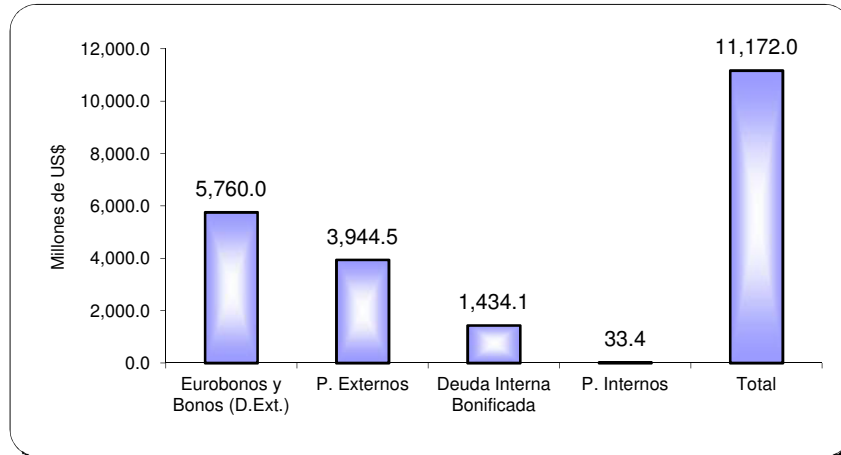

**b) Por Deudor:**

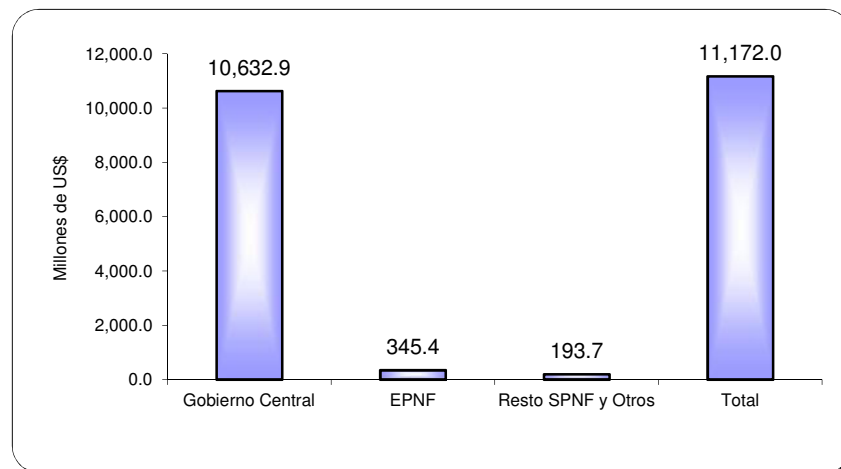

**c) Por Tipo de Acreedor:**

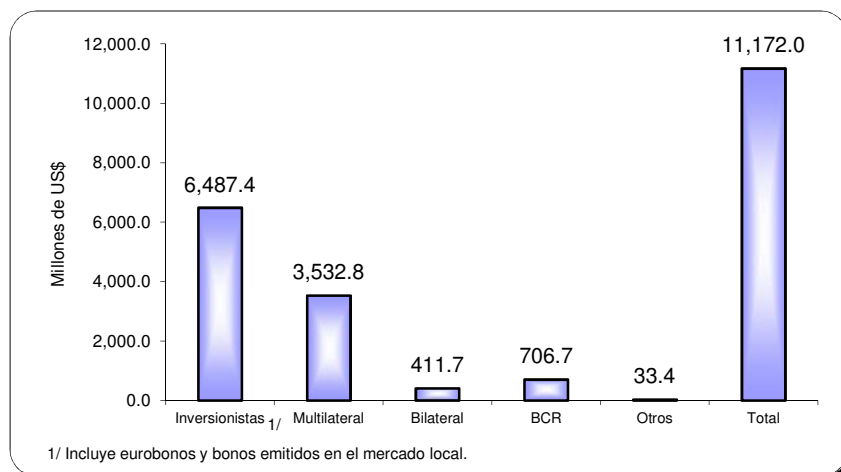

**ESTRUCTURA DEUDA DE MEDIANO Y LARGO PLAZO  
SECTOR PUBLICO NO FINANCIERO A MARZO 2015**

**(Saldo \$11,172.0 mill.)**

**a) Por Tipo de Acreedor:**

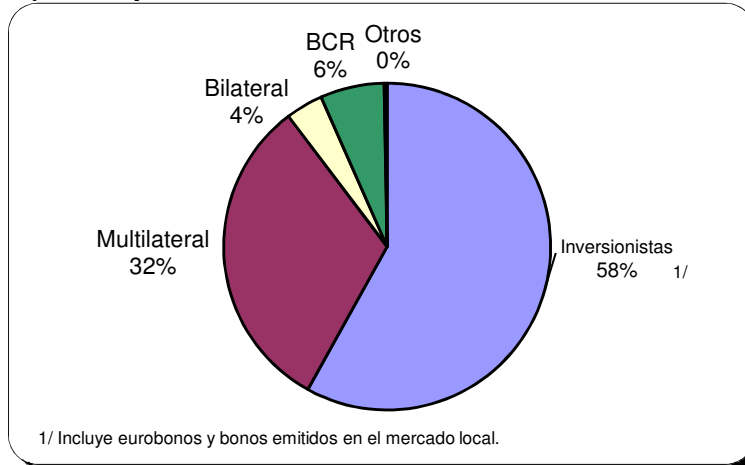

**b) Por Tasas Vigentes:**

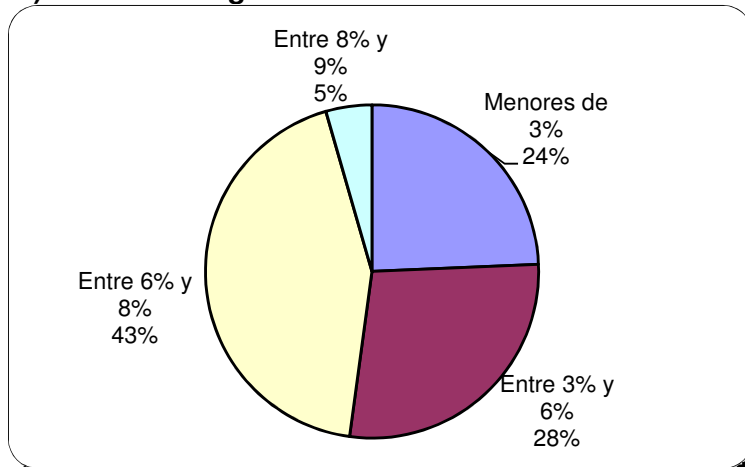

**c) Por Vencimientos, Según Plazos Efectivos:**

