

**PERFIL DEUDA  
SECTOR PUBLICO  
NO FINANCIERO**

**FEBRERO 2016**

**SALDOS DEUDA DEL SECTOR PUBLICO NO FINANCIERO (SPNF)**  
**A DICIEMBRE 2015 - FEBRERO 2016**  
(En Millones US\$ y Porcentajes)

Deuda	Deuda Directa del Gobierno Central y Deuda con y sin Gtía.del GOES			
	Al 31/diciembre/15		Al 29/febrero/16	
	Monto	%PIB PIB=\$26,001.5 mill.	Monto	%PIB PIB=\$26,968.7 mill.
<b>Deuda Externa SPNF:</b>	<b>8,328.6</b> 1/	<b>32.0</b>	<b>8,323.3</b> 1/	<b>30.9</b>
GOES	7,907.3	30.4	7,873.6	29.2
Empresas Públicas No Financieras	326.5	1.3	354.4	1.3
Resto Sector Público No Financiero	94.8	0.4	95.3	0.4
<b>Deuda Interna SPNF:</b>	<b>2,926.8</b>	<b>11.3</b>	<b>2,915.7</b>	<b>10.8</b>
GOES	2,715.2	10.4	2,706.9	10.0
Empresas Públicas No Financieras	103.3	0.4	103.0	0.4
Resto Sector Público No Financiero	108.3	0.4	105.8	0.4
<b>Saldo Deuda SPNF de Mediano y Largo Plazo</b>	<b>11,255.4</b>	<b>43.3</b>	<b>11,239.0</b>	<b>41.7</b>
<b>Tipo de Acreedor:</b>				
Multilateral	3,569.4	31.7	3,563.4	31.7
Bilateral	401.0	3.6	407.8	3.6
Inversionistas	6,543.4	58.1	6,528.3	58.1
BCR	706.1	6.3	706.1	6.3
Otros	35.5	0.3	33.4	0.3
<b>Saldo Deuda SPNF por tipo de Acreedor, Mediano y Largo Plazo</b>	<b>11,255.4</b>	<b>100%</b>	<b>11,239.0</b>	<b>100%</b>
<b>Deuda GOES de Corto Plazo (LETES valor precio)</b>	<b>772.4</b>	<b>3.0</b>	<b>876.1</b>	<b>3.2</b>
<b>Saldo Deuda SPNF de Corto, Mediano y Largo Plazo</b>	<b>12,027.8</b>	<b>46.3</b>	<b>12,115.1</b>	<b>44.9</b>

SALDOS DEUDA SPNF MAS FIDEICOMISOS				
<b>Fideicomiso de Obligaciones Previsionales (FOP Serie A)</b>	<b>3,478.7</b>	<b>13.4</b>	<b>3,550.1</b>	<b>13.2</b>
<b>Saldo Deuda SPNF de Corto, Mediano y Largo Plazo más Fideicomiso</b>	<b>15,506.5</b>	<b>59.6</b>	<b>15,665.2</b>	<b>58.1</b>

FUENTE: Ministerio de Hacienda, DGICP.

1/ En deuda externa no se incluyen los EURO BONOS en poder de residentes que forman parte de la deuda interna: \$1,401.8 mill. a diciembre/15 y \$1,407.9 mill. a febrero/16.

**SALDO DEUDA DE MEDIANO Y LARGO PLAZO  
SECTOR PUBLICO NO FINANCIERO A FEBRERO 2016  
(En Millones US\$)**

**a) Por Instrumento de Deuda:**

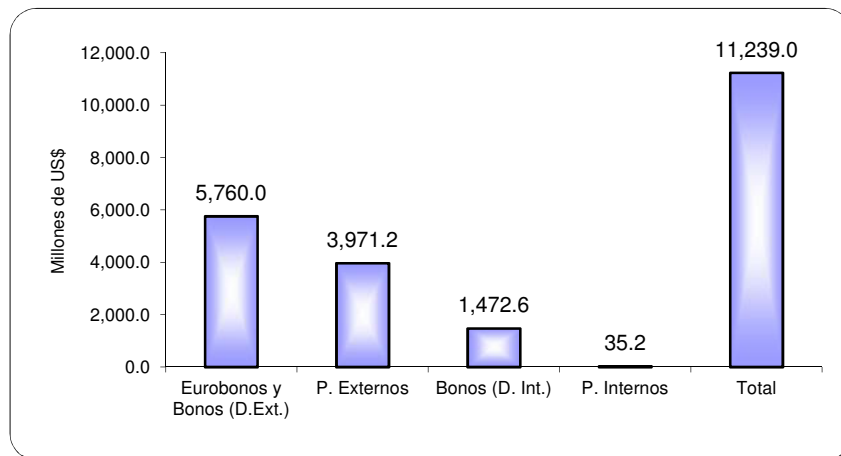

**b) Por Deudor:**

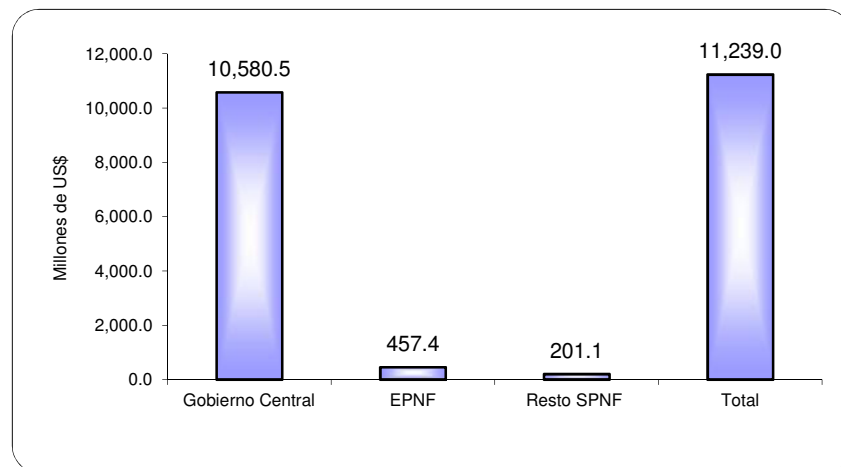

**c) Por Tipo de Acreedor:**

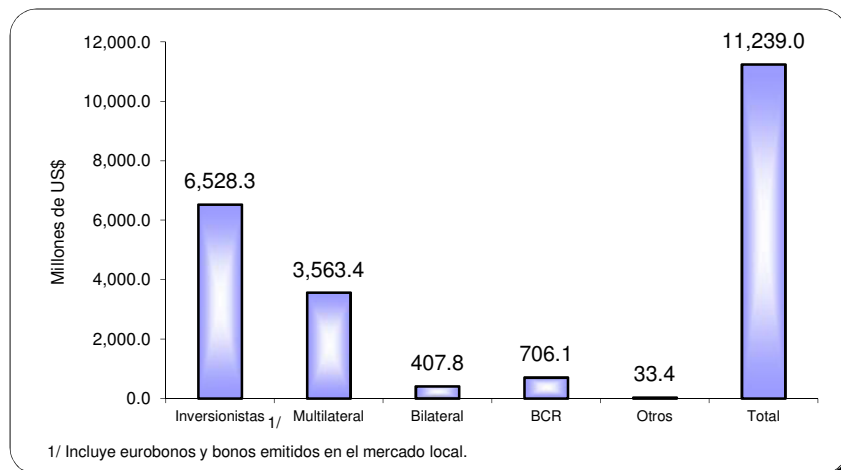

**ESTRUCTURA DEUDA DE MEDIANO Y LARGO PLAZO  
SECTOR PUBLICO NO FINANCIERO A FEBRERO 2016**

**(Saldo \$11,239.0 mill.)**

**a) Por Tipo de Acreedor:**

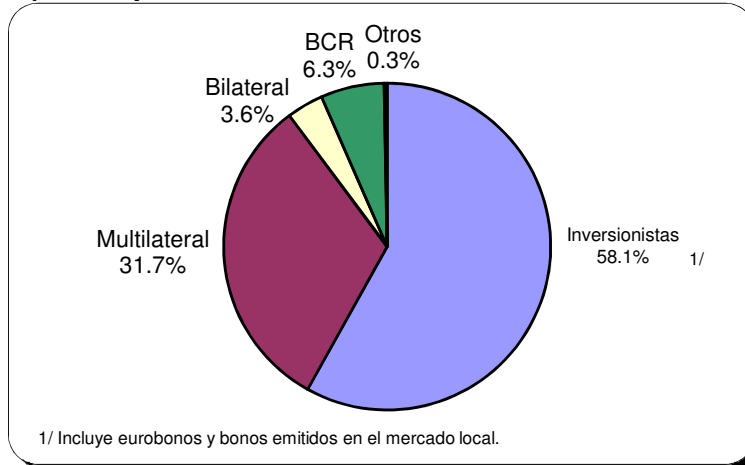

**b) Por Rango de Tasas Vigentes:**

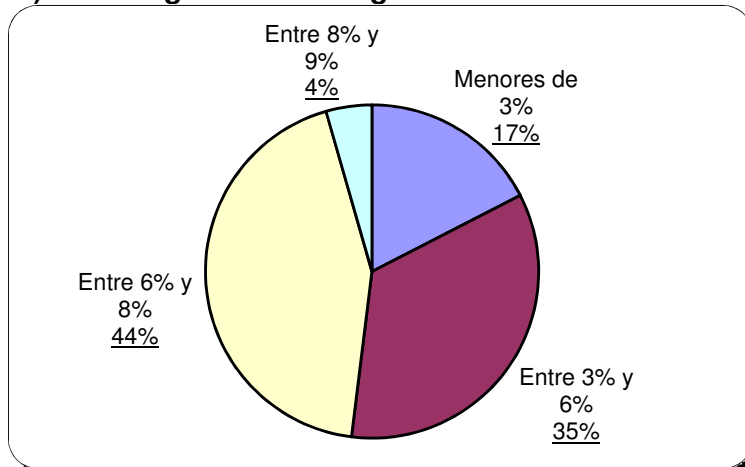

**c) Por Vencimientos, Según Plazos Efectivos:**

