

**PERFIL DEUDA
SECTOR PUBLICO
NO FINANCIERO**

SEPTIEMBRE 2011

SALDOS DEUDA DEL SECTOR PUBLICO NO FINANCIERO (SPNF)
A DICIEMBRE 2010 - SEPTIEMBRE 2011
(En Millones US\$ y Porcentajes)

Deuda	Deuda Directa del Gobierno Central y Deuda con y sin Gtía.del GOES			
	Al 31/diciembre/10		Al 30/septiembre/11	
	Monto	%PIB PIB=\$21,214.7 mill.	Monto	%PIB PIB=\$22,616.6 mill.
Deuda Externa SPNF:	6,574.0	31.0	6,670.9	29.5
Deuda Interna GOES:	2,853.1	13.4	2,826.0	12.5
Saldo Deuda SPNF de Mediano y Largo Plazo	9,427.1	44.4	9,496.9	42.0
Tipo de Acreedor:				
Saldo Deuda SPNF por tipo de Acreedor, Mediano y Largo Plazo	9,427.1	100%	9,496.9	100%
Deuda GOES de Corto Plazo (LETES valor precio)	189.1	0.9	503.3	2.2
Saldo Deuda SPNF de Corto, Mediano y Largo Plazo	9,616.2	45.3	10,000.2	44.2

SALDOS DEUDA SPNF MAS FIDEICOMISOS				
Fideicomiso de Obligaciones Previsionales (FOP Serie A)	1,407.3	6.6	1,684.1	7.5
Saldo Deuda SPNF de Corto, Mediano y Largo Plazo más Fideicomiso	11,023.5	52.0	11,684.3	51.7

**SALDO DEUDA DE MEDIANO Y LARGO PLAZO
SECTOR PUBLICO NO FINANCIERO A SEPTIEMBRE 2011
(En Millones US\$)**

a) Por Instrumento de Deuda:

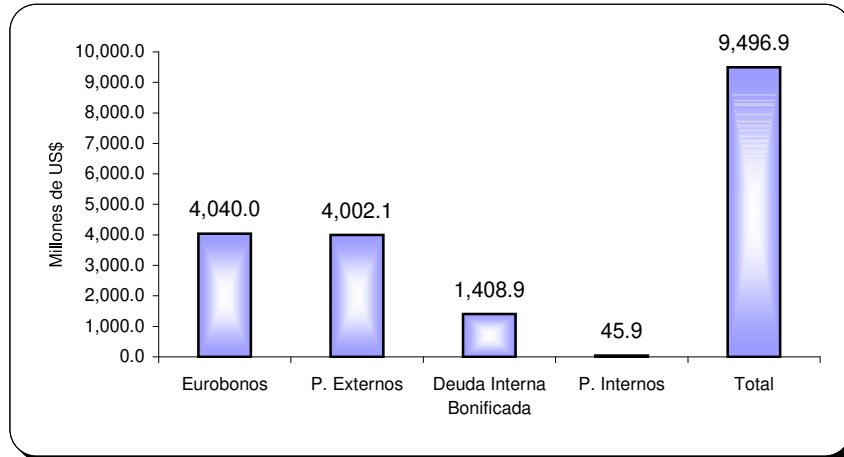

b) Por Deudor:

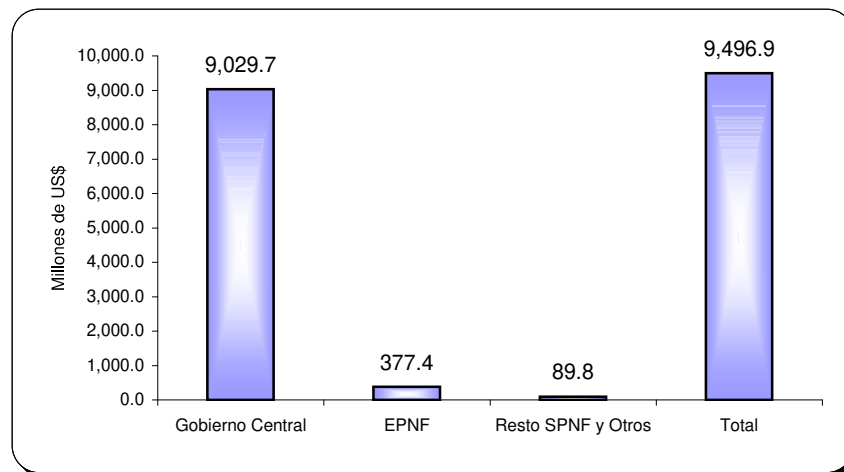

c) Por Tipo de Acreedor:

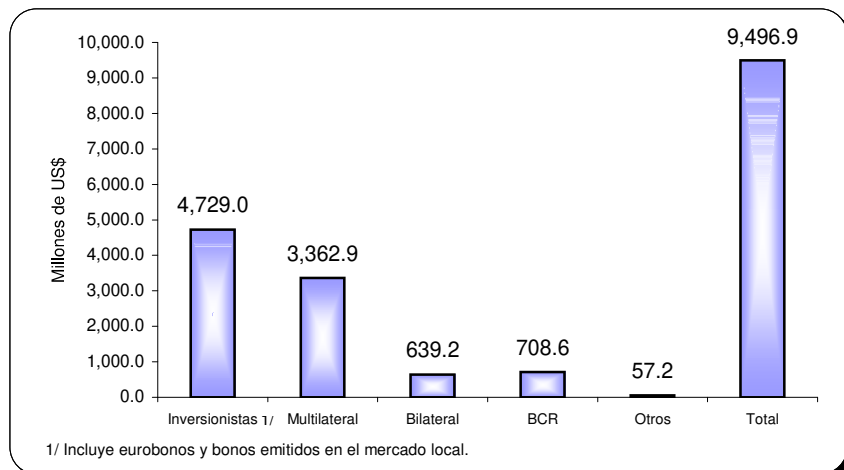

**ESTRUCTURA DEUDA DE MEDIANO Y LARGO PLAZO
SECTOR PUBLICO NO FINANCIERO A SEPTIEMBRE 2011**

(Saldo \$9,496.9 mill.)

a) Por Tipo de Acreedor:

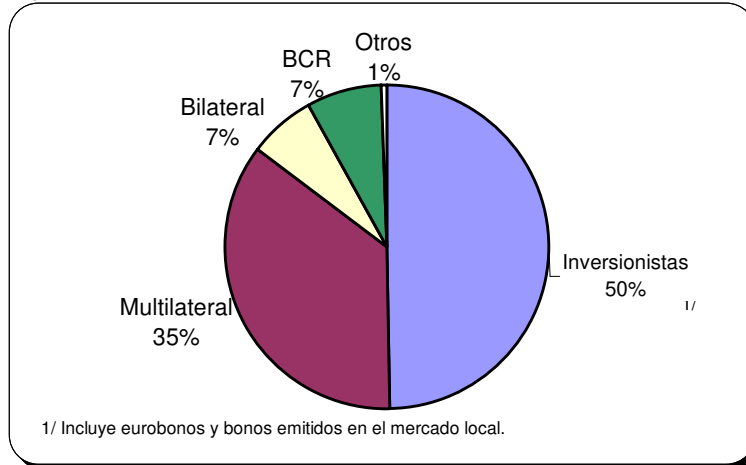

b) Por Tasas Vigentes:

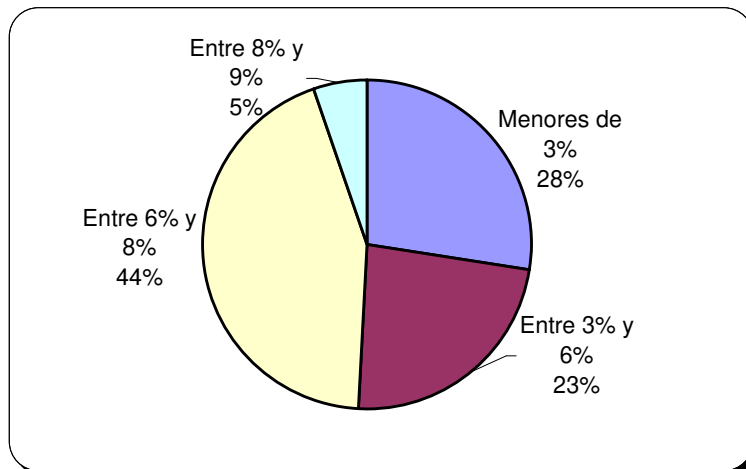

c) Por Vencimientos, Según Plazos Efectivos:

