

**PERFIL DEUDA
SECTOR PUBLICO
NO FINANCIERO**

ENERO 2013

SALDOS DEUDA DEL SECTOR PUBLICO NO FINANCIERO (SPNF)
A DICIEMBRE 2012 - ENERO 2013
(En Millones US\$ y Porcentajes)

Deuda	Deuda Directa del Gobierno Central y Deuda con y sin Gtía.del GOES			
	Al 31/diciembre/12		Al 31/enero/13	
	Monto	%PIB PIB=\$23,844.2 mill.	Monto	%PIB PIB=\$25,005.4 mill.
Deuda Externa SPNF:	7,621.7 ^{1/}	32.0	7,668.8 ^{1/}	30.7
GOES	7,198.4	30.2	7,257.4	29.0
Empresas Públicas No Financieras	334.0	1.4	321.1	1.3
Resto Sector Público No Financiero y Otros	89.3	0.4	90.3	0.4
Deuda Interna GOES:	2,829.0	11.9	2,739.4	11.0
Saldo Deuda SPNF de Mediano y Largo Plazo	10,450.7	43.8	10,408.2	41.6
Tipo de Acreedor:				
Multilateral	3,618.4	34.6	3,605.5	34.6
Bilateral	545.8	5.2	533.6	5.1
Inversionistas	5,529.0	52.9	5,511.2	53.0
BCR	707.9	6.8	707.9	6.8
Otros	49.6	0.5	50.0	0.5
Saldo Deuda SPNF por tipo de Acreedor, Mediano y Largo Plazo	10,450.7	100%	10,408.2	100%
Deuda GOES de Corto Plazo (LETES valor precio)	836.0	3.5	539.4	2.2
Saldo Deuda SPNF de Corto, Mediano y Largo Plazo	11,286.7	47.3	10,947.6	43.8

SALDOS DEUDA SPNF MAS FIDEICOMISOS				
Fideicomiso de Obligaciones Previsionales (FOP Serie A)	2,193.4	9.2	2,289.5	9.1
Saldo Deuda SPNF de Corto, Mediano y Largo Plazo más Fideicomiso	13,480.1	56.5	13,237.1	52.9

FUENTE: Ministerio de Hacienda, DGICP.

1/ En deuda externa no se incluyen los EURO BONOS en poder de residentes que forman parte de la deuda interna: \$1,382.5 a diciembre/12 y \$1,310.3 mill. a enero/13.

**SALDO DEUDA DE MEDIANO Y LARGO PLAZO
SECTOR PUBLICO NO FINANCIERO A ENERO 2013
(En Millones US\$)**

a) Por Instrumento de Deuda:

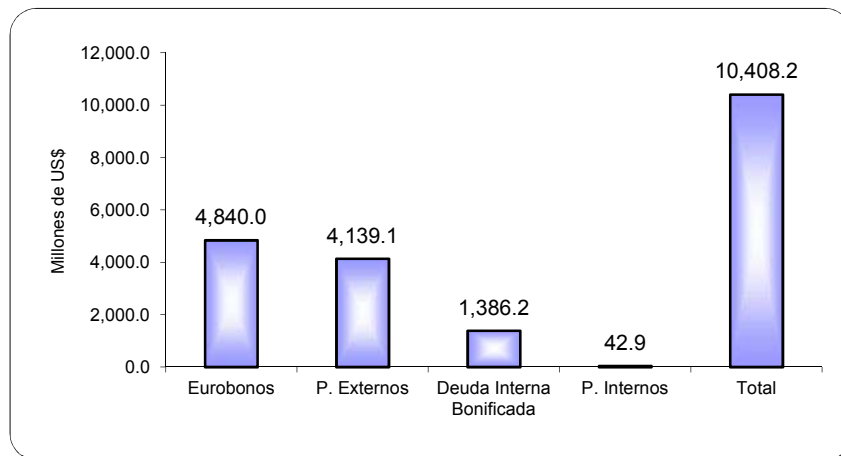

b) Por Deudor:

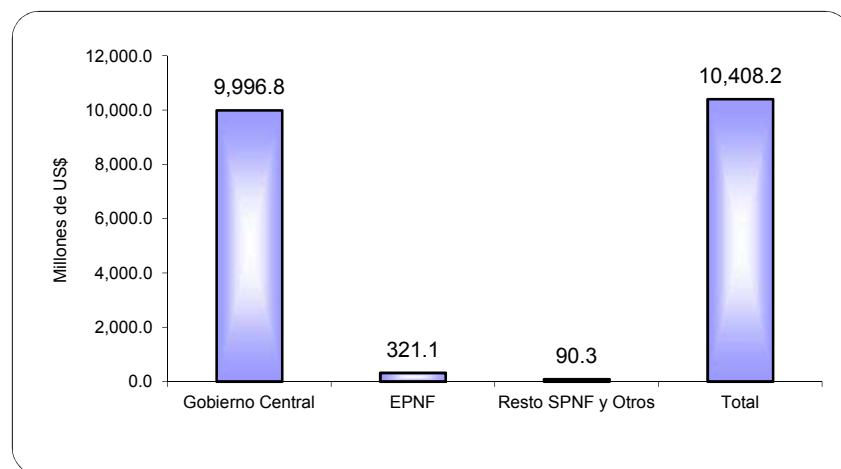

c) Por Tipo de Acreedor:

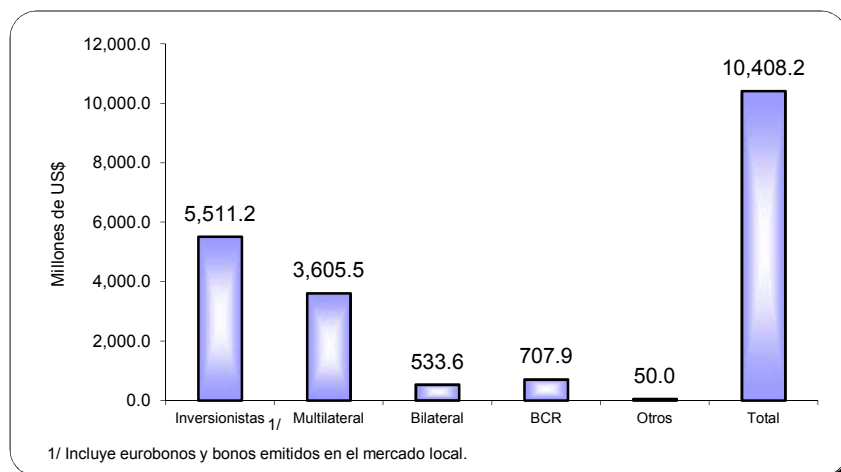

**ESTRUCTURA DEUDA DE MEDIANO Y LARGO PLAZO
SECTOR PUBLICO NO FINANCIERO A ENERO 2013**

(Saldo \$10,408.2 mill.)

a) Por Tipo de Acreedor:

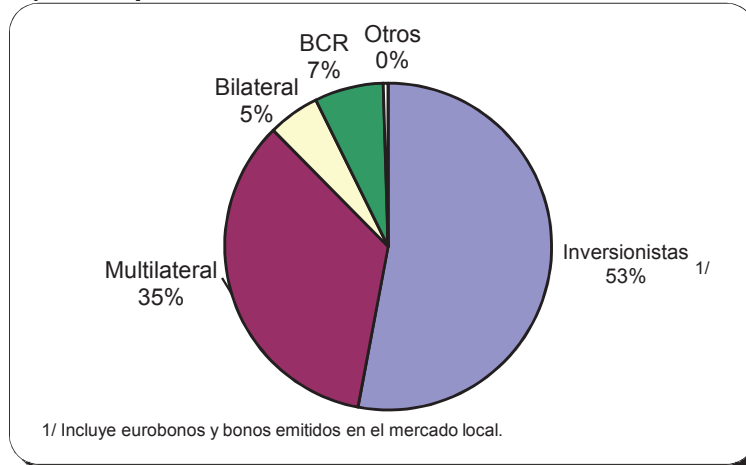

b) Por Tasas Vigentes:

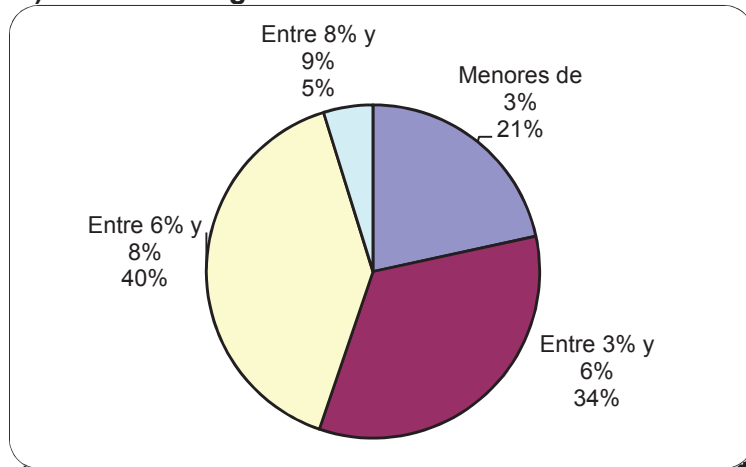

c) Por Vencimientos, Según Plazos Efectivos:

