

**PERFIL DEUDA  
SECTOR PUBLICO  
NO FINANCIERO**

**FEBRERO 2014**

**SALDOS DEUDA DEL SECTOR PUBLICO NO FINANCIERO (SPNF)**  
**A DICIEMBRE 2013 - FEBRERO 2014**  
(En Millones US\$ y Porcentajes)

Deuda	Deuda Directa del Gobierno Central y Deuda con y sin Gtía.del GOES			
	Al 31/diciembre/13		Al 28/febrero/14	
	Monto	%PIB PIB=\$24,881.7 mill.	Monto	%PIB PIB=\$26,251.9 mill.
<b>Deuda Externa SPNF:</b>	<b>7,594.1</b> <sup>1/</sup>	<b>30.5</b>	<b>7,560.1</b> <sup>1/</sup>	<b>28.8</b>
GOES	7,187.3	28.9	7,152.7	27.2
Empresas Públicas No Financieras	313.2	1.3	314.8	1.2
Resto Sector Público No Financiero y Otros	93.6	0.4	92.6	0.4
<b>Deuda Interna SPNF:</b>	<b>2,958.0</b>	<b>11.9</b>	<b>2,962.9</b>	<b>11.3</b>
GOES	2,803.1	11.3	2,808.0	10.7
Empresas Públicas No Financieras	58.3	0.2	58.3	0.2
Resto Sector Público No Financiero y Otros	96.6	0.4	96.6	0.4
<b>Saldo Deuda SPNF de Mediano y Largo Plazo</b>	<b>10,552.1</b>	<b>42.4</b>	<b>10,523.0</b>	<b>40.1</b>
<b>Tipo de Acreedor:</b>				
Multilateral	3,642.8	34.5	3,612.0	34.3
Bilateral	493.0	4.7	496.6	4.7
Inversionistas	5,666.1	53.7	5,666.1	53.9
BCR	707.3	6.7	707.3	6.7
Otros	42.9	0.4	41.0	0.4
<b>Saldo Deuda SPNF por tipo de Acreedor, Mediano y Largo Plazo</b>	<b>10,552.1</b>	<b>100%</b>	<b>10,523.0</b>	<b>100%</b>
<b>Deuda GOES de Corto Plazo (LETES valor precio)</b>	<b>607.4</b>	<b>2.4</b>	<b>695.8</b>	<b>2.7</b>
<b>Saldo Deuda SPNF de Corto, Mediano y Largo Plazo</b>	<b>11,159.5</b>	<b>44.9</b>	<b>11,218.8</b>	<b>42.7</b>

SALDOS DEUDA SPNF MAS FIDEICOMISOS				
<b>Fideicomiso de Obligaciones Previsionales (FOP Serie A)</b>	<b>2,608.3</b>	<b>10.5</b>	<b>2,707.9</b>	<b>10.3</b>
<b>Saldo Deuda SPNF de Corto, Mediano y Largo Plazo más Fideicomiso</b>	<b>13,767.8</b>	<b>55.3</b>	<b>13,926.7</b>	<b>53.1</b>

FUENTE: Ministerio de Hacienda, DGICP.

1/ En deuda externa no se incluyen los EURO BONOS en poder de residentes que forman parte de la deuda interna: \$1,381.7 a diciembre/13 y \$1,388.5 mill. a febrero/14.

**SALDO DEUDA DE MEDIANO Y LARGO PLAZO  
SECTOR PUBLICO NO FINANCIERO A FEBRERO 2014  
(En Millones US\$)**

**a) Por Instrumento de Deuda:**

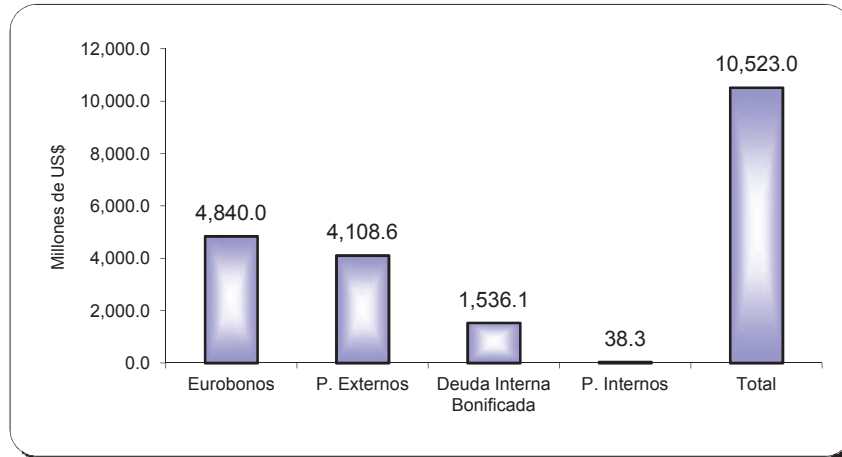

**b) Por Deudor:**

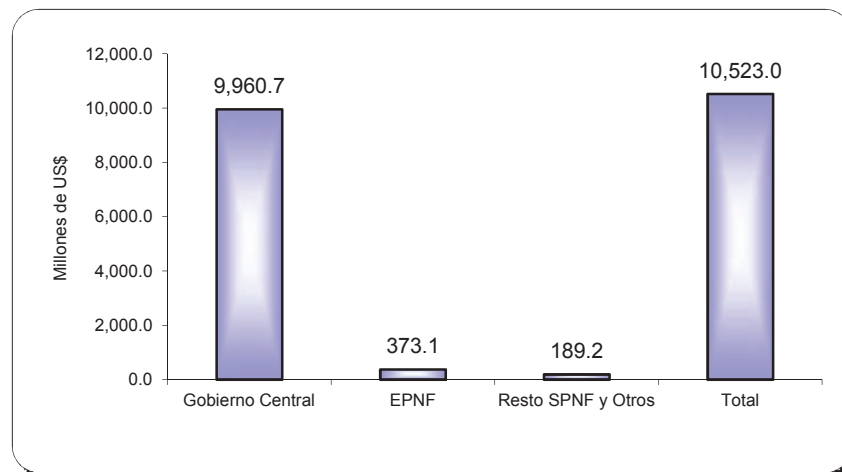

**c) Por Tipo de Acreedor:**

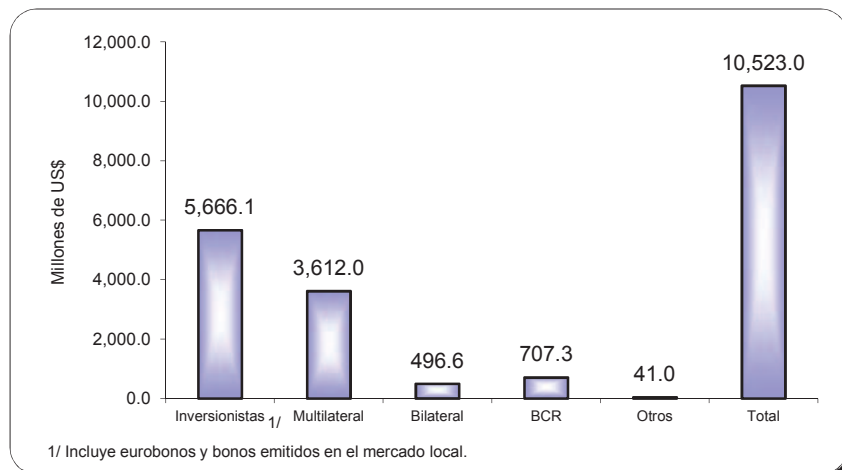

**ESTRUCTURA DEUDA DE MEDIANO Y LARGO PLAZO  
SECTOR PUBLICO NO FINANCIERO A FEBRERO 2014**

**(Saldo \$10,523.0 mill.)**

**a) Por Tipo de Acreedor:**

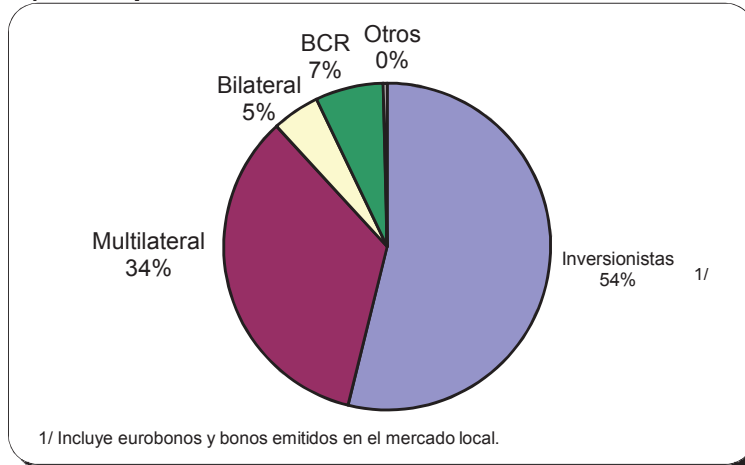

**b) Por Tasas Vigentes:**

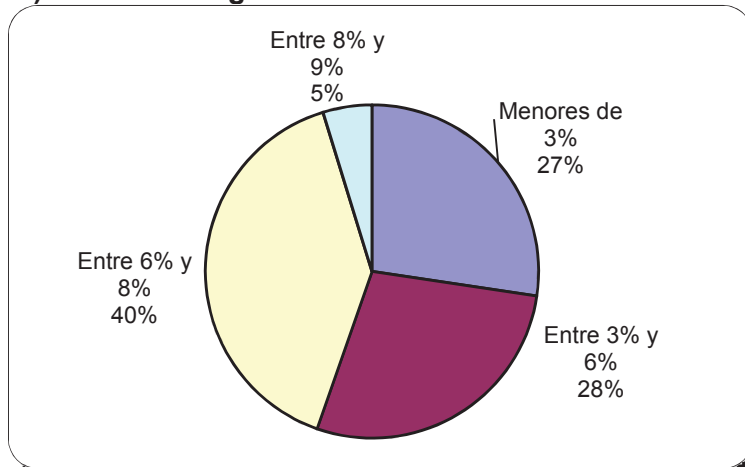

**c) Por Vencimientos, Según Plazos Efectivos:**

