

**PERFIL DEUDA  
SECTOR PUBLICO  
NO FINANCIERO**

**JULIO 2014**

**SALDOS DEUDA DEL SECTOR PUBLICO NO FINANCIERO (SPNF)  
A DICIEMBRE 2013 - JULIO 2014  
(En Millones US\$ y Porcentajes)**

Deuda	Deuda Directa del Gobierno Central y Deuda con y sin Gtía.del GOES			
	Al 31/diciembre/13		Al 31/julio/14	
	Monto	%PIB PIB=\$24,259.1 mill.	Monto	%PIB PIB=\$25,337.9 mill.
<b>Deuda Externa SPNF:</b>	<b>7,594.1</b> 1/	<b>31.3</b>	<b>7,687.7</b> 1/	<b>30.3</b>
GOES	7,187.3	29.6	7,279.9	28.7
Empresas Públicas No Financieras	313.2	1.3	313.2	1.2
Resto Sector Público No Financiero y Otros	93.6	0.4	94.6	0.4
<b>Deuda Interna SPNF:</b>	<b>2,958.0</b>	<b>12.2</b>	<b>2,793.8</b>	<b>11.0</b>
GOES	2,803.1	11.6	2,638.9	10.4
Empresas Públicas No Financieras	58.3	0.2	58.3	0.2
Resto Sector Público No Financiero y Otros	96.6	0.4	96.6	0.4
<b>Saldo Deuda SPNF de Mediano y Largo Plazo</b>	<b>10,552.1</b>	<b>43.5</b>	<b>10,481.5</b>	<b>41.4</b>
<b>Tipo de Acreedor:</b>				
Multilateral	3,642.8	34.5	3,586.4	34.2
Bilateral	493.0	4.7	485.2	4.6
Inversionistas	5,666.1	53.7	5,666.1	54.1
BCR	707.3	6.7	706.7	6.7
Otros	42.9	0.4	37.1	0.4
<b>Saldo Deuda SPNF por tipo de Acreedor, Mediano y Largo Plazo</b>	<b>10,552.1</b>	<b>100%</b>	<b>10,481.5</b>	<b>100%</b>
<b>Deuda GOES de Corto Plazo (LETES valor precio)</b>	<b>607.4</b>	<b>2.5</b>	<b>804.4</b>	<b>3.2</b>
<b>Saldo Deuda SPNF de Corto, Mediano y Largo Plazo</b>	<b>11,159.5</b>	<b>46.0</b>	<b>11,285.9</b>	<b>44.5</b>

SALDOS DEUDA SPNF MAS FIDEICOMISOS				
<b>Fideicomiso de Obligaciones Previsionales (FOP Serie A)</b>	<b>2,608.3</b>	<b>10.8</b>	<b>2,914.2</b>	<b>11.5</b>
<b>Saldo Deuda SPNF de Corto, Mediano y Largo Plazo más Fideicomiso</b>	<b>13,767.8</b>	<b>56.8</b>	<b>14,200.1</b>	<b>56.0</b>

FUENTE: Ministerio de Hacienda, DGICP.

1/ En deuda externa no se incluyen los EURO BONOS en poder de residentes que forman parte de la deuda interna: \$1,381.7 mill. a diciembre/13 y \$1,223.9 mill. a julio/14.

**SALDO DEUDA DE MEDIANO Y LARGO PLAZO  
SECTOR PUBLICO NO FINANCIERO A JULIO 2014  
(En Millones US\$)**

**a) Por Instrumento de Deuda:**

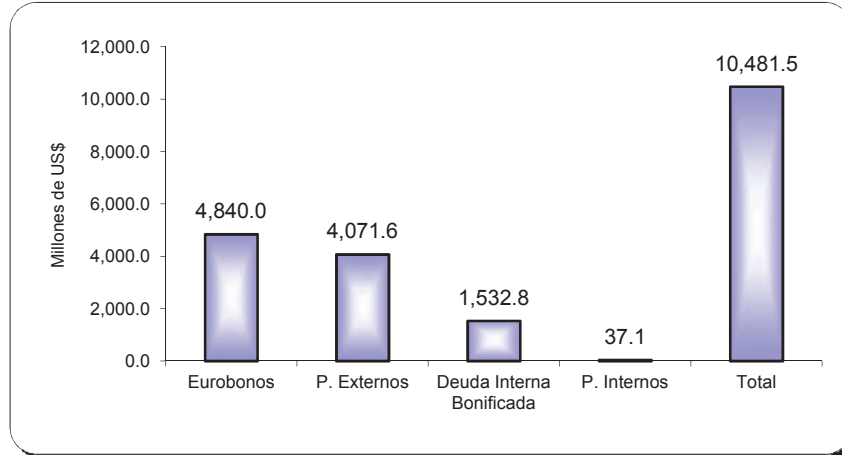

**b) Por Deudor:**

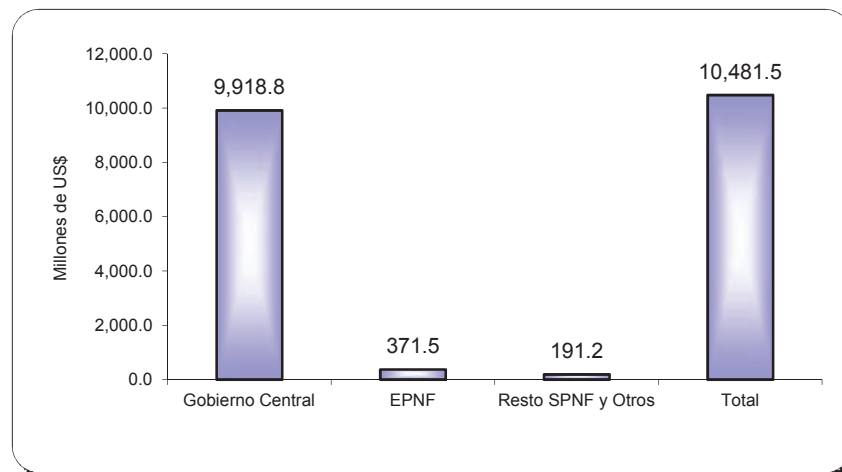

**c) Por Tipo de Acreedor:**

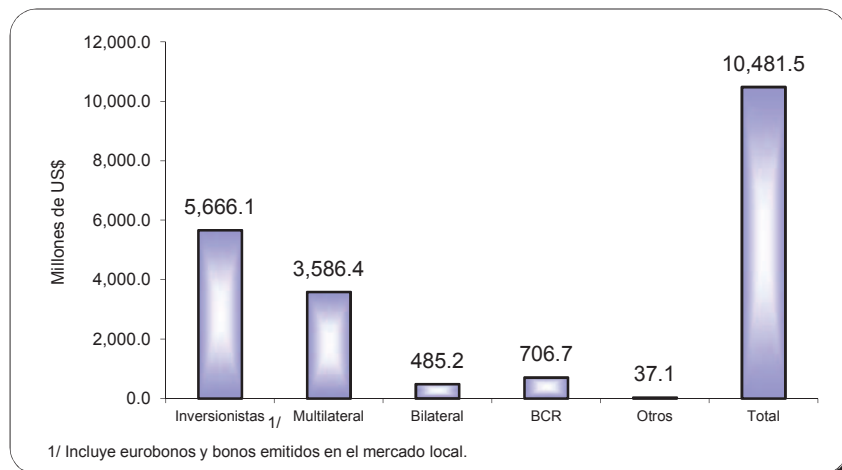

**ESTRUCTURA DEUDA DE MEDIANO Y LARGO PLAZO  
SECTOR PUBLICO NO FINANCIERO JULIO 2014**

**(Saldo \$10,481.5 mill.)**

**a) Por Tipo de Acreedor:**

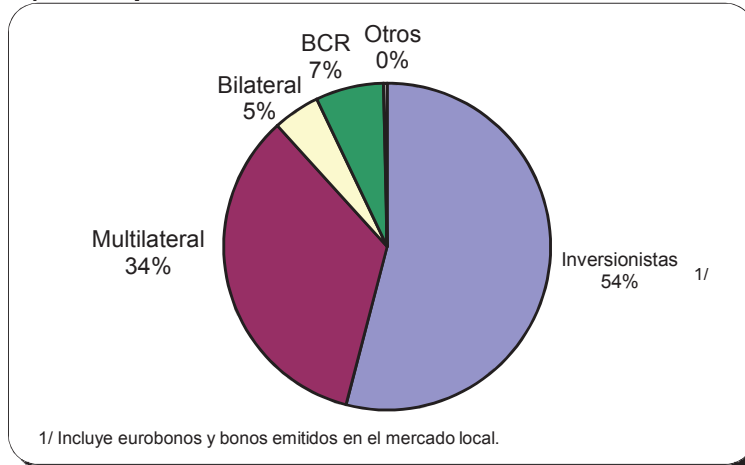

**b) Por Tasas Vigentes:**

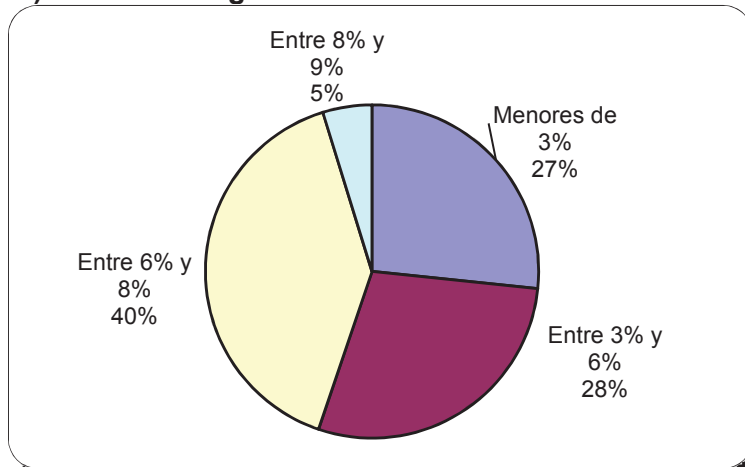

**c) Por Vencimientos, Según Plazos Efectivos:**

