

**PERFIL DEUDA  
SECTOR PUBLICO  
NO FINANCIERO**

**DICIEMBRE 2018**

**SALDOS DEUDA DEL SECTOR PUBLICO NO FINANCIERO (SPNF)**  
**A DICIEMBRE 2017 - DICIEMBRE 2018**  
(En Millones US\$ y Porcentajes)

Deuda	Deuda Directa del Gobierno Central y Deuda con y sin Gtía.del GOES			
	Al 31/diciembre/17		Al 31/diciembre/18	
	Monto	%PIB PIB=\$24,805.4 mill.	Monto	%PIB PIB=\$25,836.5 mill.
<b>Deuda Externa SPNF:</b>	<b>9,193.5</b> <sup>1/</sup>	<b>37.1</b>	<b>9,217.0</b> <sup>1/</sup>	<b>35.7</b>
GOES	8,576.7	34.6	8,606.4	33.3
Empresas Públicas No Financieras	528.1	2.1	529.3	2.0
Resto del Gobierno General	88.7	0.4	81.3	0.3
<b>Deuda Interna SPNF:</b>	<b>2,823.5</b>	<b>11.4</b>	<b>3,175.0</b>	<b>12.3</b>
GOES	2,524.7	10.2	2,864.2	11.1
Empresas Públicas No Financieras	211.3	0.9	235.9	0.9
Resto del Gobierno General	87.5	0.4	74.9	0.3
<b>Saldo Deuda SPNF de Mediano y Largo Plazo</b>	<b>12,017.0</b>	<b>48.4</b>	<b>12,392.0</b>	<b>48.0</b>
<b>Tipo de Acreedor:</b>				
Multilateral	3,576.3	29.7	3,809.1	30.7
Bilateral	380.2	3.2	356.4	2.9
Inversionistas	7,320.4	60.9	7,491.6	60.5
BCR	704.9	5.9	704.3	5.7
Otros	35.2	0.3	30.6	0.2
<b>Saldo Deuda SPNF por tipo de Acreedor, Mediano y Largo Plazo</b>	<b>12,017.0</b>	<b>100%</b>	<b>12,392.0</b>	<b>100%</b>
<b>Deuda GOES de Corto Plazo (LETES valor precio)</b>	<b>700.2</b>	<b>2.8</b>	<b>770.7</b>	<b>3.0</b>
<b>Saldo Deuda SPNF de Corto, Mediano y Largo Plazo</b>	<b>12,717.2</b>	<b>51.3</b>	<b>13,162.7</b>	<b>50.9</b>

SALDOS DEUDA SPNF MAS FIDEICOMISO				
<b>Fideicomiso de Obligaciones Previsionales (FOP Serie A)</b>	<b>4,573.6</b>	<b>18.4</b>	<b>4,921.5</b>	<b>19.0</b>
<b>Saldo Deuda SPNF de Corto, Mediano y Largo Plazo más Fideicomiso</b>	<b>17,290.8</b>	<b>69.7</b>	<b>18,084.2</b>	<b>70.0</b>

FUENTE: Ministerio de Hacienda, DGICP.

1/ En deuda externa no se incluyen los EURO BONOS en poder de residentes que forman parte de la deuda interna: \$1,124.1 mill. a diciembre/17 y \$1,309.6 mill. a diciembre/18.

**SALDO DEUDA DE MEDIANO Y LARGO PLAZO  
SECTOR PUBLICO NO FINANCIERO A DICIEMBRE 2018  
(En Millones US\$)**

**a) Por Instrumento de Deuda:**

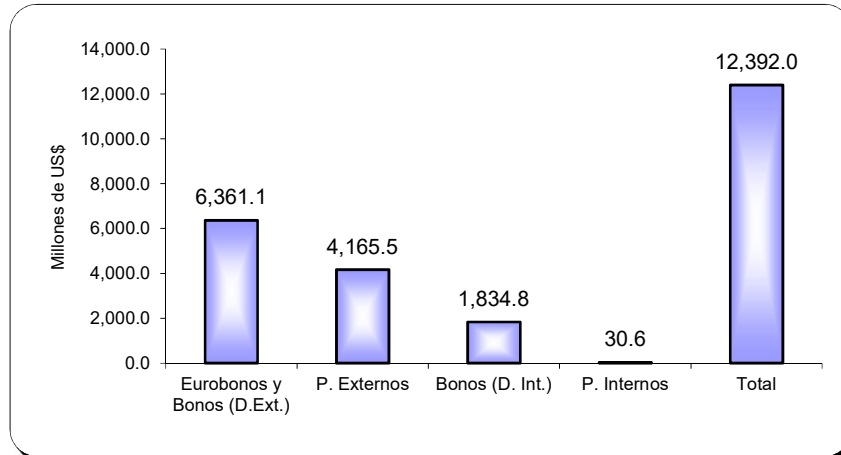

**b) Por Deudor:**

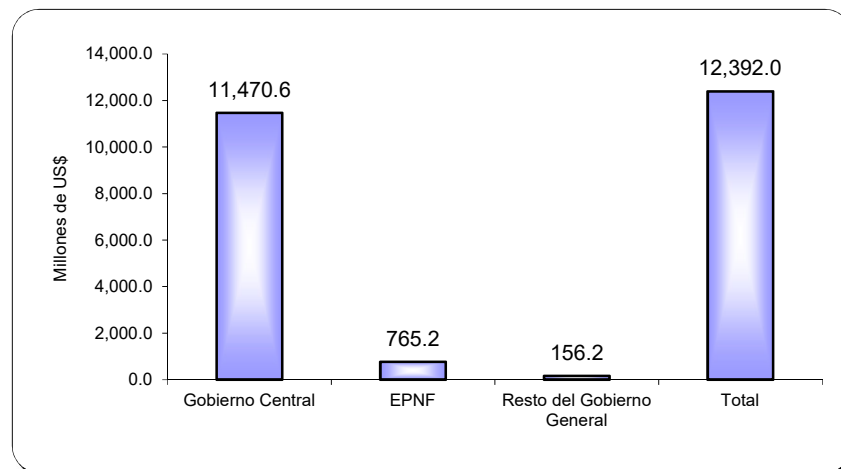

**c) Por Tipo de Acreedor:**

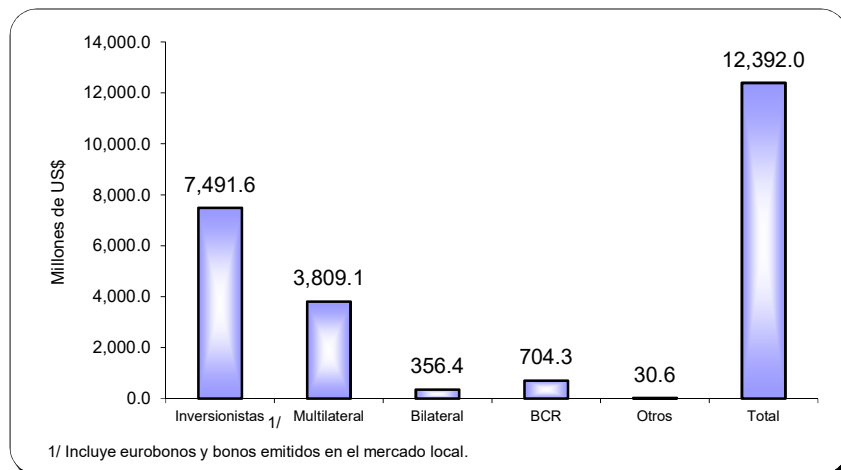

**ESTRUCTURA DEUDA DE MEDIANO Y LARGO PLAZO  
SECTOR PUBLICO NO FINANCIERO A DICIEMBRE 2018**

**(Saldo \$12,392.0 mill.)**

**a) Por Tipo de Acreedor:**

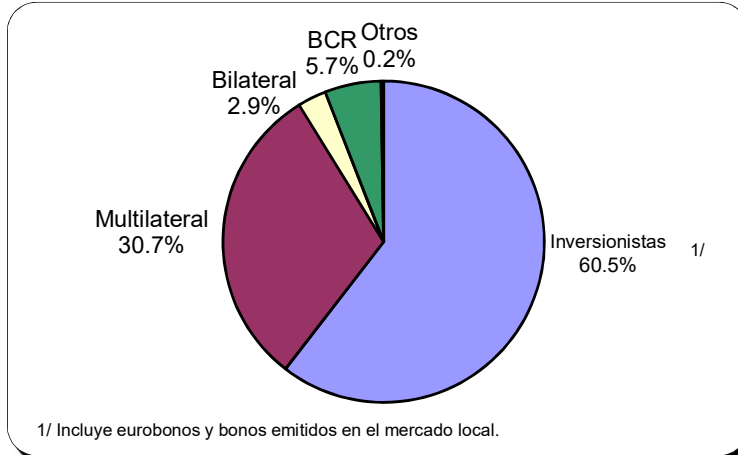

**b) Por Rango de Tasas Vigentes:**

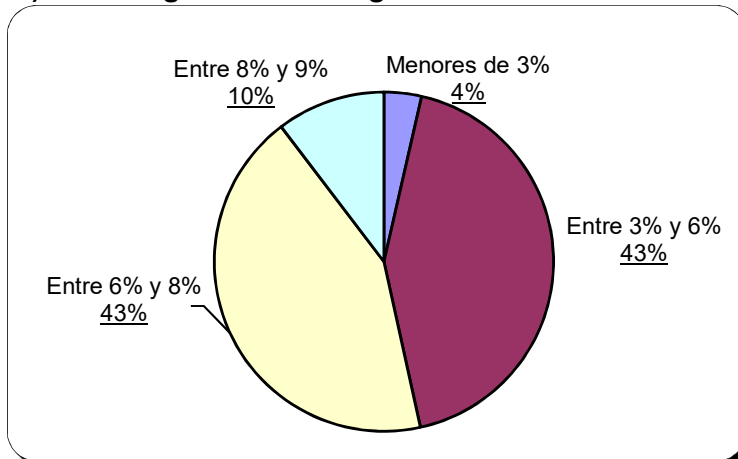

**c) Por Vencimientos, Según Plazos Efectivos:**

