

**PERFIL DEUDA  
SECTOR PUBLICO  
NO FINANCIERO**

**MARZO 2019**

**SALDOS DEUDA DEL SECTOR PUBLICO NO FINANCIERO (SPNF)  
A DICIEMBRE 2018 - MARZO 2019  
(En Millones US\$ y Porcentajes)**

| Deuda   | Deuda Directa del Gobierno Central y Deuda con y sin Gtía.del GOES |                              |                   |                              |
|---|--|------------------------------|-------------------|------------------------------|
|   | Al 31/diciembre/18   |                              | Al 31/marzo/19    |                              |
|   | Monto  | %PIB<br>PIB=\$26,056.9 mill. | Monto             | %PIB<br>PIB=\$26,854.2 mill. |
| <b>Deuda Externa SPNF:</b>  | <b>9,217.0</b> 1/  | <b>35.4</b>                  | <b>9,235.3</b> 1/ | <b>34.4</b>                  |
| GOES  | 8,606.4  | 33.0                         | 8,637.2           | 32.2                         |
| Empresas Públicas No Financieras                                    | 529.3  | 2.0                          | 519.8             | 1.9                          |
| Resto del Gobierno General  | 81.3   | 0.3                          | 78.3              | 0.3                          |
| <b>Deuda Interna SPNF:</b>  | <b>3,175.0</b>   | <b>12.2</b>                  | <b>3,097.6</b>    | <b>11.5</b>                  |
| GOES  | 2,864.2  | 11.0                         | 2,793.5           | 10.4                         |
| Empresas Públicas No Financieras                                    | 235.9  | 0.9                          | 232.0             | 0.9                          |
| Resto del Gobierno General  | 74.9   | 0.3                          | 72.1              | 0.3                          |
| <b>Saldo Deuda SPNF de Mediano y Largo Plazo</b>                    | <b>12,392.0</b>  | <b>47.6</b>                  | <b>12,332.9</b>   | <b>45.9</b>                  |
| <b>Tipo de Acreedor:</b>  |  |                              |                   |                              |
| Multilateral  | 3,809.1  | 30.7                         | 3,758.7           | 30.5                         |
| Bilateral   | 356.4  | 2.9                          | 349.4             | 2.8                          |
| Inversionistas  | 7,491.6  | 60.5                         | 7,484.9           | 60.7                         |
| BCR   | 704.3  | 5.7                          | 704.3             | 5.7                          |
| Otros   | 30.6   | 0.2                          | 35.6              | 0.3                          |
| <b>Saldo Deuda SPNF por tipo de Acreedor, Mediano y Largo Plazo</b> | <b>12,392.0</b>  | <b>100%</b>                  | <b>12,332.9</b>   | <b>100%</b>                  |
| LETES (valor precio)  | 770.7  | 3.0                          | 863.2             | 3.2                          |
| CETES   | 0.0  | 0.0                          | 154.6             | 0.6                          |
| <b>Deuda GOES de Corto Plazo</b>                                    | <b>770.7</b>   | <b>3.0</b>                   | <b>1,017.8</b>    | <b>3.8</b>                   |
| <b>Saldo Deuda SPNF de Corto, Mediano y Largo Plazo</b>             | <b>13,162.7</b>  | <b>50.5</b>                  | <b>13,350.7</b>   | <b>49.7</b>                  |

| SALDOS DEUDA SPNF MAS FIDEICOMISO                                       |                 |             |                 |             |
|---|-----------------|-------------|-----------------|-------------|
| <b>Fideicomiso de Obligaciones Previsionales (FOP Serie A)</b>          | <b>4,921.5</b>  | <b>18.9</b> | <b>5,001.8</b>  | <b>18.6</b> |
| <b>Saldo Deuda SPNF de Corto, Mediano y Largo Plazo más Fideicomiso</b> | <b>18,084.2</b> | <b>69.4</b> | <b>18,352.5</b> | <b>68.3</b> |

FUENTE: Ministerio de Hacienda, DGICP.

1/ En deuda externa no se incluyen los EURO BONOS en poder de residentes que forman parte de la deuda interna: \$1,309.6 mill. a diciembre/18 y \$1,233.9 mill. a marzo/19.

**SALDO DEUDA DE MEDIANO Y LARGO PLAZO  
SECTOR PUBLICO NO FINANCIERO A MARZO 2019  
(En Millones US\$)**

**a) Por Instrumento de Deuda:**

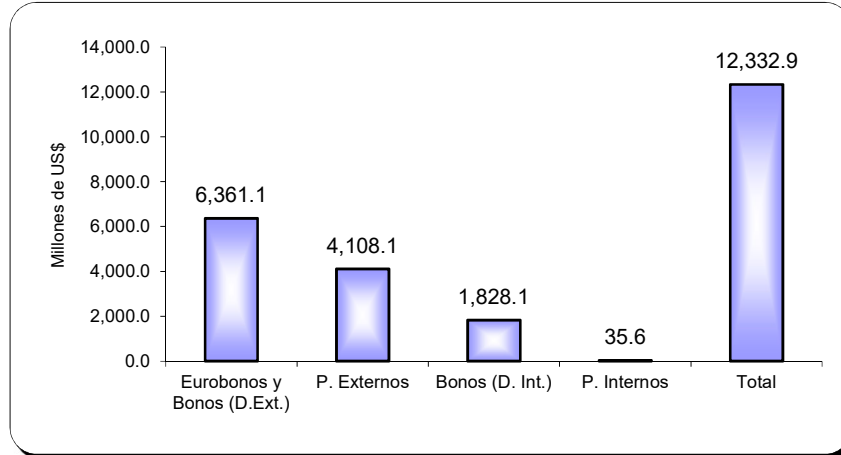

**b) Por Deudor:**

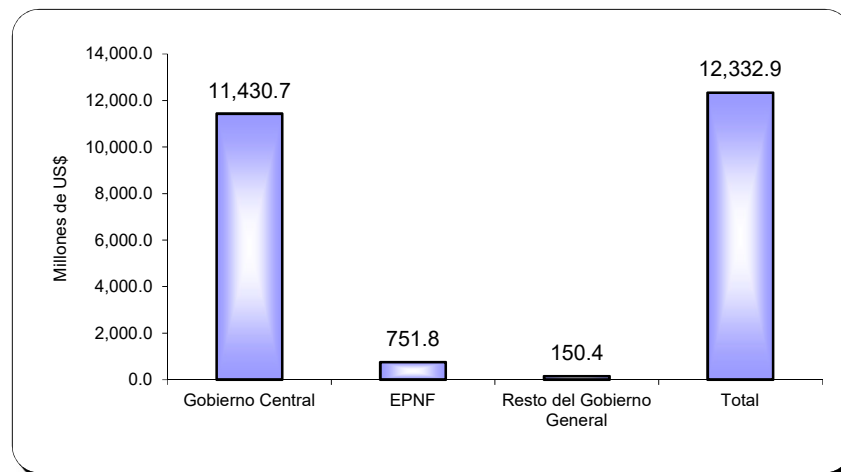

**c) Por Tipo de Acreedor:**

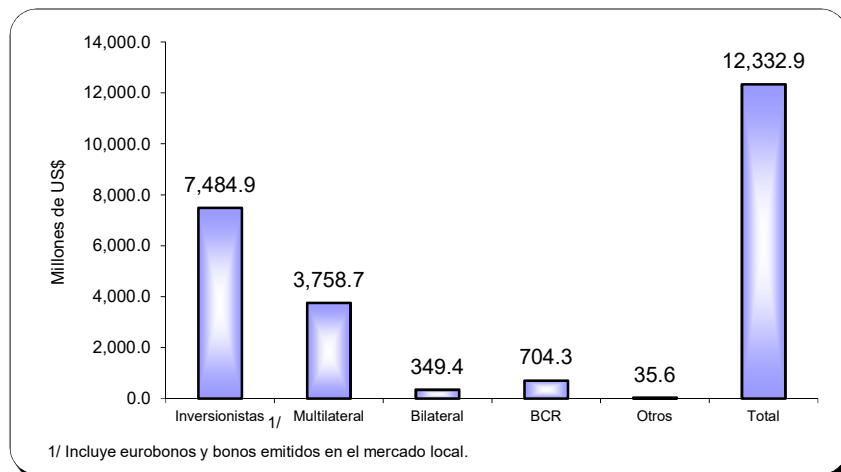

**ESTRUCTURA DEUDA DE MEDIANO Y LARGO PLAZO  
SECTOR PUBLICO NO FINANCIERO A MARZO 2019**

**(Saldo \$12,332.9 mill.)**

**a) Por Tipo de Acreedor:**

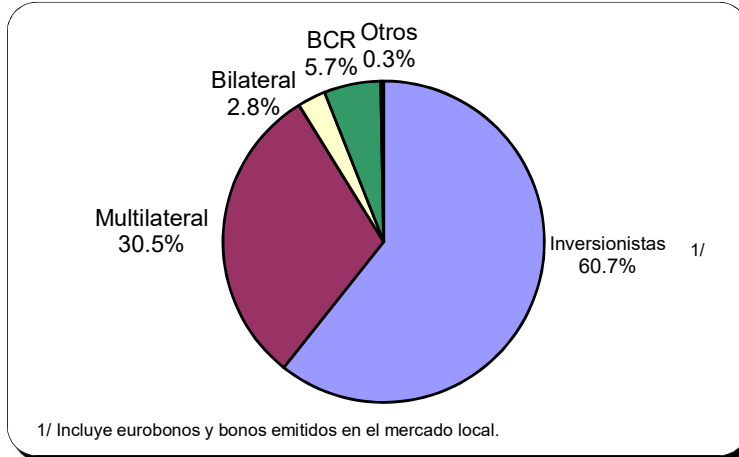

**b) Por Rango de Tasas Vigentes:**

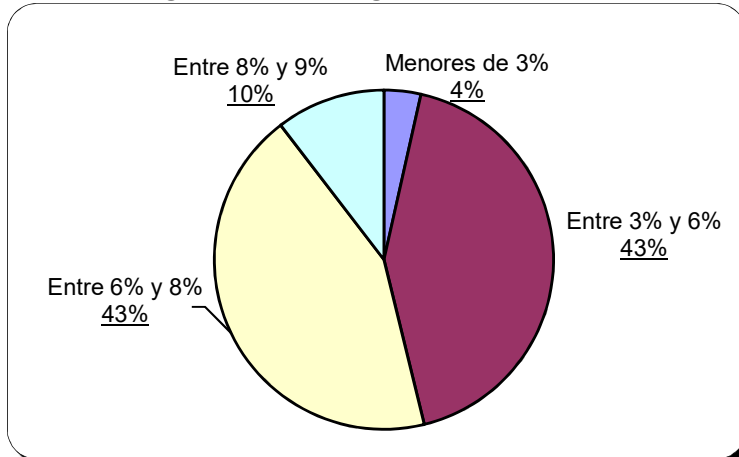

**c) Por Vencimientos, Según Plazos Efectivos:**

