

**PERFIL DEUDA
SECTOR PÚBLICO
NO FINANCIERO**

MAYO 2016

**SALDOS DEUDA DEL SECTOR PUBLICO NO FINANCIERO (SPNF)
A DICIEMBRE 2015 - MAYO 2016
(En Millones US\$ y Porcentajes)**

| Deuda | Deuda Directa del Gobierno Central y Deuda con y sin Gtía.del GOES | | | |
|---|--|------------------------------|-------------------|------------------------------|
| | Al 31/diciembre/15 | | Al 31/mayo/16 | |
| | Monto | %PIB PIB=\$25,850.2 mill. | Monto | %PIB PIB=\$26,805.9 mill. |
| Deuda Externa SPNF: | 8,328.6 1/ | 32.2 | 8,299.2 1/ | 31.0 |
| GOES | 7,907.3 | 30.6 | 7,854.5 | 29.3 |
| Empresas Públicas No Financieras | 326.5 | 1.3 | 350.0 | 1.3 |
| Resto Sector Público No Financiero | 94.8 | 0.4 | 94.7 | 0.4 |
| Deuda Interna SPNF: | 2,926.8 | 11.3 | 2,915.3 | 10.9 |
| GOES | 2,715.2 | 10.5 | 2,711.0 | 10.1 |
| Empresas Públicas No Financieras | 103.3 | 0.4 | 101.1 | 0.4 |
| Resto Sector Público No Financiero | 108.3 | 0.4 | 103.2 | 0.4 |
| Saldo Deuda SPNF de Mediano y Largo Plazo | 11,255.4 | 43.5 | 11,214.5 | 41.8 |
| Tipo de Acreedor: | | | | |
| Multilateral | 3,569.4 | 31.7 | 3,543.2 | 31.6 |
| Bilateral | 401.0 | 3.6 | 406.8 | 3.6 |
| Inversionistas | 6,543.4 | 58.1 | 6,523.8 | 58.2 |
| BCR | 706.1 | 6.3 | 705.5 | 6.3 |
| Otros | 35.5 | 0.3 | 35.2 | 0.3 |
| Saldo Deuda SPNF por tipo de Acreedor, Mediano y Largo Plazo | 11,255.4 | 100% | 11,214.5 | 100% |
| Deuda GOES de Corto Plazo (LETES valor precio) | 772.4 | 3.0 | 841.3 | 3.1 |
| Saldo Deuda SPNF de Corto, Mediano y Largo Plazo | 12,027.8 | 46.5 | 12,055.8 | 45.0 |

| SALDOS DEUDA SPNF MAS FIDEICOMISOS | | | | |
|---|-----------------|-------------|-----------------|-------------|
| Fideicomiso de Obligaciones Previsionales (FOP Serie A) | 3,478.7 | 13.5 | 3,659.2 | 13.7 |
| Saldo Deuda SPNF de Corto, Mediano y Largo Plazo más Fideicomiso | 15,506.5 | 60.0 | 15,715.0 | 58.6 |

FUENTE: Ministerio de Hacienda, DGICP.

1/ En deuda externa no se incluyen los EURO BONOS en poder de residentes que forman parte de la deuda interna: \$1,401.8 mill. a diciembre/15 y \$1,410.8 mill. a mayo/16.

**SALDO DEUDA DE MEDIANO Y LARGO PLAZO
SECTOR PUBLICO NO FINANCIERO A MAYO 2016
(En Millones US\$)**

a) Por Instrumento de Deuda:

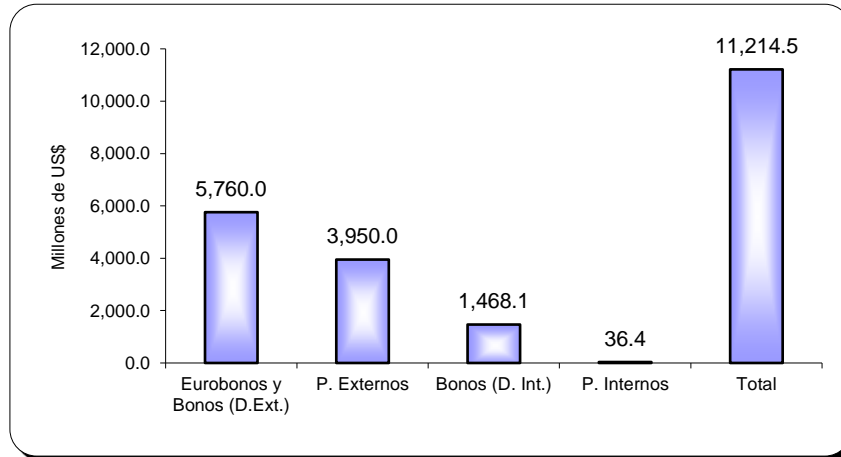

b) Por Deudor:

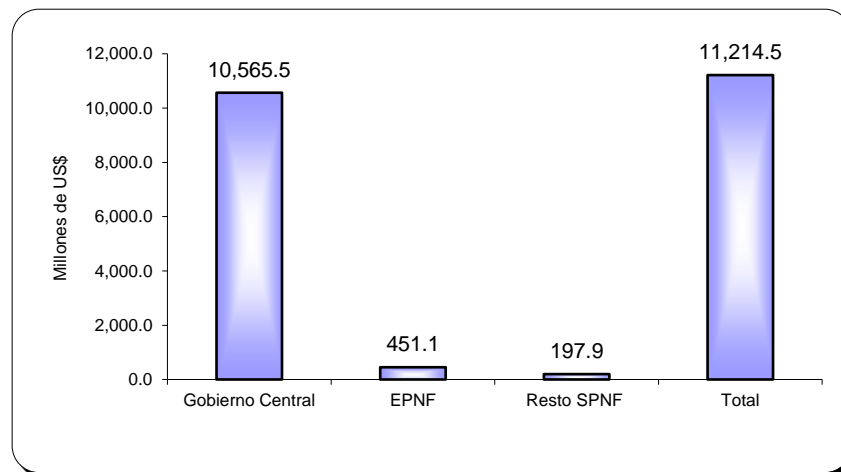

c) Por Tipo de Acreedor:

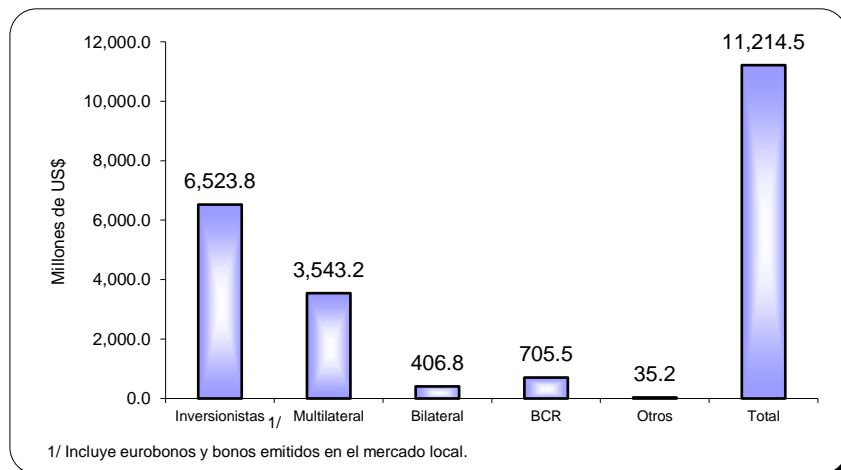

**ESTRUCTURA DEUDA DE MEDIANO Y LARGO PLAZO
SECTOR PUBLICO NO FINANCIERO A MAYO 2016**

(Saldo \$11,214.5 mill.)

a) Por Tipo de Acreedor:

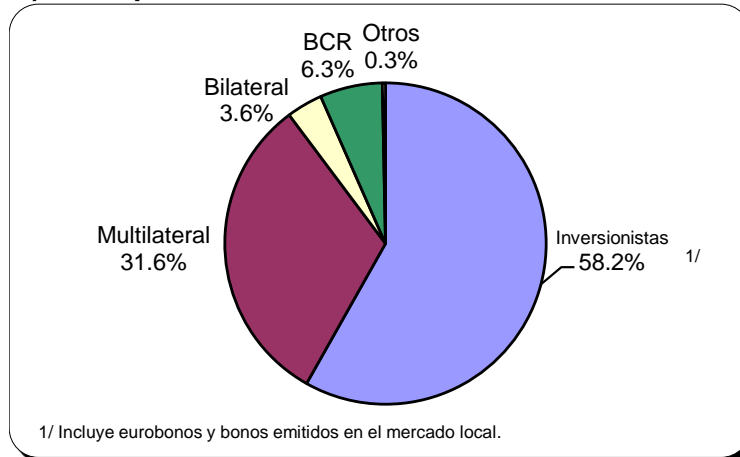

b) Por Rango de Tasas Vigentes:

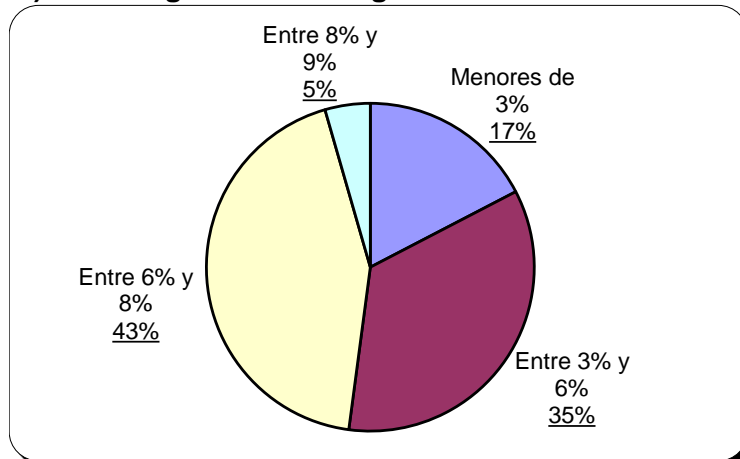

c) Por Vencimientos, Según Plazos Efectivos:

