

**PERFIL DEUDA
SECTOR PUBLICO
NO FINANCIERO**

SEPTIEMBRE 2014

SALDOS DEUDA DEL SECTOR PUBLICO NO FINANCIERO (SPNF)
A DICIEMBRE 2013 - SEPTIEMBRE 2014
(En Millones US\$ y Porcentajes)

Deuda	Deuda Directa del Gobierno Central y Deuda con y sin Gtía.del GOES			
	Al 31/diciembre/13		Al 30/septiembre/14	
	Monto	%PIB PIB=\$24,259.1 mill.	Monto	%PIB PIB=\$25,337.9 mill.
Deuda Externa SPNF:	7,594.1 ^{1/}	31.3	8,314.6 ^{1/}	32.8
GOES	7,187.3	29.6	7,920.4	31.2
Empresas Públicas No Financieras	313.2	1.3	301.6	1.2
Resto Sector Público No Financiero y Otros	93.6	0.4	92.6	0.4
Deuda Interna SPNF:	2,958.0	12.2	2,929.2	11.6
GOES	2,803.1	11.6	2,774.3	11.0
Empresas Públicas No Financieras	58.3	0.2	58.3	0.2
Resto Sector Público No Financiero y Otros	96.6	0.4	96.6	0.4
Saldo Deuda SPNF de Mediano y Largo Plazo	10,552.1	43.5	11,243.8	44.4
Tipo de Acreedor:				
Multilateral	3,642.8	34.5	3,574.7	31.8
Bilateral	493.0	4.7	461.4	4.1
Inversionistas	5,666.1	53.7	6,466.1	57.5
BCR	707.3	6.7	706.7	6.3
Otros	42.9	0.4	34.9	0.3
Saldo Deuda SPNF por tipo de Acreedor, Mediano y Largo Plazo	10,552.1	100%	11,243.8	100%
Deuda GOES de Corto Plazo (LETES valor precio)	607.4	2.5	154.5	0.6
Saldo Deuda SPNF de Corto, Mediano y Largo Plazo	11,159.5	46.0	11,398.3	45.0

SALDOS DEUDA SPNF MAS FIDEICOMISOS				
Fideicomiso de Obligaciones Previsionales (FOP Serie A)	2,608.3	10.8	2,914.2	11.5
Saldo Deuda SPNF de Corto, Mediano y Largo Plazo más Fideicomiso	13,767.8	56.8	14,312.5	56.5

FUENTE: Ministerio de Hacienda, DGICP.

1/ En deuda externa no se incluyen los EURO BONOS en poder de residentes que forman parte de la deuda interna: \$1,381.7 mill. a diciembre/13 y \$1,361.5 mill. a septiembre/14.

**SALDO DEUDA DE MEDIANO Y LARGO PLAZO
SECTOR PUBLICO NO FINANCIERO A SEPTIEMBRE 2014
(En Millones US\$)**

a) Por Instrumento de Deuda:

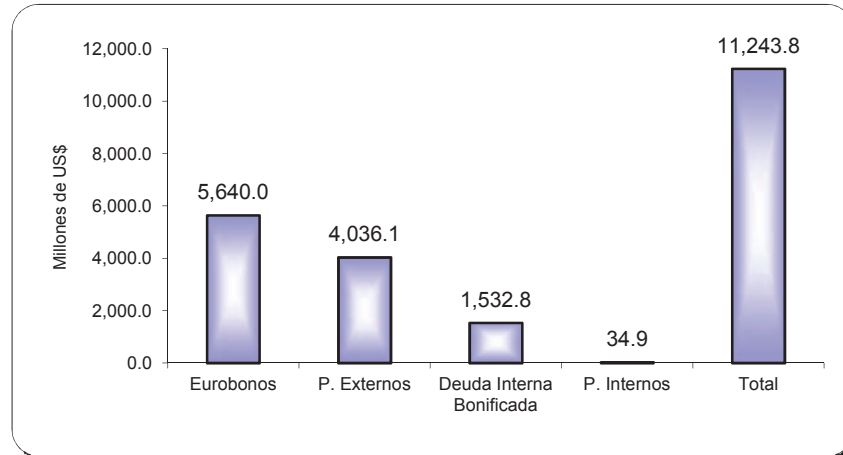

b) Por Deudor:

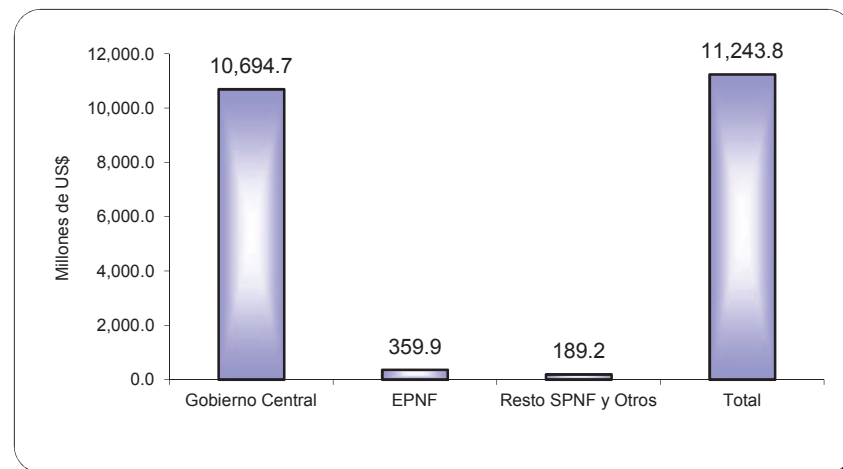

c) Por Tipo de Acreedor:

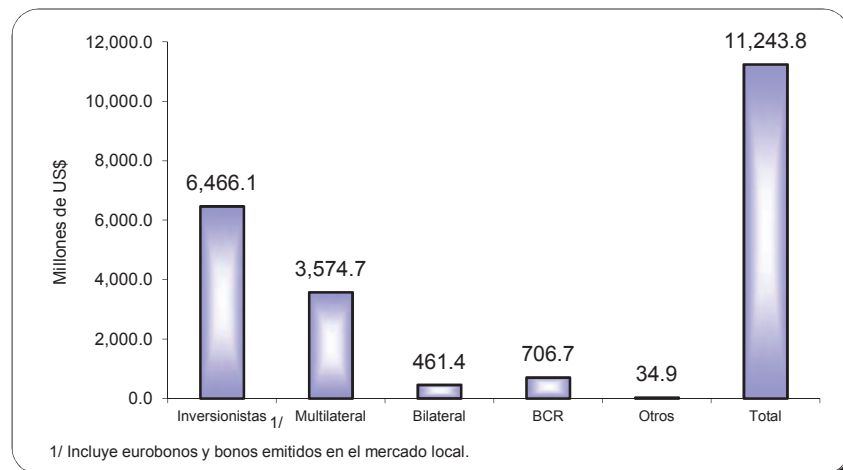

**ESTRUCTURA DEUDA DE MEDIANO Y LARGO PLAZO
SECTOR PUBLICO NO FINANCIERO A SEPTIEMBRE 2014**

(Saldo \$11,243.8 mill.)

a) Por Tipo de Acreedor:

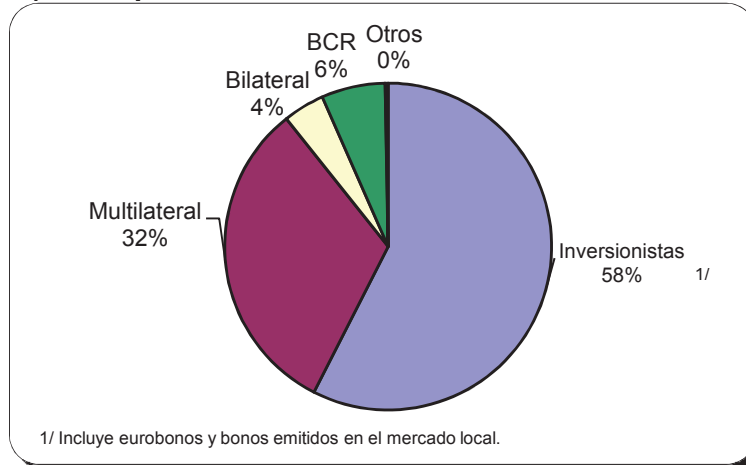

b) Por Tasas Vigentes:

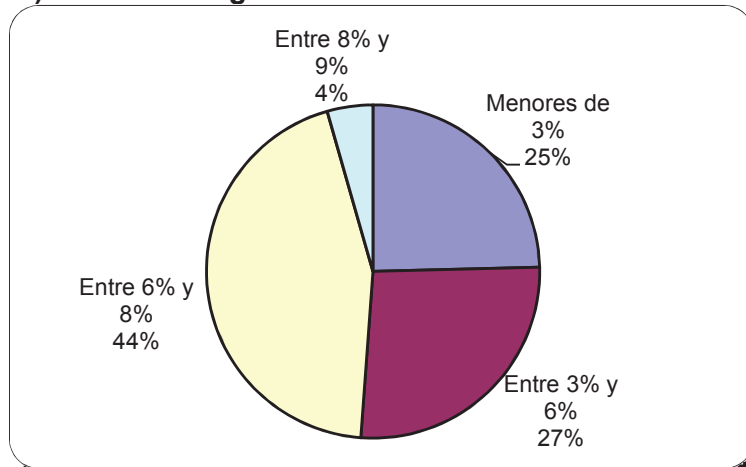

c) Por Vencimientos, Según Plazos Efectivos:

