



Ministerio de Hacienda
Gobierno de El Salvador



DIRECCIÓN GENERAL DE CONTABILIDAD
GUBERNAMENTAL

INFORME ANUAL SOBRE LA SITUACIÓN DEL ENDEUDAMIENTO PÚBLICO MUNICIPAL

AL 31 DE DICIEMBRE DE 2011

EL SALVADOR, CENTROAMERICA

MARZO DE 2012



TITULARES DEL RAMO

MINISTRO:

Lic. Carlos Enrique Cáceres Chávez

VICEMINISTROS:

Ing. Roberto de Jesús Solórzano

Viceministro de Hacienda

Ing. Mauricio Guardado

Viceministro de Ingresos

(Desde el 25 de mayo de 2011)

AUTORIDADES DE LA DIRECCIÓN GENERAL DE CONTABILIDAD GUBERNAMENTAL:

DIRECTOR GENERAL

Lic. Juan Neftalí Murillo Ruíz

(Hasta el 31 de octubre de 2011)

SUBDIRECTOR GENERAL:

Lic. Humberto Barrera Salinas

No.	INDICE	Pág.
-----	--------	------

INTRODUCCIÓN

1	Comentarios Generales sobre la Situación del Endeudamiento Público Municipal al 31 de diciembre de 2011.....	7
2	Estado Demostrativo de la Deuda Pública Municipal al 31 de diciembre de 2011.....	10
3	Estado Demostrativo de la Deuda Pública Municipal por Departamento al 31 de diciembre de 2011.....	14
4	Deuda Pública Municipal Contratada por Institución Acreedora del 1 de enero al 31 de diciembre de 2011.....	21
5	Destino de la Deuda Pública Municipal Contratada - Período 2009/2011.....	28
6	Servicio de la Deuda Pública Municipal por Departamento - Período 2009/2011.....	34
7	Categorizaciones Emitidas por Departamento del 1 de enero al 31 de diciembre de 2011.....	39

APÉNDICE

1	Estado Demostrativo de la Deuda Pública Municipal Externa e Interna al 31 de diciembre de 2011.....	44
2	Estado Demostrativo de la Deuda Pública Municipal por Municipio al 31 de diciembre de 2011...	49
3	Estado Demostrativo del Servicio de la Deuda Pública Municipal por Municipio - Quinquenio 2007/2011.....	58
4	Destino de la Deuda Pública Municipal Contratada por Municipio - Quinquenio 2007/2011.....	65
5	Deuda Pública Municipal Contratada, por Institución Acreedora - Periodo 2007/2011.....	117
6	Saldo de la Deuda Pública Municipal por Municipios - Quinquenio 2007/2011.....	150
7	Estado Demostrativo de la Deuda Pública Municipal por Municipio e Institución Acreedora al 31 de diciembre de 2011.....	159

ANEXO

Listado de Municipalidades incluidas en el Informe de Endeudamiento Público Municipal al 31 de diciembre de 2011.

INTRODUCCIÓN

Mediante Decreto Legislativo número, 930 de fecha 21 de diciembre de 2005, publicado en el Diario Oficial número 238, Tomo número 369, de la misma fecha, la Honorable Asamblea Legislativa aprobó la Ley Reguladora de Endeudamiento Público Municipal, la cual tiene como finalidad racionalizar y optimizar las operaciones de crédito gestionadas por parte de las municipalidades y en función de que la utilización responsable del endeudamiento por parte de los gobiernos locales, se constituye en un instrumento básico e indispensable para lograr el desarrollo económico y social a nivel local. En la citada Ley se establecen los requisitos que deben cumplir los municipios para la contratación, registro y control de las obligaciones financieras que constituyen la deuda pública municipal.

La Ley en mención en su artículo 9, establece que el Ministerio de Hacienda deberá presentar a la Asamblea Legislativa un Informe Anual sobre la Situación del Endeudamiento Público Municipal, a más tardar el 30 de marzo del siguiente año fiscal, estando las municipalidades obligadas a remitir a la Dirección General de Contabilidad Gubernamental, como entidad responsable de elaborar el informe, toda la documentación correspondiente de cada uno de los créditos que contraten, la cual debe ser presentada a más tardar 5 días hábiles después de realizada la operación.

El Ministerio de Hacienda a través de la Dirección General de Contabilidad Gubernamental ha preparado el “Informe Anual Sobre la Situación del Endeudamiento Público Municipal” correspondiente al ejercicio financiero fiscal de 2011. Dicho informe contiene información administrativa y financiera relacionada con las operaciones de endeudamiento público del sector municipal, cuyo alcance y cobertura incluye 229 alcaldías pertenecientes a los diferentes departamentos del país. La información utilizada para preparar el documento, ha sido obtenida de diferentes fuentes, entre las que se pueden mencionar las siguientes: Los registros contables de los municipios, cuya información ha sido remitida a la Dirección General de Contabilidad Gubernamental, la documentación e información administrativa de los créditos contratados, proporcionada directamente por las municipalidades, información proporcionada por algunas instituciones acreedoras con las cuales los municipios han contratado obligaciones, contándose además con información suministrada por el Instituto Salvadoreño de Desarrollo Municipal (ISDEM).

En ese sentido, al cierre del ejercicio financiero fiscal de 2011, de acuerdo a información administrativa en poder de la Dirección General de Contabilidad Gubernamental, 229 municipalidades presentan obligaciones clasificadas y registradas en las cuentas de la deuda pública municipal, por lo que con el propósito de presentar datos completos, en el informe se incluye información extraída de documentación proveída por los mismos municipios, que por diferentes circunstancias no disponían de registros contables actualizados al 31 de diciembre de 2011, no obstante las gestiones y el esfuerzo realizado por el personal técnico de la Dirección General de Contabilidad Gubernamental, en cuanto a brindar el soporte y asesoría técnica para lograr que los municipios pongan al día su contabilidad, llegando en algunos casos a realizar gestiones directas ante las autoridades de los Municipios. En atención a lo expuesto se estima que la base sobre la cual ha sido elaborado el presente informe, permite tener la certeza de que revela un panorama general y completo de la situación de la Deuda Pública Municipal, contratada por los Gobiernos Locales del país al 31 de diciembre de 2011.

Como elementos esenciales incluidos en el presente informe destacan los siguientes: a) Al inicio del ejercicio 2011, 205 Municipios presentaban saldos de deuda y en el transcurso del ejercicio, 24 nuevos municipios contrajeron

obligaciones de préstamos, y en el transcurso del mismo ejercicio 3 cancelaron sus obligaciones reflejadas al inicio del año, lo que permitió totalizar al cierre del ejercicio financiero fiscal de 2011, 226 municipalidades con saldos de Deuda Pública Municipal, b) También como efecto de la entrada en vigencia del Fideicomiso de Reestructuración de Deudas de las Municipalidades (FIDEMUNI), 81 municipios se acogieron al referido Fideicomiso para reestructurar su deuda tanto de corto como de largo plazo; c) También durante el año 2011, tres Alcaldías del Gran San Salvador como lo son San Salvador, Antiguo Cuscatlán y Santa Tecla, utilizaron la forma de financiamiento de la Titularización de Ingresos que es un mecanismo para obtener recursos en el Mercado Financiero, a través de la Bolsa de Valores.

El Informe Anual Sobre la Situación del Endeudamiento Público Municipal al 31 de diciembre de 2011, que se presenta, se ha estructurado considerando la información primordial que puede ser requerida por los distintos usuarios para conocer sobre el manejo de la Deuda Pública, realizado por las Municipalidades durante el ejercicio que se informa. En ese sentido, se resume a continuación el contenido de la información de cada uno de los cuadros que se muestran dentro del cuerpo del informe, y las diferentes formas en que se clasifica la deuda pública municipal:

Estado Demostrativo de la Deuda Pública Municipal al 31 de diciembre de 2011. Revela el saldo al inicio de 2011, los desembolsos recibidos por nuevos créditos contratados, las amortizaciones realizadas a los créditos vigentes, así como los saldos al cierre del ejercicio, clasificados por cuenta contable y por Institución Acreedora e incluye los comentarios y aspectos de mayor relevancia sobre las operaciones de endeudamiento llevadas a cabo por las Municipalidades.

Estado Demostrativo de la Deuda Pública Municipal Consolidada por Departamento. Este estado contiene los saldos de deuda en forma consolidada a nivel de departamento, conformado por los montos finales al 31 de diciembre de 2011, adeudados por cada uno de los municipios que integran los Departamentos del país, incorporándose también las respectivas notas sobre los gobiernos locales que han tenido los mayores movimientos durante el año.

Deuda Pública Municipal Contratada por Institución Acreedora. Este estado comprende los montos que las diferentes Instituciones Acreedoras han otorgado a los municipios durante el 2011. En el cuadro también se incluye, el plazo promedio a que fueron contratados los créditos y la tasa de interés promedio de los mismos.

Destino de la Deuda Pública Municipal Contratada Comparativo 2009/2011. El cuadro comprende un resumen de los diferentes programas o proyectos a los cuales se destinaron los recursos, provenientes de los créditos contratados por cada Municipio en los últimos tres años. Se incluyen notas destacando los municipios que mayores recursos han destinado a proyectos de impacto o de beneficio a la población.

Estado Demostrativo del Servicio de la Deuda Pública Municipal por Departamento Comparativo 2009/2011. Se presentan los montos que las municipalidades destinaron para atender el pago del servicio de la deuda, durante el período 2009/2011, considerando los valores anuales amortizados tanto a capital como el pago de intereses a las diferentes Instituciones Acreedoras en cada uno de los años que conforman el período que se presenta. Se incorpora también un detalle de notas explicativas sobre el servicio de la deuda cancelado por los municipios.

Categorizaciones Emitidas por Departamento para Gestión de Deuda Pública. En este cuadro se informa un consolidado por Departamento de las Categorizaciones emitidas en 2011, a solicitud de los municipios, detallado por tipo de Categorización otorgada por la Dirección General de Contabilidad Gubernamental, en cumplimiento a lo que establece el Artículo 6 de la Ley Reguladora de Endeudamiento Público Municipal.

En el informe también se incluye un Apéndice donde se presentan los Estados Demostrativos de la Deuda Pública Municipal, a través de los cuales se muestra un mayor nivel de detalle de la composición de los saldos de la Deuda Pública por municipio, e incorpora aspectos como los siguientes: los montos adeudados por Institución Acreedora, el estado Demostrativo de la Deuda por Municipio, los valores cancelados en concepto del servicio de la deuda, así como, el destino que ha tenido la deuda contratada en los últimos cinco años, entre otros.

1. Comentarios Generales sobre la Situación del Endeudamiento Público Municipal al 31 de Diciembre de 2011

De acuerdo a lo establecido en el Artículo 9 de la Ley Reguladora de Endeudamiento Público Municipal, el Ministerio de Hacienda, a través de la Dirección General de Contabilidad Gubernamental tiene a su cargo el control y registro de la Deuda Pública Municipal, por lo que en cumplimiento a dicha Ley se ha preparado el correspondiente informe al 31 de diciembre de 2011. Dentro de los objetivos que persigue la precitada Ley se encuentran el de transparentar, racionalizar y optimizar las operaciones de crédito realizadas por los Gobiernos Locales, así como, establecer el marco normativo y legal, que facilite a las municipalidades el cumplimiento de las obligaciones financieras que contraigan, bajo la premisa básica de que la utilización responsable de las alternativas de financiamiento, constituye para los municipios un instrumento de gestión indispensable para lograr el desarrollo económico y social a nivel local.

El artículo 9 antes citado, también establece que el Ministerio de Hacienda deberá presentar a la Honorable Asamblea Legislativa a más tardar el 30 de marzo del siguiente año fiscal, un Informe Anual sobre la Situación del Endeudamiento Público Municipal.

En ese contexto y en cumplimiento de todos los aspectos legales antes mencionados, se ha preparado el presente informe donde se exponen los datos y la información más importante relacionada con las operaciones de endeudamiento público llevadas a cabo por los Gobiernos Locales al 31 de diciembre de 2011.

Es importante destacar que durante el presente año, las operaciones de contratación de deuda pública se incrementaron en un 98.0% con respecto a las realizadas en 2010, debido principalmente a que durante este período se suscitaron dos hechos

relevantes, uno fue la entrada en vigencia y operación del Fideicomiso de Reestructuración de Deuda de las Municipalidades (FIDEMUNI), creado mediante Decreto Legislativo número 502 de fecha 11 de noviembre de 2010, cuyo fin está orientado a reestructurar y consolidar las deudas que reflejaban los Estados Financieros de las municipalidades al 31 de octubre de 2010, otorgando créditos para ese fin por un monto de US\$ 92,939.3 miles; y el segundo evento fue la utilización por parte de las Municipalidades, de San Salvador, Antiguo Cuscatlán y Santa Tecla de un instrumento financiero llamado titularización para obtener financiamiento, que en total emitieron títulos por un monto de US \$ 34,130.0 miles, detallados como sigue:

Hencorp Valores S.A.	Miles US\$
San Salvador	20,000.0
Antiguo Cuscatlán	10,000.0
Santa Tecla	4,130.0
Total	34,130.0

Al 31 de diciembre de 2011, el saldo total que presentan los municipios en concepto de Deuda Pública Municipal asciende a un monto de US\$ 302,291.5 miles, presentando un incremento del 46.5% con respecto al saldo final de 2010, el cual era de US\$ 206,399.9 miles.

El saldo total de la Deuda Pública Municipal, está conformado por US\$ 2,344.8 miles, que corresponden a operaciones de deuda externa, cuyo saldo lo integra un crédito contratado por la Alcaldía Municipal de San Salvador con el Banco Centroamericano de Integración Económica (BCIE), el cual cuenta con el aval del Estado.

También el total adeudado está integrado por la deuda interna, cuyo monto asciende a US\$ 299,946.7 miles. Dicha deuda ha sido contratada con instituciones públicas financieras y no financieras, con FIDEMUNI, bancos del sistema financiero, con el sistema FEDECREDITO, Bancos de los Trabajadores, así como, a través de la Empresa Hencorp Valores, S.A., que es la empresa Titularizadora intermediaria entre las Alcaldías de San Salvador, Antiguo Cuscatlán y Santa Tecla y los poseedores de los certificados de Titularización, también a través del Ministerio de Hacienda se ha entregado a algunos municipios del oriente del país, recursos provenientes de préstamos contratados con Organismos Multilaterales, con carácter reembolsable y para proyectos específicos, mediante la suscripción de convenios tripartitos. Dichos convenios de crédito tienen un plazo de 30 años y 9 años de período de gracia.

El monto cancelado durante 2011, por los municipios en concepto de Servicio de la Deuda Pública, ascendió a US\$ 189,206.7 miles, de los cuales US \$ 167,385.7 miles corresponden a amortización de capital y US\$ 21,821.0 miles a pago de intereses.

En cuanto a los préstamos contratados durante el año 2011, las instituciones financieras públicas y privadas, así como el resto de acreedores, autorizaron a los municipios créditos por un monto de US\$ 264,657.5 miles, donde el Fideicomiso de Reestructuración de Deudas de las Municipalidades (FIDEMUNI), Sistema FEDECREDITO, banca comercial privada, los bancos de los trabajadores, Hencorp Valores, S.A., y el Banco Hipotecario de El Salvador S.A., son los que tienen mayor participación con US\$ 263,223.2 miles, que representan el 99.5% del monto total de préstamos contratados, de acuerdo al siguiente detalle:

Otorgante	Contratado (Miles US\$)
FIDEMUNI	92,939.3
Sistema FEDECREDITO	69,405.6
Hencorp Valores, S.A.	34,130.0
Banco Hipotecario de El Salvador S.A.	31,419.4
Bancos de los Trabajadores	25,277.5
Banca Privada Comercial	10,051.4
Otros	1434.3
Total	264,657.5

La utilización de los recursos provenientes de los préstamos contratados fueron destinados para diferentes fines, entre los más importantes se pueden mencionar los siguientes:

Destino	Contratado (Miles US\$)	%
Consolidación y Reestructuración de Deudas	164,870.7	62.3
Desarrollo y Mantenimiento de Infraestructura Vial Urbana y Rural	36,930.0	13.9
Apoyo al Desarrollo Económico	18,546.0	7.0
Infraestructura y Equipamiento para Deportes y Recreación	16,299.1	6.2
Fortalecimiento Institucional	9,099.7	3.4
Proyectos de Abastecimiento de Agua Potable y Alcantarillados	5,452.2	2.1
Proyecto de Electrificación Rural y Urbana	3,545.6	1.3
Otros Destinos	9,914.2	3.8
Total	264,657.5	100.0

Por otra parte, en cumplimiento a lo establecido en la Ley Reguladora de Endeudamiento Público Municipal, la cual define que previo a iniciar cualquier gestión de endeudamiento público las municipalidades deben solicitar a la Dirección General de Contabilidad Gubernamental la Certificación de Categorización correspondiente, durante el año 2011, se recibieron un total de 312 solicitudes de certificación de las cuales se atendieron un total de 290, denegándose 22 solicitudes. A continuación se presenta un resumen de las certificaciones emitidas:

Certificaciones	Cantidad
Categoría "A"	216
Categoría "B"	58
Categoría "C"	16
Total	290

Del total de Certificaciones de Categorización emitidas el 74.5% corresponden a categoría "A". En

cuanto a las solicitudes denegadas, éstas corresponden a aquellos municipios que no presentaron a la Dirección General de Contabilidad Gubernamental la información financiera de conformidad a lo establecido en el Art. 7 de la Ley Reguladora de Endeudamiento Público Municipal, lo cual no permitió poder emitir la Certificación de Categorización.

2. Estado Demostrativo de la Deuda Pública Municipal

CUADRO Nº 1				
SECTOR MUNICIPAL				
ESTADO DEMOSTRATIVO DE LA DEUDA PÚBLICA MUNICIPAL				
AL 31 DE DICIEMBRE DE 2011				
(En Miles de Dólares)				
Financiamiento	Saldo al 31/12/2010	Ejercicio 2011		Saldo al 31/12/2011
		Desembolso	Amortización	
<u>Deuda Externa</u>	<u>3,504.8</u>		<u>1,160.0</u>	<u>2,344.8</u>
<u>Empréstitos de Organismos Multilaterales</u>	<u>3,504.8</u>		<u>1,160.0</u>	<u>2,344.8</u>
Banco Centroamericano de Integración Económica	3,504.8		1,160.0	2,344.8
<u>Deuda Interna</u>	<u>202,895.1</u>	<u>263,277.3</u>	<u>166,225.7</u>	<u>299,946.7</u>
<u>Empréstitos del Gobierno Central</u>	<u>13,279.8</u>		<u>418.1</u>	<u>12,861.7</u>
Ministerio de Hacienda.	13,279.8		418.1	12,861.7
<u>Empréstitos de Instituciones Descentralizadas no Empresariales</u>		<u>26.0</u>	<u>5.6</u>	<u>20.4</u>
Fideicomiso CARE-COMURES		26.0	5.6	20.4
<u>Empréstitos de Empresas Públicas Financieras</u>	<u>38,892.0</u>	<u>125,448.6</u>	<u>45,499.3</u>	<u>118,841.3</u>
Banco Hipotecario de El Salvador, S.A.	38,892.0	32,509.3	39,644.2	31,757.1
Fideicomiso de Reestructuración de Deudas de las Municipalidades		92,939.3	5,855.1	87,084.2
<u>Empréstitos de Empresas Privadas No Financieras</u>	<u>854.9</u>	<u>473.2</u>	<u>8.4</u>	<u>1,319.7</u>
HOLCIM El Salvador	830.0			830.0
Golden Will Industrial Limited, S.A. de C.V.	24.9		8.4	16.5
Inversiones M.J. S.A de C.V.		473.2		473.2
<u>Empréstitos de Empresas Privadas Financieras</u>	<u>149,868.4</u>	<u>103,199.5</u>	<u>118,337.0</u>	<u>134,730.9</u>
Bancos de los Trabajadores	44,720.2	25,282.7	32,865.1	37,137.8
Bancos Privados	48,986.4	10,203.7	48,335.7	10,854.4
Sistema FEDECREDITO	55,301.2	66,778.1	36,107.5	85,971.8
Cooperativas de Ahorro y Crédito	860.6	935.0	1,028.7	766.9
<u>Obligaciones por Operaciones de Titularización</u>		<u>34,130.0</u>	<u>1,957.3</u>	<u>32,172.7</u>
Hencorp Valores, S.A.		34,130.0	1,957.3	32,172.7
Total Deuda	206,399.9	263,277.3	167,385.7	302,291.5

NOTAS AL ESTADO DEMOSTRATIVO DE LA DEUDA PÚBLICA MUNICIPAL

1. El saldo de la Deuda Pública Municipal al 31 de diciembre de 2011 ascendió a US\$ 302,291.5 miles, incrementándose en US\$ 95,891.6 miles, con respecto al saldo mostrado al 31 de diciembre de 2010.

Dicho incremento obedece principalmente a que algunas municipalidades para obtener mejores condiciones de crédito y lograr mayor liquidez, optaron por la reestructuración de sus créditos acogándose al FIDEMUNI, así como la

Titularización de ingresos futuros llevada a cabo por tres Alcaldías como instrumento para obtener financiamiento, lo cual incidió en que los desembolsos y las amortizaciones de los créditos se incrementaron en US\$ 136,477.5 miles y US\$ 71,861.0 miles respectivamente, con respecto a 2010.

DEUDA EXTERNA

2. En cuanto al saldo que presenta la deuda externa de los municipios al 31 de diciembre de 2011, ésta ascendió a la cantidad de US\$ 2,344.8 miles equivalente al 0.8% del total de la Deuda Pública Municipal, dicho saldo corresponde a un préstamo contratado por la municipalidad de San Salvador con el Banco Centroamericano de Integración Económica (BCIE), el cual fue destinado para la “Modernización y Reactivación del Mercado Central del Área Metropolitana de San Salvador”, dicho préstamo, cuenta con el aval y garantía solidaria del Gobierno de El Salvador, siendo aprobado por la Asamblea Legislativa, mediante Decreto Legislativo N° 608 de fecha 15 de noviembre de dos mil uno, publicado en el Diario Oficial N° 353 del 16 de noviembre del mismo año.

DEUDA INTERNA

3. El monto en concepto de Deuda Interna que reflejan las municipalidades al 31 de diciembre de 2011 ascendió a US\$ 299,946.7 miles, equivalente al 99.2% del saldo total de la Deuda Pública Municipal, en relación al valor adeudado al 31 de diciembre de 2010, la deuda interna municipal se incrementó en un 47.8% equivalente a US\$ 97,051.6 miles.

4. El mayor monto, corresponde a los empréstitos proporcionados por las Empresas Privadas Financieras, donde las Instituciones que integran el Sistema FEDECREDITO son las que tienen mayor participación, seguidos de los Bancos de los Trabajadores y los Bancos Privados del Sistema Financiero Nacional; de la misma manera se destaca el aporte de las Empresas Públicas

Financieras, a través del Fideicomiso de Reestructuración de Deudas de las Municipalidades y el Banco Hipotecario de El Salvador, S.A., así como de los préstamos obtenidos a través de las Obligaciones por Operaciones de Titularización. A continuación se presenta un detalle de las mayores instituciones acreedoras del sector municipal al 31 de diciembre de 2011:

SalDOS al 31 de Diciembre de 2011		
Financiamiento/Instituciones	Miles US\$	
Empresas Privadas Financieras		134,730.9
Bancos de los Trabajadores	37,137.8	
Multi Inversiones Banco Cooperativo de los Trabajadores	13,742.8	
Banco Izalqueño de los Trabajadores	9,406.4	
Banco de los Trabajadores Salvadoreño, S.C. de R.L. de C.V.	6,089.1	
Otros	7,899.5	
Bancos Privados	10,854.4	
Banco Promérica, S.A.	9,319.3	
Banco HSBC Salvadoreño, S.A.	553.6	
Banco de América Central, S.A.	465.5	
Otros	516.0	
Sistema FEDECREDITO	85,971.8	
Caja de Crédito de San Vicente	20,492.4	
Caja de Crédito de Santiago Nonualco	16,389.2	
Caja de Crédito de San Martín	9,591.0	
Caja de Crédito de Sonsonate	9,096.7	
Caja de Crédito de Soyapango	5,219.9	
Otros	25,182.6	
Cooperativas de Ahorro y Crédito	766.9	
Empresas Públicas Financieras		118,841.3
Fideicomiso de Reestructuración de Deudas de las Municipalidades, (FIDEMUNI)	87,084.2	
Banco Hipotecario de El Salvador, S.A.	31,757.1	
Obligaciones por Operaciones de Titularización		32,291.5
Hencorp Valores, S.A.	32,291.5	
Resto de Instituciones		14,083.0
Total		299,946.7

5. En lo que respecta a la Deuda Municipal contratada con el Gobierno Central al cierre del ejercicio 2011, cuyo monto asciende a US\$ 12,861.7 miles, en su mayoría corresponde a recursos reembolsables provenientes de créditos suscritos con el Banco Interamericano de Desarrollo (BID), los cuales fueron entregados a la municipalidad de San Salvador y a algunos municipios de la zona oriental mediante la firma de Convenios Tripartitos, para el caso de San Salvador, el convenio fue suscrito con el Ministerio de Hacienda y el Vice Ministerio de Vivienda y Desarrollo Urbano, y los recursos fueron destinados para la “Primera Fase del Programa Vivienda en El Salvador”, y en cuanto a los Municipios de San Miguel, Usulután, Ereguayquín, Concepción Batres y Puerto El Triunfo, los Convenios Tripartitos fueron suscritos con el Ministerio de Hacienda y el Ministerio de Medio Ambiente y Recursos Naturales y corresponden a recursos provenientes del “Programa de Descontaminación de Áreas Críticas.

El detalle de los saldos que las municipalidades antes citadas adeudan al Ministerio de Hacienda al 31 de diciembre de 2011, se presenta a continuación:

Municipios	Miles US\$
San Salvador	8,663.5
San Miguel	3,384.2
Usulután	203.5
Ereguayquín	203.5
Concepción Batres	203.5
Puerto El Triunfo	203.5
Total	12,861.7

6. En lo que respecta a los valores desembolsados durante 2011, los mayores montos fueron realizados por las Instituciones clasificadas como Empresas Públicas Financieras cuyo total fue de US\$ 125,448.6 miles, de este valor el 74.1% fue desembolsado por el Fideicomiso de Reestructuración de Deudas de las Municipalidades (FIDEMUNI) y el 25.9% corresponde al Banco Hipotecario de El

Salvador, en cuanto al grupo de instituciones que integran al Sistema FEDECREDITO el valor desembolsado ascendió a US\$ 66,778.1 miles, también, las Operaciones de Titularización revelan un monto importante el cual ascendió a US\$ 34,130.0 miles, siendo San Salvador la que recibió el mayor monto con US\$ 20,000.0 miles equivalente al 58.6%, del total de desembolsos por operaciones de Titularización, seguido de Antiguo Cuscatlán con el 29.3% y el restante 12.1% le corresponde a Santa Tecla, los diferentes Bancos de los Trabajadores aportaron US\$ 25,282.7 miles. Todos los valores anteriores representan el 95.6% del total de recursos recibidos por los municipios durante el 2011. El resto corresponde a desembolsos efectuados por los Bancos Privados, las Cooperativas de Ahorro y Crédito, Fideicomiso CARE-COMURES y la Empresa Inversiones M.J. S.A. de C.V.

Las instituciones que más recursos desembolsaron a las municipalidades durante 2011, se detallan a continuación:

Otorgante	Desembolsos (Miles US\$)	%
Fideicomiso de Reestructuración de Deudas de las Municipalidades	92,939.3	35.3
Hencorp Valores, S.A.	34,130.0	13.0
Banco Hipotecario de El Salvador, S.A.	32,509.3	12.3
Caja de Crédito de San Vicente	17,383.7	6.6
Caja de Crédito de Santiago Nonualco	12,865.4	4.9
Multi Inversiones Banco Cooperativo de los Trabajadores	9,989.7	3.8
Banco Promérica	8,797.3	3.3
Caja de Crédito de San Martín	7,923.3	3.0
Banco Izalqueño de los Trabajadores	7,053.5	2.7
Caja de Crédito de Sonsonate	5,254.4	2.0
Resto de Instituciones	34,431.4	13.1
Total	\$ 263,277.3	100.0

7. En cuanto a las amortizaciones realizadas, se observa que los mayores montos se efectuaron a los bancos privados con US\$ 48,335.7 miles en donde el Banco Citibank El Salvador, recibió US\$ 29,216.4

miles y el Banco Promérica, S.A., US\$ 10,026.9 miles, esto como producto de que muchas municipalidades aprovecharon las condiciones favorables que daba FIDEMUNI y obtuvieron los recursos del fideicomiso para cancelar éstos préstamos, los cuales estaban contratados a tasas de interés más altas.

El grupo de instituciones del Sistema FEDECREDITO recibió por concepto de amortización un monto de US\$ 36,107.5 miles, donde los mayores valores lo recibieron las cajas de crédito que se detallan a continuación:

Caja de Crédito	Miles US\$
San Vicente	10,555.9
Usulután	3,381.4
San Martín	3,670.9
Sonsonate	3527.8
Otras	14,971.5
Total	36,107.5

Los bancos de los trabajadores también recibieron recursos importantes en concepto de amortización de créditos con US\$ 32,865.1 miles, siendo Multi Inversiones Banco Cooperativo de los Trabajadores S.C. de R.L. de C. V. y el Primer Banco de los Trabajadores S.C. de R.L. de C.V., los que exponen los mayores montos con US\$ 12,828.7 miles y US\$ 8,078.8 miles respectivamente.

En cuanto a los pagos recibidos por las Empresas Públicas Financieras estos fueron de US\$ 45,499.3 miles, siendo el Banco Hipotecario de El Salvador, S.A. el que revela el mayor monto, el cual asciende a US\$ 39,644.2 miles.

A continuación se presenta gráficamente la Deuda Interna Municipal por clasificación contable de los acreedores, la cual representa el 99.2% del Saldo Total.

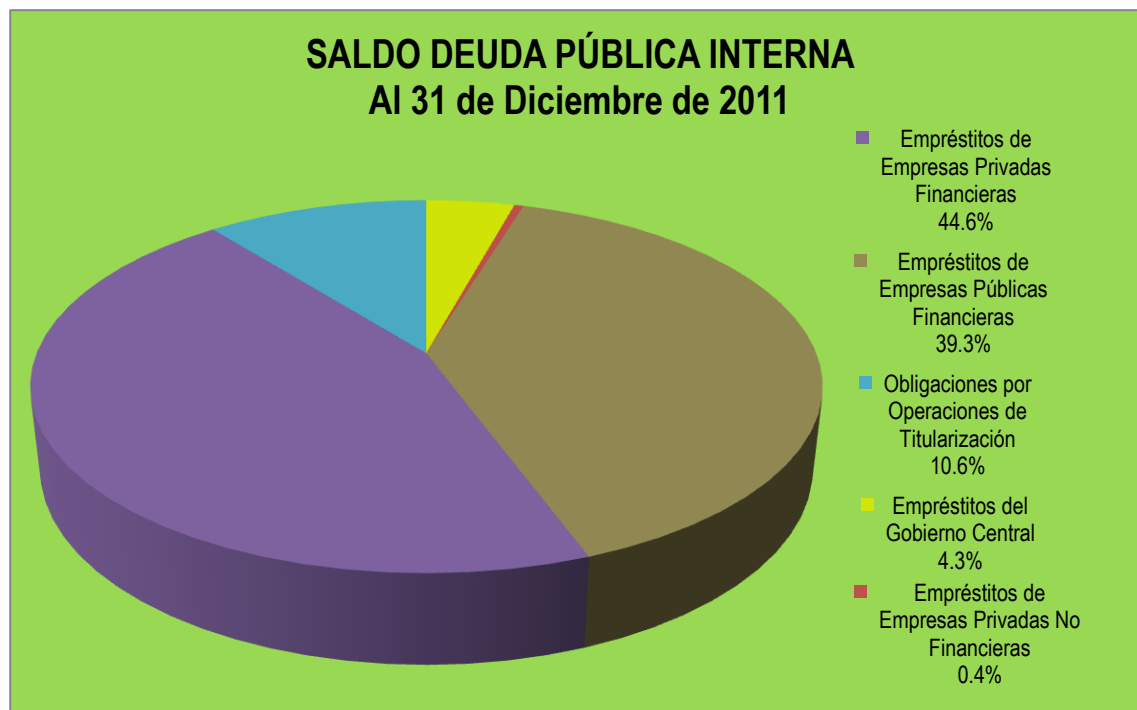

3. Estado Demostrativo de la Deuda Pública Municipal por Departamento

CUADRO No. 2				
SECTOR MUNICIPAL				
ESTADO DEMOSTRATIVO DE LA DEUDA PUBLICA MUNICIPAL POR DEPARTAMENTO				
AL 31 DE DICIEMBRE DE 2011				
(En Miles de Dólares)				
DEPARTAMENTO	Saldo al 31/12/2010	Ejercicio 2011		Saldo al 31/12/2011
		Desembolso	Amortización	
AHUACHAPAN	8,955.5	11,261.0	7,580.2	12,636.3
SANTA ANA	9,245.3	15,085.7	9,194.1	15,136.9
SONSONATE	13,169.3	16,639.6	9,117.3	20,691.6
CHALATENANGO	8,881.0	11,414.2	8,105.0	12,190.2
LA LIBERTAD	19,670.9	34,952.2	16,347.7	38,275.4
SAN SALVADOR	35,309.6	37,588.8	25,964.7	46,933.7
CUSCATLAN	9,365.2	12,465.8	8,973.8	12,857.2
LA PAZ	16,322.1	20,678.8	10,786.5	26,214.4
CABAÑAS	8,694.8	14,337.0	9,713.5	13,318.3
SAN VICENTE	7,290.8	9,776.8	7,502.1	9,565.5
USULUTAN	21,809.2	29,239.8	19,611.8	31,437.2
SAN MIGUEL	20,732.4	20,112.9	14,011.3	26,834.0
MORAZAN	6,831.5	12,264.0	6,965.0	12,130.5
LA UNION	20,122.3	17,460.7	13,512.7	24,070.3
Total Deuda	206,399.9	263,277.3	167,385.7	302,291.5

NOTAS AL ESTADO DEMOSTRATIVO DE LA DEUDA PÚBLICA MUNICIPAL POR DEPARTAMENTO

1. Los desembolsos recibidos durante el ejercicio financiero fiscal de 2011, por las municipalidades por préstamos contratados fueron de US\$ 263,277.3 miles, siendo mayor en US\$ 136,477.5 miles, con respecto a lo desembolsado en el 2010, los municipios que presentan los mayores montos pertenecen a los Departamentos siguientes: San Salvador con US\$ 37,588.8 miles, La Libertad con US\$ 34,952.2 miles, Usulután con US\$ 29,239.8 miles, La Paz con US\$ 20,678.8 miles y San Miguel

con US\$ 20,112.9 miles, los cuales totalizan la cantidad de US\$ 142,572.5 miles, equivalentes al 54.2% de los recursos recibidos por los municipios en calidad de desembolsos de préstamos durante 2011.

A continuación se presentan las instituciones que han desembolsado los mayores montos a los municipios que los integran los departamentos antes mencionados:

a) **San Salvador**

Instituciones Financieras	Desembolsos (Miles US\$)	%
Hencorp Valores, S.A.	20,000.0	53.2
Fideicomiso de Reestructuración de Deudas de las Municipalidades	8,026.4	21.3
Banco Hipotecario de El Salvador, S.A.	2,012.4	5.4
Banco de los Trabajadores Salvadoreños, S.C. de R.L. de C.V.	1,300.0	3.5
Caja de Crédito de Soyapango	1,200.0	3.2
Resto de Instituciones	5,050.0	13.4
Total	37,588.8	100.0

b) **La Libertad**

Instituciones Financieras	Desembolsos (Miles US\$)	%
Hencorp Valores, S.A.	14,130.0	40.4
Fideicomiso de Reestructuración de Deudas de las Municipalidades	8,283.8	23.7
Banco Hipotecario de El Salvador, S.A.	2,479.8	7.1
Caja de Crédito de San Vicente	2,127.1	6.1
Caja de Crédito de San Martín	1,073.4	3.1
Resto de Instituciones	6,858.1	19.6
Total	34,952.2	100.0

c) **Usulután**

Instituciones Financieras	Desembolsos (Miles US\$)	%
Fideicomiso de Reestructuración de Deudas de las Municipalidades	8,355.9	28.6
Caja de Crédito de San Vicente	3,146.6	10.8
Caja de Crédito Santiago Nonualco	2,321.2	7.9
Caja de Crédito de Sonsonate	1,658.3	5.7
Caja de Crédito de Usulután	1,655.1	5.6
Multi Inversiones Banco Cooperativo de los Trabajadores, S.C. de R.L. de C.V.	1,454.4	5.0
Banco Promérica, S.A.	1,422.1	4.9
Resto de Instituciones	9,226.2	31.5
Total	29,239.8	100.0

d) **La Paz**

Instituciones Financieras	Desembolsos (Miles US\$)	%
Fideicomiso de Reestructuración de Deudas de las Municipalidades	7,727.9	37.4
Caja de Crédito de San Vicente	2,794.1	13.5
Multi Inversiones Banco Cooperativo de los Trabajadores, S.C. de R.L. de C.V.	2,445.8	11.8
Caja de Crédito Santiago Nonualco	2,050.0	9.9
Banco Hipotecario de El Salvador, S.A.	1,367.4	6.6
Resto de Instituciones	4,293.6	20.8
Total	20,678.8	100.0

e) **San Miguel**

Instituciones Financieras	Desembolsos (Miles US\$)	%
Fideicomiso de Reestructuración de Deudas de las Municipalidades	5,562.0	27.7
Caja de Crédito de San Vicente	3,082.0	15.3
Banco Promérica, S.A.	1,779.2	8.8
Banco Hipotecario de El Salvador, S.A.	1,645.0	8.2
Banco Izalqueño de los Trabajadores, S.C. de R.L. de C.V.	1,160.0	5.8
Caja de Crédito de San Martín	1,094.3	5.4
Resto de Instituciones	5,790.4	28.8
Total	20,112.9	100.0

Es importante mencionar que del total de desembolsos recibidos en 2011, US\$ 9,747.5 miles, provienen de préstamos contratados en 2010, esto como producto de que en los respectivos contratos se estableció, que los recursos se harían efectivo, mediante desembolsos parciales. Los restantes US\$ 253,529.8 miles, corresponden a desembolsos recibidos por préstamos contratados en el año 2011.

2. Tal como ya se indicó en otro apartado del presente informe, el monto de préstamos contratados en el ejercicio 2011 por parte de las municipalidades fue de US\$ 264,657.5 miles, se recibieron desembolsos por valor de US\$ 253,529.8 miles, quedando pendientes al cierre del ejercicio, un valor de US\$ 11,127.7 miles, que representan el 4.2% del total contratado; dicha situación confirma que hay

Municipios que están ejecutando obras de gran impacto como en el caso del Municipio de Sonsonate con la construcción de una Mega Plaza para la reubicación de todo el comercio informal. A continuación se presenta el detalle de los 10 Municipios que al 31 de diciembre de 2011 revelan los mayores desembolsos pendientes de recibir:

Municipio	Valor Contratado	Valor Desembolsado 2011	Pendiente de Desembolso
Sonsonate	8,432.0	5,307.0	3,125.0
San Marcos	1,500.0	489.0	1,011.0
Santa Cruz Michapa	1,450.0	640.8	809.2
San Ignacio	750.0	248.9	501.1
Ciudad Barrios	2,894.3	2,450.4	443.9
San Esteban Catarina	508.3	158.0	350.3
Victoria	1,565.4	1,225.5	339.9
San Alejo	386.7	61.6	325.1
Carolina	1,432.6	1,122.5	310.1
San Juan Nonualco	1,568.8	1,270.0	298.8
Resto de Municipios (46)	244,169.4	240,556.1	3,613.3
Total	264,657.5	253,529.8	11,127.7

En cuanto a los municipios que recibieron los mayores desembolsos durante el ejercicio 2011, estos son los siguientes:

Municipio	Desembolsos (Miles US\$)	%
San Salvador	20,000.0	7.6
Antiguo Cuscatlán	10,000.0	3.8
Santa Tecla	9,539.7	3.6
Santa Ana	7,350.6	2.8
Sonsonate	5,307.0	2.0
Jiquilisco	4,934.1	1.9
Sensuntepeque	4,405.7	1.7
Ilobasco	4,091.2	1.6
Soyapango	4,037.2	1.5
Chalatenango	3,506.1	1.3
El Carmen	3,200.7	1.2
La Libertad	3,171.6	1.2
El Rosario	3,084.8	1.2
Santiago de María	2,882.3	1.1
Santiago Nonualco	2,826.3	1.1
Resto de Municipios	174,940.0	66.4
Total	263,277.3	100.0

3. En lo que respecta al valor amortizado a préstamos, durante el año se efectuaron pagos por US\$ 167,385.7 miles siendo los Municipios que cancelaron los mayores montos los siguientes:

Municipio	Valor Amortizado (Miles US\$)	%
San Salvador	12,842.7	7.7
Santa Tecla	5,081.0	3.0
Jiquilisco	4,953.4	3.0
Antiguo Cuscatlán	4,913.6	2.9
Santa Ana	4,168.0	2.5
Sensuntepeque	3,346.6	2.0
Chalatenango	3,230.5	1.9
Acajutla	2,804.1	1.7
San Miguel	2,755.3	1.7
Ilobasco	2,540.9	1.5
Santiago Nonualco	2,384.0	1.4
Conchagua	2,308.2	1.4
Resto de Municipios	116,057.4	69.3
Total	167,385.7	100.0

Se presentan a continuación las instituciones financieras que recibieron los mayores montos en concepto de pago, realizados por los municipios de cinco departamentos que erogaron los mayores valores durante el año 2011.

a) **San Salvador (15.5%)**

Instituciones Financieras	Amortización (Miles US\$)	%
Banco Citibank El Salvador, S.A.	13,684.4	52.7
Banco Hipotecario de El Salvador, S.A.	3,071.2	11.8
Hencorp Valores, S.A.	1,666.7	6.4
Multi Inversiones Banco Cooperativo de los Trabajadores, S.C.de R.L. de C.V.	1,365.2	5.3
Banco Centroamericano de Integración Económica	1,160.0	4.5
Resto de Instituciones	5,017.2	19.3
Total	25,964.7	100.0

b) Usulután (11.7%)

Instituciones Financieras	Amortización (Miles US\$)	%
Caja de Crédito de San Vicente	2,814.0	14.3
Multi Inversiones Banco Cooperativo de los Trabajadores, S.C.de R.L. de C.V.	2,625.1	13.4
Primer Banco de los Trabajadores, S.C. de R.L. de C.V.	2,524.5	12.9
Banco Promérica, S.A.	2,438.9	12.4
Caja de Crédito Santiago Nonualco	1,367.0	7.0
Resto de Instituciones	7,842.3	40.0
Total	19,611.8	100.0

c) La Libertad (9.8%)

Instituciones Financieras	Amortización (Miles US\$)	%
Banco Citibank El Salvador, S.A.	6,889.7	42.2
Banco Hipotecario de El Salvador, S.A.	5,693.8	34.8
Multi Inversiones Banco Cooperativo de los Trabajadores, S.C. de R.L. de C.V.	721.3	4.4
Resto de Instituciones	3,042.9	18.6
Total	16,347.7	100.0

d) San Miguel (8.4%)

Instituciones Financieras	Amortización (Miles US\$)	%
Multi Inversiones Banco Cooperativo de los Trabajadores, S.C. de R.L. de C.V.	2,263.1	16.2
Banco Citibank El Salvador, S.A.	1,866.9	13.3
Banco Hipotecario de El Salvador, S.A.	1,729.5	12.3
Banco HSBC Salvadoreño, S.A.	991.8	7.1
Banco de los Trabajadores Salvadoreños, S.C. de R.L. de C.V.	964.2	6.9
Resto de Instituciones	6,195.8	44.2
Total	14,011.3	100.0

e) La Unión (8.1%)

Instituciones Financieras	Amortización (Miles US\$)	%
Banco Hipotecario de El Salvador, S.A.	3,538.0	26.2
Banco Promérica, S.A.	3,273.2	24.2
Caja de Crédito de San Vicente	1,080.2	8.0
Banco de los Trabajadores Salvadoreños, S.C.de R.L.de C.V.	892.5	6.6
Resto de Instituciones	4,728.8	35.0
Total	13,512.7	100.0

4. En cuanto a los montos adeudados al 31 de diciembre de 2011, a continuación se presenta un detalle de los principales Municipios que integran los siete departamentos que muestran los mayores saldos al cierre del ejercicio 2011:

a) San Salvador

El Departamento de San Salvador, presenta un saldo de deuda de US\$ 46,933.7 miles, equivalente al 15.5% del total adeudado al 31 de diciembre de 2011. A continuación se muestran los Municipios con los mayores montos:

Departamento de San Salvador	Saldo al 31/12/2011 (Miles US\$)	%
San Salvador	29,341.7	62.5
Soyapango	3,821.4	8.1
San Martín	1,949.7	4.2
Mejicanos	1,486.2	3.2
Santo Tomás	1,482.3	3.2
Nejapa	1,475.4	3.1
Rosario de Mora	1,350.4	2.9
Ciudad Delgado	1,031.8	2.2
Resto de Municipios	4,994.8	10.6
Total	46,933.7	100.0

Las instituciones financieras a las cuales las municipalidades que conforman el Departamento de San Salvador les adeudan los mayores montos, se detallan a continuación:

Instituciones	Saldo al 31/12/2011 (Miles US\$)	%
Hencorp Valores, S.A.	18,333.3	39.1
Ministerio de Hacienda	8,663.6	18.5
Fideicomiso de Reestructuración de Deudas de las Municipalidades	7,395.5	15.7
Banco Centroamericano de Integración Económica	2,344.8	5.0
Banco Hipotecario de El Salvador, S.A.	1,468.5	3.1
Caja de Crédito de Sonsonate	1,329.7	2.8
Resto de Instituciones Financieras	7,398.3	15.8
Total	46,933.7	100.0

b) La Libertad

El saldo adeudado por los municipios del Departamento de la Libertad, al 31 de diciembre de 2011 ascienden a US\$ 38,275.4 miles, representando el 12.7% del saldo total de la Deuda Pública Municipal y corresponde a la deuda contraída por 19 de sus municipios. En el siguiente cuadro se detallan las municipalidades que presentan los mayores saldos:

Departamento de La Libertad	Saldo al 31/12/2011 (Miles US\$)	%
Antiguo Cuscatlán	9,709.4	25.4
Santa Tecla	9,294.8	24.3
La Libertad	3,074.3	8.0
Zaragoza	2,049.6	5.4
Huizúcar	1,908.6	5.0
Quezaltepeque	1,812.0	4.7
Tamanique	1,657.7	4.3
Teotepeque	1,494.3	3.9
Sacacoyo	1,441.3	3.8
Resto de Municipios	5,833.4	15.2
Total	38,275.4	100.0

Las principales instituciones financieras acreedoras de los municipios del Departamento de La Libertad, son los siguientes:

Instituciones Financieras	Saldo al 31/12/2011 (Miles US\$)	%
Hencorp Valores, S.A.	13,839.4	36.2
Fideicomiso de Reestructuración de Deudas de las Municipalidades	7,862.9	20.5
Caja de Crédito Santiago Nonualco	2,399.7	6.3
Caja de Crédito de Sonsonate	2,239.1	5.9
Banco Hipotecario de El Salvador, S.A.	2,148.2	5.6
Caja de Crédito de San Vicente	2,067.9	5.4
Caja de Crédito de Usulután	1,278.6	3.3
Resto de Instituciones Financieras	6,439.6	16.8
Total	38,275.4	100.0

c) Usulután

Los municipios del Departamento de Usulután presentan al cierre del ejercicio un saldo de US\$ 31,437.2 miles, equivalente al 10.4% del total de la Deuda Pública Municipal.

En el siguiente cuadro se detallan los Municipios que adeudan los mayores montos:

Departamento de Usulután	Saldo al 31/12/2011 (Miles US\$)	%
Jiquilisco	4,823.4	15.3
Santiago de María	2,818.7	9.0
Usulután	2,344.4	7.5
Puerto El Triunfo	2,216.6	7.1
Berlín	1,724.6	5.5
Santa María	1,604.3	5.1
Santa Elena	1,367.4	4.3
Estanzuelas	1,364.6	4.3
Ereguayquín	1,345.4	4.3
Mercedes Umaña	1,292.7	4.1
Resto de Municipios	10,535.1	33.5
Total	31,437.2	100.0

Las instituciones Acreedoras a las cuales las municipalidades del departamento de Usulután adeudan los mayores montos se detallan a continuación:

Instituciones Financieras	Saldo al 31/12/2011 (Miles US\$)	%
Fideicomiso de Reestructuración de Deudas de las Municipalidades	7,956.2	25.3
Caja de Crédito de San Vicente	3,008.3	9.6
Multi Inversiones Banco Cooperativo de los Trabajadores, S.C. de R.L. de C.V.	2,570.1	8.2
Caja de Crédito Santiago Nonualco	2,287.9	7.3
Caja de Crédito de Usulután	2,108.7	6.7
Caja de Crédito de Sonsonate	1,634.5	5.2
Banco Izalqueño de los Trabajadores, S.C. de R.L. de C.V.	1,527.4	4.8
Resto de Instituciones	10,344.1	32.9
Total	31,437.2	100.0

d) San Miguel

Revela un saldo de deuda al cierre del ejercicio de US\$ 26,834.0 miles, representando el 8.9% del total de la Deuda Pública Municipal. Los Municipios de dicho Departamento que reflejan los mayores montos son los siguientes:

Departamento de San Miguel	Saldo al 31/12/2011 (Miles US\$)	%
San Miguel	5,555.7	20.7
Ciudad Barrios	2,317.8	8.6
El Tránsito	2,246.2	8.4
Moncagua	1,944.6	7.3
Lolotique	1,733.8	6.5
San Rafael Oriente	1,701.8	6.3
Chinameca	1,214.6	4.5
San Jorge	1,133.3	4.2
Carolina	1,085.6	4.1
Resto de Municipios	7,900.6	29.4
Total	26,834.0	100.0

Los municipios del Departamento de San Miguel, adeudan los mayores montos a las Instituciones siguientes:

Instituciones	Saldo al 31/12/2011 (Miles US\$)	%
Fideicomiso de Reestructuración de Deudas de las Municipalidades	5,137.7	19.1
Caja de Crédito de San Vicente	3,964.2	14.8
Ministerio de Hacienda	3,384.2	12.6
Banco Promerica, S.A.	3,237.9	12.1
Banco Hipotecario de El Salvador, S.A.	1,902.6	7.1
Banco Izalqueño de los Trabajadores, S.C. de R.L. de C.V.	1,482.3	5.5
Caja de Crédito de San Martín	1,384.3	5.2
Resto de Instituciones	6,340.8	23.6
Total	26,834.0	100.0

e) La Paz

En lo referente a los municipios de este Departamento, presentan un saldo adeudado de US\$ 26,214.4 miles, equivalente al 8.7% del total de la Deuda Pública Municipal, y corresponde al saldo que reflejan 20 municipios, mostrándose en el siguiente cuadro los que presentan los principales valores al 31 de diciembre de 2011:

Departamento de La Paz	Saldo al 31/12/2011 (Miles US\$)	%
Zacatecoluca	3,428.5	13.1
Olocuilta	2,659.3	10.1
Santiago Nonualco	2,637.4	10.1
El Rosario	2,102.5	8.0
San Luis Talpa	2,063.6	7.9
San Luis La Herradura	2,017.9	7.7
San Rafael Obrajuelo	1,530.2	5.8
San Pedro Nonualco	1,201.0	4.6
San Juan Nonualco	1,181.4	4.5
Resto de Municipios	7,392.6	28.2
Total	26,214.4	100.0

Las principales Instituciones financieras Acreedoras de los municipios del Departamento de La Paz son:

Instituciones Financieras	Saldo al 31/12/2011 (Miles US\$)	%
Fideicomiso de Reestructuración de Deudas de las Municipalidades	7,186.1	27.4
Caja de Crédito de San Vicente	3,246.4	12.4
Multi Inversiones Banco Cooperativo de los Trabajadores, S.C.de R.L. de C.V.	2,959.3	11.3
Caja de Crédito Santiago Nonualco	2,225.5	8.5
Banco Hipotecario de El Salvador, S.A.	1,789.0	6.8
Banco de los Trabajadores Salvadoreños, S.C.de R.L.de C.V.	1,748.6	6.7
Caja de Crédito de San Martín	1,147.1	4.4
Resto de Instituciones	5,912.4	22.5
Total	26,214.4	100.0

f) La Unión

Al cierre del ejercicio 2011, los municipios del Departamento de La Unión presentan un monto de US\$ 24,070.3 miles, equivalente al 8.0% del saldo total de la Deuda Pública Municipal y corresponde a la deuda contraída por 17 de los Municipios que integran dicho Departamento, a continuación se detallan los que presentan los saldos más importantes:

Departamento de La Unión	Saldo al 31/12/2011 (Miles US\$)	%
Santa Rosa de Lima	4,814.7	20.0
Conchagua	2,620.7	10.9
Pasaquina	2,579.3	10.7
El Carmen	1,898.6	7.9
Bolívar	1,543.3	6.4
Yucuaiquin	1,302.4	5.4
San Alejo	1,246.6	5.2
Nueva Esparta	1,134.3	4.7
Resto de Municipios	6,930.4	28.8
Total	24,070.3	100.0

Las instituciones financieras a las cuales dichas municipalidades adeudan los mayores montos se detallan a continuación:

Instituciones Financieras	Saldo al 31/12/2011 (Miles US\$)	%
Fideicomiso de Reestructuración de Deudas de las Municipalidades	8,417.2	35.0
Banco Hipotecario de El Salvador, S.A.	4,967.4	20.6
Caja de Crédito Santiago Nonualco	2,735.1	11.4
Caja de Crédito de San Vicente	1,962.1	8.1
Banco Izalqueño de los Trabajadores, S.C. de R.L. de C.V.	1,493.3	6.2
Resto de Instituciones	4,495.2	18.7
Total	24,070.3	100.0

g) Sonsonate

El Departamento de Sonsonate adeuda un monto de US\$ 20,691.6 miles, que equivale al 6.8% del saldo total de la Deuda Pública Municipal y corresponde a obligaciones contraídas por 13 de sus Municipios, mostrándose en el siguiente cuadro los que presentan los saldos más significativos:

Departamento de Sonsonate	Saldo al 31/12/2011 (Miles US\$)	%
Sonsonate	7,404.0	35.8
Acajutla	2,448.1	11.8
Sonzacate	1,823.8	8.8
San Antonio del Monte	1,437.3	6.9
Santa Isabel Ishuatan	1,418.2	6.9
Armenia	1,301.1	6.3
Resto de Municipios	4,859.1	23.5
Total	20,691.6	100.0

Las principales instituciones financieras Acreedoras de las municipalidades del Departamento de Sonsonate, se detallan a continuación:

Instituciones Financieras	Saldo al 31/12/2011 (Miles US\$)	%
Fideicomiso de Reestructuración de Deudas de las Municipalidades	5,441.1	26.3
Banco Hipotecario de El Salvador, S.A.	3,216.3	15.6
Caja de Crédito de Sonsonate	1,741.1	8.4
Banco Promérica, S.A.	1,307.0	6.3
Multi Inversiones Banco Cooperativo de los Trabajadores, S.C.de R.L. de C.V.	1,179.0	5.7
Caja de Crédito Santiago Nonualco	1,097.5	5.3
Resto de Instituciones	6,709.6	32.4
Total	20,691.6	100.0

4. Deuda Pública Municipal Contratada por Institución Acreedora

CUADRO No. 3			
SECTOR MUNICIPAL			
DEUDA PÚBLICA MUNICIPAL CONTRATADA POR INSTITUCIÓN ACREEDORA			
DEL 01 DE ENERO AL 31 DE DICIEMBRE DE 2011			
(En Miles de Dólares)			
Institución Acreedora	Monto Contratado	Tasa de Interés Promedio %	Plazo Promedio (Meses)
<u>Empréstitos de Instituciones Descentralizadas no Empresariales</u>	<u>26.0</u>	<u>6.00</u>	
Fideicomiso CARE-COMURES	26.0	6.00	18.0
<u>Empréstitos de Empresas Publicas Financieras</u>	<u>124,358.7</u>	<u>6.75</u>	
Banco Hipotecario de El Salvador, S.A	31,419.4	7.51	57.0
Fideicomiso de Reestructuración de Deudas de las Municipalidades (FIDEMUNI)	92,939.3	6.25	120.0
<u>Empréstitos de Empresas Privadas No Financieras</u>	<u>473.2</u>	-	
Inversiones M.J. S.A. de C.V.	473.2		42.0
<u>Empréstitos de Empresas Privadas Financieras</u>	<u>105,669.6</u>	<u>10.04</u>	
Bancos de los Trabajadores	25,277.6	10.04	162.0
Bancos Privados	10,051.4	9.55	98.0
Sistema FEDECREDITO	69,405.6	10.01	166.4
Cooperativas de Ahorro y Crédito	935.0	12.00	30.0
<u>Obligaciones por Operaciones de Titularización</u>	<u>34,130.0</u>	<u>5.83</u>	
Hencorp Valores, S.A.	34,130.0	5.83	104.0
Total	<u>264,657.5</u>	<u>8.90</u>	

NOTAS AL ESTADO DEMOSTRATIVO DE LA DEUDA PÚBLICA MUNICIPAL CONTRATADA POR INSTITUCIÓN ACREEDORA

1. Durante el ejercicio financiero fiscal de 2011, 194 municipios del país realizaron operaciones de deuda por un monto de US\$ 264,657.5 miles, incrementándose en un 198.0%, con respecto a lo contratado en 2010, cuyo efecto principal lo origina el Fideicomiso de Reestructuración de Deudas de las

Municipalidades (FIDEMUNI), que otorgó créditos a 81 municipios del país por un monto de US\$ 92,939.3 miles, con el objeto de que cancelaran obligaciones financieras con la banca privada, las cuales habían sido contratadas a condiciones mucho más onerosas que las ofrecidas por el FIDEMUNI. A continuación

se presentan los municipios que contrataron los mayores montos de deuda en el 2011:

Municipio	Miles US\$	%
San Salvador	20,000.0	7.5
Antiguo Cuscatlán	10,000.0	3.8
Santa Tecla	9,539.7	3.6
Sonsonate	8,432.0	3.2
Santa Ana	7,350.6	2.8
Jiquilisco	4,900.0	1.8
Sensuntepeque	4,341.5	1.6
Ilobasco	4,091.2	1.5
Soyapango	4,037.2	1.5
Chalatenango	3,592.2	1.4
La Libertad	3,153.9	1.2
Ciudad Barrios	2,894.3	1.1
Santiago de María	2,882.3	1.1
Santiago Nonualco	2,826.3	1.1
Conchagua	2,717.2	1.0
Acajutla	2,611.3	1.0
San Miguel	2,340.9	0.9
Usulután	2,299.5	0.9
El Tránsito	2,280.4	0.9
Coatepeque	2,200.0	0.8
Moncagua	2,169.9	0.8
San Luis La Herrad.	2,149.8	0.8
San Luis Talpa	2,145.1	0.8
El Rosario	2,133.2	0.8
Zaragoza	2,123.8	0.8
Puerto El Triunfo	2,051.3	0.8
El Carmen	2,000.7	0.8
San Martín	2,000.0	0.8
Resto de Municipios	145,393.2	54.9
Total	264,657.5	100.0

2. La clasificación de las instituciones con los que las municipalidades contrataron obligaciones durante 2011 ha cambiado con respecto a 2010, tal como puede apreciarse en la tabla siguiente:

Entidad	Montos Contratados			
	2011		2010	
	Montos US\$	%	Montos US\$	%
Fideicomiso de Reestructuración de Deudas de las Municipalidades FIDEMUNI	92,939.3	35.1		
Instituciones del Sistema FEDECREDITO	69,405.6	26.2	47,919.4	35.9
Hencorp Valores, S.A. por Operaciones de Titularización	34,130.0	12.9		
Banco Hipotecario de El Salvador	31,419.4	11.9	35,990.8	26.9
Bancos de los Trabajadores	25,277.6	9.6	33,676.5	25.2
Bancos Privados	10,051.4	3.8	15,177.8	11.4
Otras Entidades	1,434.2	0.5	872.2	0.6
Total	264,657.5	100.0	133,636.7	100.0

El cambio en la modalidad de contratación de deuda en 2011, responde a la voluntad del Gobierno de la República de apoyar a los Municipios a través de la creación del Fideicomiso de Reestructuración de Deudas de las Municipalidades (FIDEMUNI), el cual tenía como objetivo aliviar la carga financiera de las municipalidades, originada por el costo financiero de su deuda contratada, ofreciendo financiamiento a condiciones más favorables, logrando con ello que los gobiernos locales dispusieran de mayor liquidez para ejecutar proyectos en beneficio de la población

3. En este sentido el FIDEMUNI otorgó créditos por un monto de US\$ 92,939.3 miles; distribuidos en 81 municipios a un plazo promedio de 120.0 meses a una tasa de interés anual del 6.25%, siendo el efecto positivo global distribuido en todos los municipios que se acogieron al FIDEMUNI de US\$ 920.6 miles, mensuales aproximadamente, lo que ha permitido liberar recursos para que los

municipios puedan realizar obras y proyectos sociales. El efecto positivo en las finanzas de los

municipios, producto de la creación del Fideicomiso se puede apreciar en la siguiente tabla:

Municipios	Condiciones Originales de los Créditos				Condiciones de Créditos con FIDEMUNI				Diferencia entre cuotas
	Monto Contratado (En miles de US\$)	Cuota	Tasa Promedio	Plazo Promedio	Monto Contratado (En miles de US\$)	Cuota	Tasa	Plazo	
Santa Ana	5,727.3	110.2	12.0	91.7	6,882.8	77.3	6.25	120	32.9
Santa Tecla	8,909.4	146.7	12.5	80.6	5,409.7	60.7	6.25	120	85.9
Sensuntepeque	3,244.5	48.9	11.9	113.5	3,155.7	35.4	6.25	120	13.5
Chalatenango	4,170.4	45.9	9.6	156.0	3,039.2	18.7	6.25	120	27.2
Acajutla	2,835.0	47.1	10.0	84.0	2,611.3	29.3	6.25	120	17.7
Ilobasco	6,205.9	34.6	12.0	120.0	2,382.4	26.7	6.25	120	7.8
San Miguel	4,511.3	116.8	9.1	84.0	2,340.9	56.1	6.25	120	60.8
Conchagua	2,244.0	29.0	12.0	162.9	2,217.2	24.9	6.25	120	4.2
Santiago Nonualco	2,302.9	38.9	12.1	138.0	2,193.3	24.6	6.25	120	14.3
Puerto el Triunfo	1,967.1	21.4	10.0	180.0	2,051.3	23.0	6.25	120	
El Carmen	2,026.0	27.4	12.0	120.0	2,000.7	22.1	6.25	120	5.3
San Vicente	1,900.0	41.1	10.8	60.0	1,999.6	22.5	6.25	120	18.6
Usulután	1,772.5	26.5	12.5	120.0	1,804.5	22.3	6.25	120	4.3
San Luis la Herradura	2,209.3	42.4	12.4	94.7	1,747.1	19.6	6.25	120	22.8
San Cristóbal	1,818.0	26.7	12.5	120.0	1,737.1	19.5	6.25	120	7.2
Sonzacate	1,709.6	24.3	12.0	90.0	1,614.9	18.1	6.25	120	6.2
Mejicanos	2,452.1	45.5	11.8	69.6	1,568.0	17.6	6.25	120	27.9
Soyapango	2,437.2	50.1	9.0	90.0	1,537.2	17.3	6.25	120	32.9
Estanzuelas	1,412.1	21.2	12.5	120.0	1,380.7	15.5	6.25	120	5.7
Oratorio de Concepción	1,381.2	20.0	12.0	120.0	1,348.3	15.1	6.25	120	4.8
Chinameca	1,458.0	30.3	9.0	60.0	1,337.2	15.0	6.25	120	15.3
El Divisadero	610.3	9.1	11.7	116.0	1,285.7	4.6	6.25	120	4.6
Yucuaiquin	1,343.9	16.3	11.3	171.0	1,205.6	13.5	6.25	120	2.8
Nueva Esparta	1,230.0	16.9	10.5	120.0	1,192.8	13.4	6.25	120	3.5
El Sauce	1,200.0	16.4	10.5	120.0	1,181.0	13.3	6.25	120	3.2

El Triunfo	1,120.0	15.4	10.5	120.0	1,119.9	12.6	6.25	120	2.8
Ciudad Delgado	1,003.0	20.2	12.0	80.0	1,113.7	12.5	6.25	120	7.7
Apopa	1,911.3	42.6	11.9	58.0	1,064.8	12.0	6.25	120	30.7
San Antonio del Monte	1,362.9	23.1	10.0	78.0	1,063.6	11.9	6.25	120	11.1
Cuscatancingo	1,996.1	28.9	11.8	78.2	1,049.1	8.8	6.25	120	20.1
Atiquizaya	1,130.0	24.6	11.0	60.0	1,047.0	11.8	6.25	120	12.8
San Juan Nonualco	1,090.0	17.9	12.0	96.0	1,018.9	11.4	6.25	120	6.4
San Lorenzo	1,000.0	14.3	120.0	120.0	1,015.3	11.4	6.25	120	2.9
Apaneca	1,221.6	18.3	12.1	135.0	1,014.3	11.4	6.25	120	6.9
San Luis Talpa	1,623.7	23.8	9.0	96.0	1,006.9	11.3	6.25	120	12.5
Guaymango	1,235.0	26.1	9.8	60.0	988.6	11.1	6.25	120	15.0
Verapaz	978.8	63.4	10.6	111.0	976.8	11.0	6.25	120	52.4
Cojutepeque	1,263.0	17.2	10.6	111.0	973.9	10.9	6.25	120	6.3
Texistepeque	1,046.0	21.7	9.0	60.0	964.9	10.8	6.25	120	10.9
Quelepa	915.4	12.5	12.4	150.0	936.2	10.5	6.25	120	2.0
Dolores	1,000.0	20.8	9.0	60.0	909.0	10.2	6.25	120	10.6
La Libertad	1,170.0	26.0	12.0	60.0	900.7	10.1	6.25	120	15.9
Ahuachapán	1,125.0	25.6	13.0	60.0	882.3	9.9	6.25	120	15.7
San Isidro	890.0	12.9	12.0	120.0	876.4	9.8	6.25	120	3.0
Victoria	1,100.0	23.9	11.0	60.0	866.4	9.7	6.25	120	14.2
San Sebastián	1,034.0	21.5	9.0	60.0	825.4	9.3	6.25	120	12.2
Santiago Texacuangos	1,141.7	18.7	9.5	84.0	786.2	8.8	6.25	120	9.9
Santa Elena	805.9	12.7	10.5	96.0	779.3	8.7	6.25	120	3.9
La Unión	1,150.0	25.6	12.0	60.0	777.0	8.7	6.25	120	16.9
Santa María Ostuma	809.0	12.1	12.5	120.0	774.7	8.7	6.25	120	3.4
Zaragoza	809.6	15.1	12.2	84.0	764.1	8.6	6.25	120	6.5
Meanguera	1,109.6	23.9	10.5	60.0	759.0	8.5	6.25	120	15.4
Tenancingo	765.0	11.0	12.0	120.0	744.8	8.4	6.25	120	2.6
Aguilares	873.2	12.4	11.5	120.0	734.3	8.2	6.25	120	4.2
San Buenaventura	729.2	10.9	12.0	120.0	712.3	8.0	6.25	120	2.9
San Sebastián Salitrillo	724.5	18.1	11.3	39.0	689.7	7.7	6.25	120	10.4
Ciudad Barrios	1,275.8	26.6	9.1	60.0	680.3	7.6	6.25	120	18.9

Sacacoyo	790.0	18.6	10.5	39.0	675.3	7.6	6.25	120	11.0
San Rafael	713.0	10.8	12.0	112.0	615.3	6.9	6.25	120	3.9
La Palma	750.0	16.7	12.0	60.0	552.7	6.2	6.25	120	10.5
El Rosario	600.0	12.5	9.0	60.0	552.2	6.2	6.25	120	6.3
San Pedro Puxtla	620.0	11.1	9.0	60.0	541.2	6.1	6.25	120	5.0
San Juan Opico	600.0	12.5	9.0	60.0	526.1	5.9	6.25	120	6.5
Santa Clara	596.0	8.6	12.0	120.0	518.2	5.8	6.25	120	2.8
San Miguel Tepezontes	702.8	10.4	34.3	336.0	510.2	5.7	6.25	120	4.7
California	527.8	7.3	12.0	120.0	507.9	5.7	6.25	120	1.6
Santo Domingo de Guzmán	567.0	11.8	9.0	60.0	492.2	5.5	6.25	120	6.2
San Francisco Chinameca	618.5	10.9	12.0	105.0	476.7	5.4	6.25	120	5.6
Cacaopera	873.0	16.1	10.0	78.0	408.3	4.6	6.25	120	11.5
San Cayetano Istepeque	618.0	11.0	12.0	84.0	396.5	4.5	6.25	120	6.6
Tejutla	400.0	10.1	10.0	48.0	344.0	3.9	6.25	120	6.3
Meanguera del Golfo	400.0	6.6	12.0	96.0	333.4	3.7	6.25	120	2.8
Tecoluca	600.0	12.7	10.0	60.0	302.1	3.4	6.25	120	9.4
Nueva Guadalupe	418.6	6.4	10.1	96.0	267.4	3.0	6.25	120	3.4
Arambala	425.7	9.5	12.0	60.0	237.5	2.7	6.25	120	6.9
Tepetitán	190.0	3.1	12.0	90.0	185.4	2.1	6.25	120	1.1
Ayutuxtepeque	206.8	4.9	614.0	60.0	173.1	4.9	6.25	120	0.0
Chilanga	300.0	6.4	10.1	60.0	108.6	1.2	6.25	120	5.2
El Rosario	178.0	3.8	9.8	60.0	103.6	1.2	6.25	120	2.6
Gualococti	251.6	5.4	10.1	60.0	63.8	0.7	6.25	120	4.6
Nuevo Cuscatlán					7.9	0.1	6.25	120	
Total	114,434.3	1,968.5			92,939.3	1,049.6			920.6

La Reestructuración de deudas llevada a cabo por el FIDEMUNI incluyó también deudas de corto plazo, y en el caso de las deudas de largo plazo, en la medida en que los montos a reestructurar eran más altos, mayor era el beneficio, lo cual también dependía del plazo a que había sido contratado el crédito que se estaba cancelando, además de la sustancial baja en la

tasa de interés y que no se cobró ningún tipo de comisión por los trámites de créditos, en vista que la operación fue manejada por el Ex – Banco Multisectorial de Inversiones, con el apoyo técnico de la Dirección General de Contabilidad Gubernamental del Ministerio de Hacienda.

4. También el Sistema FEDECREDITO otorgó un monto importante, siendo el segundo mayor acreedor de las municipalidades al haber otorgado el 26.2% del total de préstamos contratados en el año 2011, habiendo concedido créditos a 84 alcaldías pertenecientes a los 14 departamentos del país por un monto de US\$ 69,405.6 miles, a un plazo promedio de 166.4 meses y un incremento en el monto otorgado de US\$ 21,486.2 miles con respecto al año 2010.

A continuación se presenta el detalle de la distribución por Departamento de los préstamos otorgados por las diferentes instituciones que integran este Sistema en el período que se informa:

Departamento	Miles US\$	%
Usulután	14,419.5	20.8
San Miguel	9,403.8	13.5
Sonsonate	8,368.7	12.1
La Paz	6,695.6	9.6
La Libertad	6,486.3	9.3
San Salvador	5,150.0	7.4
Morazán	4,201.5	6.1
Chalatenango	3,220.2	4.6
Cabañas	3,024.1	4.4
La Unión	2,625.3	3.8
Ahuachapán	2,222.0	3.2
Cuscatlán	2,096.5	3.0
San Vicente	1,024.3	1.5
Santa Ana	467.8	0.7
Total	69,405.6	100.0

Usulután, con el 20.8% del total, presenta el mayor monto, 13 de sus municipios contrataron préstamos con el Sistema FEDECREDITO, destacando entre ellos Jiquilisco con US\$ 4,900.0 miles, Berlín con

US\$ 1,750.2 miles, Santa María con US\$ 1,628.3 miles y Santiago de María con US\$ 1,310.0 miles. En el Departamento de San Miguel, los municipios de Moncagua con US\$ 2,169.9 miles, El Tránsito con US\$ 1,880.4 miles, Lolotique con US\$ 1,777.5 miles y Ciudad Barrios con US\$ 1,614.0 miles son los que contrataron los mayores montos durante 2011.

En lo que se refiere al Departamento de Sonsonate, solo los municipios de Sonsonate con US\$ 6,921.9 miles y Santa Isabel Ishuatán con US\$1,446.8 miles, contrataron créditos durante 2011, con dicho sector de los intermediarios no financieros.

Las Instituciones del Sistema FEDECREDITO que otorgaron los mayores montos en concepto de préstamos durante el año 2011, son las siguientes:

Institución	Miles US\$	%
Caja de Crédito de San Vicente	17,555.6	25.3
Caja de Crédito de Santiago Nonualco	12,609.4	18.1
Caja de Crédito de San Martín	8,037.5	11.6
Caja de Crédito de Sonsonate	5,049.9	7.3
Caja de Crédito de Soyapango	4,728.5	6.8
Caja de Créditos de Usulután	4,020.4	5.8
Resto de Cajas de Crédito	17,404.3	25.1
Total	69,405.6	100.0

5. También durante 2011, municipios importantes del país, a través de la Bolsa de Valores de El Salvador, obtuvieron ingresos mediante Operaciones de Titularización de ingresos futuros, actuando como intermediaria la empresa Hencorp Valores, S.A., la emisión de títulos fue por un monto de US\$ 34,130.0 miles, cuyas condiciones básicas se detallan a continuación:

Municipio	Miles US\$	Tasa	Plazo
San Salvador	20,000.0	6.50	120.0
Antiguo Cuscatlán	10,000.0	6.00	96.0
Santa Tecla	4,130.0	6.00	96.0
Total	34,130.0		

6. Además la Banca Estatal a través del Banco Hipotecario de El Salvador, otorgó préstamos a las municipalidades por un valor de US\$ 31,419.4 miles, equivalentes al 11.9% de la deuda total contratada por las alcaldías en el año 2011, disminuyendo dicho monto con relación al ejercicio 2010 en US 4,571.4 miles.

A continuación se presentan los 15 Municipios que contrataron los mayores montos con dicho banco:

Municipio	Miles US\$	%
Coatepeque	2,200.0	7.0
Tacuba	1,990.6	6.3
Concepción de Oriente	1,557.0	5.0
Ciudad Arce	1,550.0	4.9
San Marcos	1,500.0	4.8
Candelaria de La Frontera	1,300.0	4.1
El Carmen	1,200.0	3.8
Polorós	1,200.0	3.8
Guazapa	900.0	2.9
San Juan Talpa	824.0	2.6
Apastepeque	773.0	2.5
Anamorós	750.0	2.4
San Ignacio	750.0	2.4
San José Guayabal	750.0	2.4
San Pedro Perulapán	700.0	2.2
Resto de Municipios	13,474.8	42.9
Total	31,419.4	100.0

5. Destino de la Deuda Pública Municipal Contratada

CUADRO No. 4

SECTOR MUNICIPAL
DESTINO DE LA DEUDA PÚBLICA MUNICIPAL CONTRATADA
COMPARATIVO 2009/2011
(En Miles de Dólares)

Destino de Créditos	Monto Contratado					
	2009	%	2010	%	2011	%
Consolidación y Reestructuración de Deudas	18,327.5	70.3	71,804.9	53.7	164,870.6	62.3
Infraestructura Vial	1,619.5	6.2	23,553.6	17.6	36,930.0	13.9
Apoyo al Desarrollo Económico	251.2	1.0	10,711.2	8.0	18,546.0	7.0
Infraestructura y Equipamiento para Deportes y Recreación	2,474.0	9.5	9,926.2	7.4	16,299.1	6.2
Fortalecimiento Institucional	178.4	0.7	3,406.4	2.6	9,099.7	3.4
Proyectos de Agua Potable y Alcantarillados	162.7	0.6	4,685.1	3.5	5,452.2	2.1
Proyectos de Electrificación Rural y Urbana	36.4	0.1	1,175.4	0.9	3,545.6	1.3
Otros no Especificados	354.2	1.3	2,167.7	1.6	2,689.7	1.0
Compra de Maquinaria y Equipo	904.1	3.5	2,899.7	2.2	2,270.2	0.9
Proyectos de Vivienda	176.6	0.7	498.2	0.4	1,553.4	0.6
Saneamiento Ambiental y Tratamiento de Desechos Sólidos	1,543.2	5.9	1,750.6	1.3	1,211.5	0.5
Proyectos de Educación			364.6	0.3	1,061.7	0.4
Proyectos Turísticos			7.1	0.0	842.7	0.3
Proyectos de Fortalecimiento del Sector Agrícola	50.0	0.2	84.9	0.1	160.1	0.1
Obras de Mitigación			178.6	0.1	125.0	0.0
Proyectos de Fortalecimiento a la Salud			422.5	0.3		
Total	26,077.8	100.0	133,636.7	100.0	264,657.5	100.0

NOTAS AL ESTADO DE DESTINO DE LA DEUDA PÚBLICA MUNICIPAL CONTRATADA

1. Durante 2011, las municipalidades del país contrataron créditos por un monto de US\$ 264,657.5 miles.

Los fondos provenientes de dichos créditos fueron destinados a cubrir diferentes necesidades y prioridades definidas por las municipalidades que gestionaron dichos préstamos, mencionándose entre

las más importantes las siguientes: consolidación y reestructuración de deudas, proyectos de infraestructura vial, apoyo al desarrollo económico, proyectos relacionados con el desarrollo de infraestructura para deportes, y recreación, entre otros, que en total suman US\$ 236,645.7 miles, equivalentes al 89.4% del monto total contratado durante el ejercicio financiero fiscal de 2011.

2. Para consolidar y reestructurar deudas fue el mayor monto contratado, el cual ascendió a US\$ 164,870.6 miles, representando el 62.3% del total anual. De dicho monto US\$ 10,767.6 miles eran deudas de corto plazo que fueron trasladadas a largo plazo.

A continuación se muestran los seis Departamentos cuyos municipios que los integran contrataron los mayores montos de créditos para consolidar deudas de corto y largo plazo durante 2011 y que representan el 63.9% del valor total:

Departamentos	Destinos Miles US\$		
	Corto Plazo	Largo Plazo	Total
San Salvador	1,305.1	30,452.5	31,757.6
Usulután	973.4	18,522.8	19,496.2
La Libertad	1,866.9	17,343.9	19,210.8
La Unión	808.1	11,128.1	11,936.2
San Miguel	42.1	11,726.0	11,768.1
Santa Ana	3,907.2	7,233.4	11,140.6
Resto de Departamentos (8)	1,864.8	57,696.3	59,561.1
Total	10,767.6	154,103.0	164,870.6

3. A continuación se presentan los Municipios de los Departamentos antes mencionados, que presentan los mayores montos:

a) San Salvador

Municipio	Destinos Miles US \$		
	Corto Plazo	Largo Plazo	Total
San Salvador		20,000.0	20,000.0
Soyapango	147.2	1,531.6	1,678.8
Mejicanos	2.0	1,539.4	1,541.4
Nejapa	192.3	1,115.9	1,308.2
Ciudad Delgado	466.5	634.1	1,100.6
Apopa		1,056.6	1,056.6
Resto de Municipios (9)	497.1	4,574.9	5,072.0
Total	1,305.1	30,452.5	31,757.6

b) Usulután

-Municipio	Destinos Miles US \$		
	Corto Plazo	Largo Plazo	Total
Jiquilisco	242.7	4,635.9	4,878.6
Puerto El Triunfo	127.6	1,923.7	2,051.3
Usulután	85.8	1,832.8	1,918.6
Berlín	276.4	1,419.4	1,695.8
Santiago de María		1,482.3	1,482.3
Resto de Municipios (9)	240.9	7,228.7	7,469.6
Total	973.4	18,522.8	19,496.2

c) La Libertad

Municipio	Destinos Miles US \$		
	Corto Plazo	Largo Plazo	Total
Santa Tecla	824.3	8,691.7	9,516.0
Antiguo Cuscatlán		3,727.1	3,727.1
Quezaltepeque	624.6	948.2	1,572.8
Teotepeque		1,006.6	1,006.6
La Libertad		896.7	896.7
Resto de Municipios (7)	418.0	2,073.6	2,491.6
Total	1,866.9	17,343.9	19,210.8

d) La Unión

Municipio	Destinos Miles US \$		
	Corto Plazo	Largo Plazo	Total
Conchagua		2,196.9	2,196.9
El Carmen		1,986.7	1,986.7
Nueva Esparta		1,187.7	1,187.7
Yucuaiquín		1,180.8	1,180.8
El Sauce		1,173.4	1,173.4
Resto de Municipios (8)	808.1	3,402.6	4,210.7
Total	808.1	11,128.1	11,936.2

e) San Miguel

Municipio	Destinos Miles US \$		
	Corto Plazo	Largo Plazo	Total
San Miguel		2,334.9	2,334.9
Chinameca		1,333.4	1,333.4
Moncagua		1,135.5	1,135.5
El Transito		1,134.8	1,134.8
Lolotique	5.8	1,010.0	1,015.8
Resto de Municipios (8)	36.3	4,777.4	4,813.7
Total	42.1	11,726.0	11,768.1

f) Santa Ana

Municipio	Destinos Miles US \$		
	Corto Plazo	Largo Plazo	Total
Santa Ana	3,788.0	3,525.7	7,313.7
Coatepeque		1,578.4	1,578.4
Texistepeque		960.8	960.8
San Sebastián Salitrillo	115.3	570.7	686.0
Candelaria de la Frontera		347.7	347.7
Resto de Municipios (2)	3.9	250.1	254.0
Total	3,907.2	7,233.4	11,140.6

4. En cuanto a los préstamos cuyos recursos fueron adquiridos para ejecutar proyectos de Infraestructura Vial,

el monto invertido ascendió a US\$ 36,930.0 miles y representa el 14.0% del total de préstamos contratados en 2011. Los proyectos viales ejecutados en las zonas urbanas fueron de US\$ 17,700.0 miles, y en las zonas rurales se invirtieron US\$ 16,096.4 miles, destinándose también para Puentes y Obras de Paso la cantidad de US\$ 3,133.6 miles.

Los departamentos que más recursos invirtieron en este tipo de proyectos, se detallan a continuación:

Departamentos	Monto Miles de US\$	%
Usulután	5,036.7	13.6%
La Paz	4,100.1	11.1%
San Miguel	3,651.9	9.9%
Cabañas	3,606.3	9.8%
Cuscatlán	3,456.7	9.4%
Ahuachapán	2,369.0	6.4%
Sonsonate	2,300.6	6.2%
San Salvador	2,286.7	6.2%
San Vicente	2,179.9	5.9%
La Unión	2,119.0	5.7%
Resto de Departamentos (4)	5,823.0	15.8%
Total	36,930.0	100.0

5. Los municipios que pertenecen a los departamentos antes relacionados que destinaron los montos más relevantes a proyectos de Infraestructura Vial, se detallan a continuación:

Municipio	Infraestructura Vial (Miles de US\$)			Total Miles de US\$	%
	Urbana	Rural	Obras de Paso		
Soyapango	1,988.7			1,988.7	5.4
Ilobasco	597.7	971.6	13.1	1,582.4	4.3
Santiago de María	1,377.2			1,377.2	3.7
Tacuba	155.6	949.5	165.0	1,270.1	3.4
Monte San Juan		1,246.5		1,246.5	3.4
El Tránsito	1,015.0			1,015.0	2.8
Sensuntepeque	755.3	109.7		865.0	2.3
San Ildefonso	863.4			863.4	2.3
Tenancingo	473.2	277.0		750.2	2.0
Concepción Batres	168.7		552.9	721.6	2.0
Cuisnahuat	358.0		353.0	711.0	1.9
Alegria		641.0		641.0	1.7
Paraíso de Osorio		591.7		591.7	1.6
Sesori	232.5	320.5		553.0	1.5
Nueva Granada	347.6	200.2		547.8	1.5
San Juan Tepezontes	30.8	514.2		545.0	1.5
Santa Cruz Michapa	260.7	269.0		529.7	1.4
Olocuilta	269.0	240.0		509.0	1.4
Armenia	500.0			500.0	1.4
San Juan Nonualco	498.0			498.0	1.3
Moncagua		373.6	117.9	491.5	1.3
El Refugio	472.1			472.1	1.3
San Esteban Catarina	60.0	400.4		460.4	1.2
Pasaquina	122.1	320.8		442.9	1.2
Santa Isabel Ishuatán	435.1			435.1	1.2
San Gerardo		110.9	310.9	421.8	1.1
Anamorós		136.5	270.7	407.2	1.1
Resto de Municipios (48)	6,719.3	8,423.3	1,350.1	16,492.7	41.8
Total	17,700.0	16,096.4	3,133.6	36,930.0	100.0

6. En cuanto a los préstamos destinados para Apoyar el Desarrollo Económico, US\$ 6,833.2 miles fueron utilizados en la construcción y mejoramiento de mercados y US\$ 1,712.8 miles en la construcción de parqueos públicos y rastros municipales, ascendiendo el monto total invertido a US\$ 18,546.0 miles, equivalentes al 7.0% del total de créditos contratados durante 2011.

El detalle de los cinco principales departamentos cuyos municipios contrataron deuda para este tipo de obras, se muestran a continuación:

Departamentos	Monto Miles de US\$	%
Sonsonate	8,401.1	45.3
La Paz	2,492.2	13.4
San Salvador	2,238.4	12.1
San Miguel	2,197.1	11.8
La Libertad	1,500.9	8.1
Resto de Departamentos (9)	1,716.3	9.3
Total	18,546.0	100.0

En lo referente a los municipios que presentan los mayores montos, éstos se muestran a continuación:

Municipios	Monto Miles de US\$	%
Sonsonate	8,288.1	44.7
Ciudad Barrios	2,197.1	11.9
San Marcos	1,495.8	8.1
Ciudad Arce	1,413.5	7.6
El Rosario	1,336.8	7.2
Zacatecoluca	987.0	5.3
San Martín	563.9	3.0
Resto de Municipios (31)	2,263.8	12.2
Total	18,546.0	100.0

7. Para inversión en Infraestructura y Equipamiento para el Deporte y Recreación los municipios contrataron un total de US\$ 16,299.1 miles, equivalentes al 6.2% del total de créditos obtenidos durante el ejercicio 2011.

Los Departamentos que agrupan a los municipios que adquirieron los créditos más altos destinados para la ejecución de este tipo de proyectos se muestran a continuación:

Departamentos	Monto Miles de US\$	%
La Libertad	3,853.7	23.7
Chalatenango	2,344.3	14.4
Usulután	2,302.6	14.1
Morazán	2,040.2	12.5
La Paz	1,139.5	7.0
Resto de Departamentos (9)	4,618.8	28.3
Total	16,299.1	100.0

Los municipios de estos departamentos que más recursos invirtieron en Proyectos de Infraestructura y Equipamiento para el Deporte y Recreación son los siguientes:

Municipios	Monto Miles de US\$	%
La Libertad	1,946.1	11.9
San Francisco Gotera	989.8	6.1
Zaragoza	847.3	5.2
La Reina	608.5	3.7
Ozatlán	556.8	3.4
Mercedes Umaña	596.0	3.7
El Carmen, Cuscatlán	561.4	3.4
San José Cancasque	550.0	3.4
Alegría	541.0	3.3
Coatepeque	530.8	3.3
Resto de Municipios (59)	8,571.4	52.6
Total	16,299.1	100.0

8. El resto de recursos, se destinaron a diferentes proyectos encaminados a beneficiar y apoyar a las comunidades, tales como: Proyectos de Fortalecimiento Institucional, Proyectos de Agua Potable y Alcantarillados, Proyectos de Electrificación Rural y Urbana, Compra de Maquinaria y Equipo, Proyectos de Saneamiento Ambiental y manejo de Desechos Sólidos, entre otros. El detalle de los municipios que invirtieron los mayores valores en estos rubros se presentan a continuación:

a) Proyecto de Fortalecimiento Institucional.

Municipios	Monto Miles de US\$	%
Antiguo Cuscatlán	6,018.7	66.1
Guatajiagua	677.6	7.5
Carolina	419.0	4.6
Soyapango	350.0	3.8
Uluzapa	314.7	3.5
Zaragoza	252.2	2.8
Chilanga	227.3	2.5
Concepción de Oriente	219.3	2.4
Resto de Municipios (7)	620.9	6.8
Total	9,099.7	100.0

El monto más representativo lo conforma el presentado por Antigua Cuscatlán, cuyo destino específico es la construcción del Palacio Municipal.

b) Proyectos de suministro de Agua Potable Acueductos y Alcantarillados.

Municipios	Monto Miles de US\$	%
San Jose Guayabal	631.0	11.6
Santo Tomás	543.9	10.0
Tamanique	540.7	9.9
Lolotique	400.4	7.3
Polorós	353.4	6.5
Guatajiagua	319.3	5.9
Moncagua	318.4	5.8
Concepción de Oriente	250.1	4.6
Dolores	205.5	3.8
Texistepeque	204.8	3.7
Resto de Municipios (24)	1,684.7	30.9
Total	5,452.2	100.0

c) Para Proyectos de Electrificación Rural y Urbana

Municipios	Monto Miles de US\$	%
Atiquizaya	764.9	21.6
Tacuba	690.8	19.5
San Francisco Chinameca	586.3	16.5
Teotepeque	299.4	8.5
Chiltiupán	156.8	4.4
Resto de Municipios (18)	1,047.4	29.5
Total	3,545.6	100.0

d) Para compra de Maquinaria y Equipo

Municipios	Monto Miles de US\$	%
Metapán	931.0	41.0
Chalatenango	300.0	13.2
Quezaltepeque	300.0	13.2
San Martín	232.0	10.2
San Luis Talpa	203.6	9.0
Resto de Municipios (5)	303.6	13.4
Total	2,270.2	100.0

e) Para Saneamiento Ambiental y manejo de Desechos Sólidos

Municipios	Monto Miles de US\$	%
Conchagua	327.9	27.1
Chalatenango	241.5	19.9
Santa Elena	128.2	10.6
Olocuilta	100.0	8.2
Resto de Municipios (12)	413.9	34.2
Total	1,211.5	100.0

6. Servicio de la Deuda Pública Municipal por Departamento

CUADRO No. 5						
SECTOR MUNICIPAL						
SERVICIO DE LA DEUDA PÚBLICA MUNICIPAL POR DEPARTAMENTO						
COMPARATIVO 2009/2011						
(En Miles de Dólares)						
Departamento	2009		2010		2011	
	Amortización	Intereses	Amortización	Intereses	Amortización	Intereses
AHUACHAPAN	2,331.8	815.1	6,589.1	872.0	7,580.2	896.0
SANTA ANA	2,703.1	916.2	3,871.1	869.0	9,194.1	925.3
SONSONATE	4,289.0	1,129.5	7,411.0	1,172.7	9,117.3	1,399.8
CHALATENANGO	1,476.0	903.8	3,860.8	906.3	8,105.0	837.4
LA LIBERTAD	4,294.3	2,180.9	8,553.7	1,887.1	16,347.7	2,262.7
SAN SALVADOR	4,988.7	3,126.4	6,896.8	2,889.3	25,964.7	3,213.5
CUSCATLÁN	2,678.6	951.4	4,750.0	1,008.6	8,973.8	998.7
LA PAZ	2,914.6	1,602.6	9,117.1	1,762.7	10,786.5	1,909.5
CABAÑAS	2,193.1	872.9	4,254.1	902.2	9,713.5	906.9
SAN VICENTE	2,047.1	815.0	4,508.2	783.2	7,502.1	756.4
USulután	2,689.7	1,879.0	10,586.9	2,001.6	19,611.8	2,686.2
SAN MIGUEL	2,441.3	2,217.0	9,230.0	2,133.9	14,011.3	2,156.7
MORAZÁN	1,469.4	756.9	3,833.3	688.7	6,965.0	820.9
LA UNIÓN	3,240.5	1,426.5	12,062.6	1,564.7	13,512.7	2,051.0
Total	39,757.2	19,593.2	95,524.7	19,442.0	167,385.7	21,821.0

NOTAS AL ESTADO DEL SERVICIO DE LA DEUDA PÚBLICA MUNICIPAL POR DEPARTAMENTO

1. El monto en concepto de amortización de la deuda durante el 2011, ascendió a US\$ 167,385.7 miles, incrementándose en un 75.2% con respecto a 2010 y en 180.8% con relación al 2009 el efecto de crecimiento ha sido originado principalmente por los procesos de consolidación y reestructuración de deuda llevados a cabo en 2011, siendo el principal el ejecutado a través del Fideicomiso para Reestructuración de Deudas de las Municipalidades (FIDEMUNI), con el cual se reestructuró un total de

US\$ 92,939.3 miles, cuyo monto fue amortizado por las Alcaldías que se acogieron a dicho fideicomiso para cancelar deudas que tenían contratadas con distintas instituciones financieras nacionales, en cuanto a los intereses pagados también mantienen un crecimiento sostenido a lo largo de los años, pero en mucha menor proporción que el crecimiento de los montos amortizados. A continuación se presenta gráficamente el comportamiento en los últimos tres años:

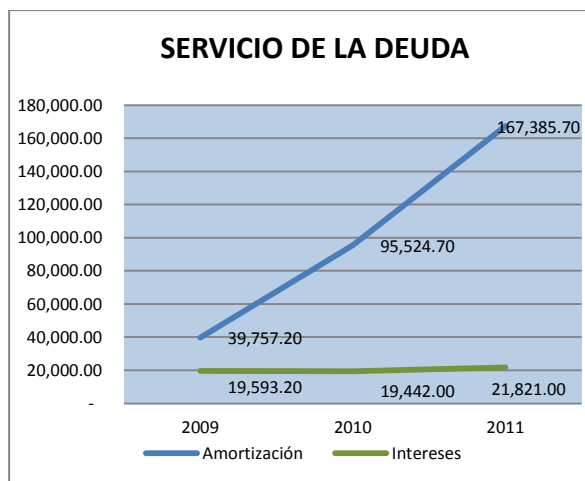

2. En lo que respecta a 2011, las municipalidades cancelaron a diferentes Instituciones Financieras Públicas y Privadas, Empresas y Asociaciones Cooperativas de Ahorro y Entidades Públicas, un monto total de US\$ 189,206.7 miles, del cual US\$ 167,385.7 miles, corresponden a amortización de capital y US\$ 21,821.0 miles a la cancelación de los intereses generados durante el ejercicio.

3. En el transcurso de 2011, se muestra un incremento en los saldos de la deuda con respecto al año 2010, el monto cancelado en concepto de abono a capital se incrementó en US\$ 71,861.0 miles, el pago de intereses resultó mayor en US\$ 2,379.0 miles, es decir un 12.2% más que el año anterior. Esto se explica en gran parte por la contratación de nuevos créditos en 2011 para el refinanciamiento de la deuda.

4. En cuanto a los pagos totales de capital e intereses, los departamentos cuyos municipios erogaron los mayores valores por servicio de deuda son: San Salvador, Usulután, La Libertad, San Miguel, La Unión, La Paz y Cabañas, que en conjunto suman US\$ 125,134.7 miles, equivalentes al 66.1% del total cancelado durante 2011.

Los departamentos que presentan los valores más importantes se detallan a continuación:

Departamentos	Miles de US\$	
	Amortización	Interés
San Salvador	25,964.7	3,213.5
Usulután	19,611.8	2,686.2
La Libertad	16,347.7	2,262.7
San Miguel	14,011.3	2,156.7
La Unión	13,512.7	2,051.0
La Paz	10,786.5	1,909.5
Cabañas	9,713.5	906.9
Resto de Departamentos	57,437.5	6,634.5
Total	167,385.7	21,821.0

5. En el Departamento de San Salvador, sus municipios destinaron para el pago del Servicio de la Deuda el monto de US\$ 29,178.2 miles, equivalentes al 15.4% del total pagado por el sector municipal. El monto cancelado por el municipio de San Salvador representa el 50.4% del total del departamento. A continuación se detallan los municipios que mayores pagos realizaron en el año:

Municipios de San Salvador	Miles de US\$	
	Amortización	Interés
San Salvador	12,842.7	1,871.9
Soyapango	1,808.9	210.1
Mejicanos	1,688.1	118.6
Apopa	1,379.3	102.8
Ciudad Delgado	1,273.5	100.1
San Martín	1,123.6	146.2
Nejapa	940.8	121.4
Resto de Municipios	4,907.8	542.4
Total	25,964.7	3,213.5

6. En Usulután, sus 23 municipios desembolsaron para pago de servicio de la deuda un total de US\$ 22,298.0 miles, equivalentes al 11.8% del total cancelado por el sector municipal por dicho concepto.

El pago realizado por siete de sus municipios representa el 69.7% del total pagado por dicho departamento, lo cual se revela en el siguiente cuadro:

Municipios de Usulután	Miles de US\$	
	Amortización	Interés
Jiquilisco	4,953.4	556.0
Puerto El Triunfo	1,995.5	189.8
Berlín	1,481.1	173.2
Santiago de María	1,398.8	228.7
Estanzuelas	1,441.6	120.3
Usulután	1,392.0	145.0
Santa María	1,324.1	151.9
Resto de Municipios	<u>5,625.3</u>	<u>1,121.3</u>
Total	19,611.8	2,686.2

7. En lo referente al Departamento de La Libertad, los municipios que lo integran destinaron para atender el servicio de la deuda US\$ 18,610.4 miles, equivalente al 9.8% del total erogado por el sector municipal por dicho concepto, donde lo desembolsado por seis de sus municipios representa el 83.0% de dicho total, siendo estos los siguientes:

Municipios de La Libertad	Miles de US\$	
	Amortización	Interés
Antiguo Cuscatlán	4,913.6	539.0
Santa Tecla	5,081.0	344.1
Teotepeque	1,131.0	84.2
La Libertad	1,036.4	153.0
Quezaltepeque	1,056.5	123.3
Zaragoza	819.0	168.1
Resto de Municipios	<u>2,310.2</u>	<u>851.0</u>
Total	16,347.7	2,262.7

8. También los municipios del Departamento de San Miguel, efectuaron pagos importantes en concepto de servicio de la deuda, cuyo valor fue de US\$ 16,168.0 miles, representando el 8.5% del total pagado por el sector municipal. De dicho monto ocho de sus municipios cancelaron el 73.7% del total del departamento, de acuerdo a lo siguiente:

Municipios de San Miguel	Miles de US\$	
	Amortización	Interés
San Miguel	2,755.3	329.6
Chinameca	1,482.4	96.0
Moncagua	1,301.1	166.5
El Tránsito	1,251.9	176.4
Lolotique	1,068.4	147.6
Carolina	951.7	117.3
Quelepa	954.5	76.9
Ciudad Barrios	871.0	171.7
Resto de Municipios	<u>3,375.0</u>	<u>874.7</u>
Total	14,011.3	2,156.7

9. En el Departamento de La Unión, excepto Lislique, todos los municipios desembolsaron en concepto de servicio de la deuda un total de US\$ 15,563.7 miles, equivalentes al 8.2% del monto pagado por el sector municipal.

El detalle de los municipios con mayores valores se muestra a continuación:

Municipios de la Unión	Miles de US\$	
	Amortización	Interés
Conchagua	2,308.3	202.6
El Carmen	2,093.2	175.4
Yucuaiquín	1,423.7	101.8
Nueva Esparta	1,264.3	93.2
El Sauce	1,252.1	84.4
Polorós	1,010.9	66.9
La Unión	959.7	64.5
Resto de Municipios	<u>3,200.5</u>	<u>1,262.2</u>
Total	13,512.7	2,051.0

10. En cuanto al departamento de La Paz, el monto pagado en el ejercicio 2011 por sus municipios, asciende a US\$ 12,696.0 miles, en donde el monto cancelado por seis de ellos representa el

68.4% del total mostrado por el departamento, lo cual se presenta a continuación:

Municipios de La Paz	Miles de US\$	
	Amortización	Interés
Santiago Nonualco	2,384.0	195.7
San Luis La Herradura	1,832.4	171.6
San Luis Talpa	1,224.9	146.7
San Juan Nonualco	954.8	93.4
Santa María Ostuma	822.6	67.7
El Rosario	669.4	117.6
Resto de Municipios	<u>2,898.4</u>	<u>1,116.8</u>
Total	10,786.5	1,909.5

11. En lo que respecta al Departamento de Cabañas, el monto pagado durante el año, por los municipios que lo integran, ascendió a US\$ 10,620.4 miles, en donde el valor cancelado por cuatro de ellos representa el 81.1% del monto total del departamento, cuyo detalle se presenta a continuación:

Municipios de Cabañas	Millones de US\$	
	Amortización	Interés
Sensuntepeque	3,346.6	278.1
Ilobasco	2,540.9	243.5
Victoria	1,050.7	70.2
Dolores	1,010.5	69.1
Resto de Municipios	<u>1,764.8</u>	<u>246.0</u>
Total	9,713.5	906.9

12. A continuación se presenta gráficamente los montos erogados en concepto del servicio de la deuda por departamento en lo que corresponde al ejercicio financiero fiscal de 2011:

**SERVICIO DE LA DEUDA PÚBLICA MUNICIPAL
POR DEPARTAMENTO
DEL 1 DE ENERO AL 31 DE DICIEMBRE DE 2011**

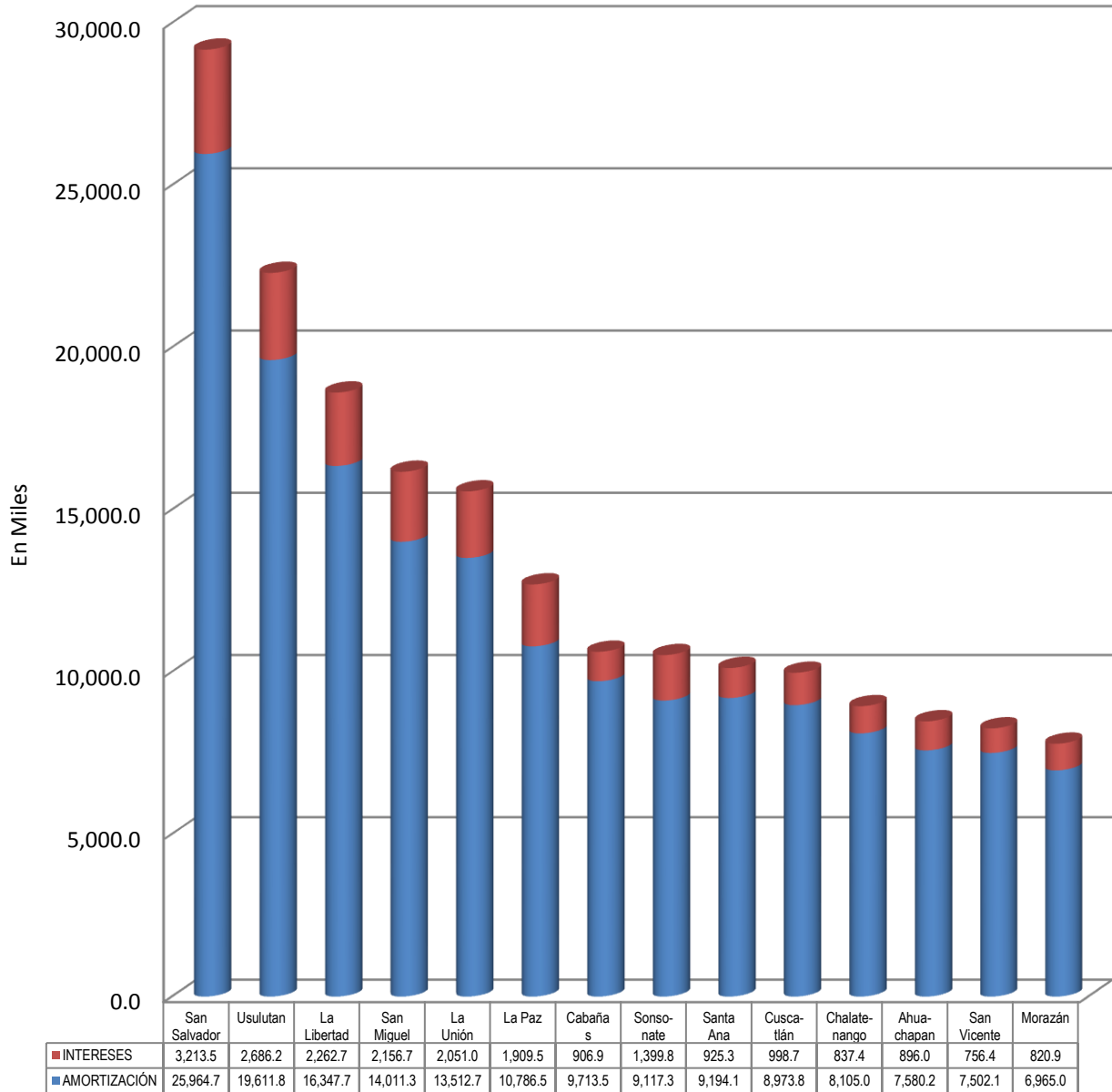

7. Certificaciones de Categorización Emitidas por Departamento para Gestión de Deuda Pública.

CUADRO N° 6					
SECTOR MUNICIPAL					
CATEGORIZACIONES EMITIDAS POR DEPARTAMENTO					
PARA GESTIÓN DE DEUDA PÚBLICA					
DEL 1 DE ENERO AL 31 DE DICIEMBRE DE 2011					
Departamento	Total Solicitudes	Categorización			Solicitudes Denegadas
		A	B	C	
AHUACHAPÁN	12	8	3		1
SANTA ANA	13	10	2	1	
SONSONATE	22	14	4	1	3
CHALATENANGO	27	23	2	1	1
LA LIBERTAD	31	22	8		1
SAN SALVADOR	22	13	6	2	1
CUSCATLÁN	17	12	3	1	1
LA PAZ	41	29	7	2	3
CABAÑAS	18	11	3		4
SAN VICENTE	10	9	1		
USulután	30	17	8	3	2
SAN MIGUEL	23	19	2	1	1
MORAZÁN	24	17	5	1	1
LA UNIÓN	22	12	4	3	3
Total	312	216	58	16	22

CERTIFICACIONES DE CATEGORIZACIÓN EMITIDAS POR DEPARTAMENTO PARA GESTIÓN DE DEUDA PÚBLICA MUNICIPAL

1. De acuerdo a lo establecido en el Art. 7 de la Ley Reguladora de Endeudamiento Público Municipal, el Ministerio de Hacienda, a través de la Dirección General de Contabilidad Gubernamental, tiene la responsabilidad de la emisión de las Certificaciones de Categoría que soliciten los gobiernos locales del país, para iniciar cualquier gestión de endeudamiento.

2. En ese orden durante el transcurso del año 2011, dicha Dirección recibió de parte de los municipios un total de 312 solicitudes de Certificación de Categoría, de las cuales 216 fueron certificadas con categoría "A", representando el 69.2% del total de solicitudes, lo cual indica que los municipios con esta categoría

pueden aplicar a la contratación de créditos para cualquier fin, sin exceder los límites que establece la Ley; 58 solicitudes fueron certificadas con categoría "B", representando el 18.6% del total de solicitudes, indicando que estos municipios pueden contratar deuda, siempre y cuando el o los proyectos a financiar les genere un retorno que signifique una mejoría en sus indicadores financieros y/o se considerará dentro del Plan la Reestructuración de Pasivos; asimismo 16 municipios fueron certificados con categoría "C", que representan el 5.1% del total de solicitudes; según lo establecido en la Ley, estas municipalidades no tiene capacidad de endeudamiento y deberán diseñar y ejecutar un plan que fortalezca sus finanzas, pudiendo

considerarse dentro del mismo, la reestructuración de pasivos. También se denegaron 22 solicitudes de emisión de Certificación de Categoría, que representan el 7.1% restante del total de solicitudes. Estas solicitudes fueron denegadas en virtud de que las municipalidades solicitantes no cumplieron con lo establecido por la Ley, al no disponer de la información contable actualizada al período requerido que permitiera la emisión de la Certificación de Categorización.

3. Asimismo las solicitudes de Categorización denegadas, en 2011 se incrementaron en un 100% con respecto a 2010, siendo la causa principal el no presentar la información financiera tal como lo establece la Ley de Endeudamiento Público Municipal.

4. Las certificaciones de categorización emitidas en los últimos cuatro años, se observa la misma tendencia en cuanto a cantidad emitida, con excepción del ejercicio 2009, que presenta una disminución significativa con relación a los

demás ejercicios, esto debido a que en dicho año se llevaron a cabo elecciones de Alcaldes y Diputados, y estaba vigente la disposición establecida en el Decreto Legislativo No. 536, publicado en el Diario Oficial No. 36, Tomo 378 de fecha 21 de febrero 2008, mediante la cual se prohibió a los gobiernos locales, la adquisición de préstamos, durante los 180 días anteriores a la finalización del período para el cual fueron electos los Concejos Municipales, dicha situación originó que en ese año disminuyeran las certificaciones emitidas en un 128.2% y en un 114.8% con respecto a 2010 y 2011, respectivamente, tal como se presenta a continuación:

Categoría	2011	2010	2009	2008
A	216	237	65	216
B	58	62	62	77
C	16	9	8	7
Totales	290	308	135	300

CERTIFICACIONES DE CATEGORIZACIÓN EMITIDAS POR TRIMESTRE PERIODO 2008 / 2011

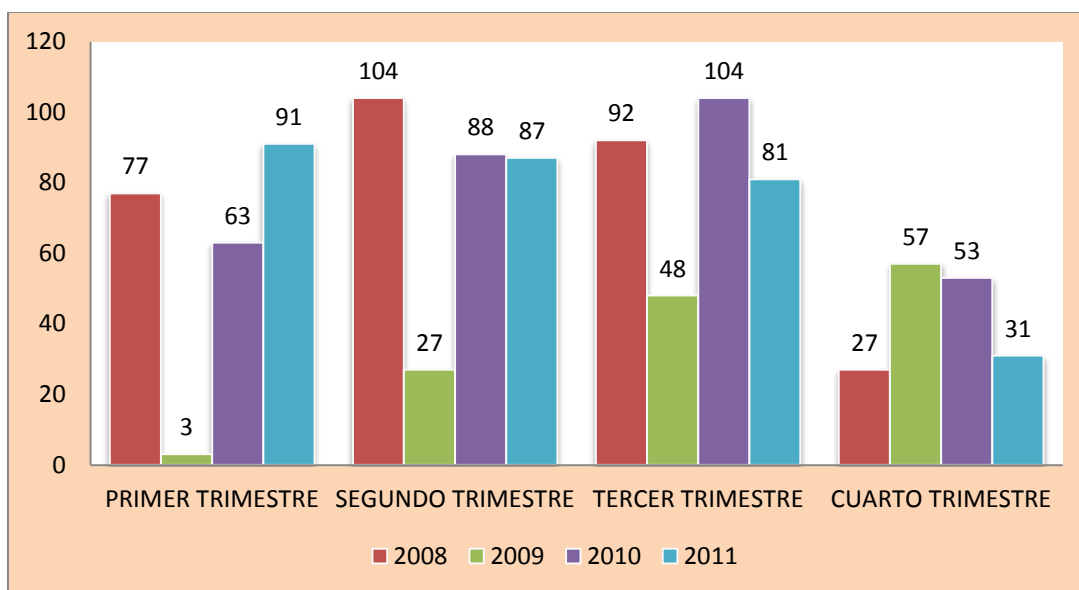

5. Es importante destacar que los municipios, al momento de hacer la solicitud de emisión de Certificación de Categoría, requieren la emisión de más de un documento original, siendo el caso que en el 2011 un total de 75 municipios solicitaron más de un documento original, presentándose a continuación aquellos que requirieron mayor cantidad:

Municipio	Cantidad Solicitada
Jiquilisco	35 originales
Santa Rosa de Lima	20 originales
Cuidad Barrios	12 originales
Sonsonate	10 originales
Quezaltepeque	9 originales
Santiago de María	8 originales
Ereguayquín	8 originales
El Tránsito	7 originales
Sonsonate	7 originales
El Divisadero	6 originales
Concepción Batres	6 originales
Moncagua	6 originales
Huizucar	6 originales
Santa María	6 originales
San Martín	6 originales
Santo Tomás	6 originales



Ministerio de Hacienda
Gobierno de El Salvador



APENDICE

ESTADOS DE LA DEUDA PÚBLICA MUNICIPAL EXTERNA E INTERNA

AL 31 DE DICIEMBRE DE 2011

SECTOR MUNICIPAL
ESTADO DEMOSTRATIVO DE LA DEUDA PÚBLICA MUNICIPAL EXTERNA E INTERNA
AL 31 DE DICIEMBRE DE 2011
(En Miles de Dólares)

FINANCIAMIENTO	SALDO AL 31/12/2010	DESEMBOLSOS	VALOR AMORTIZADO	SALDO AL 31/12/2011
<u>DEUDA EXTERNA</u>	<u>3,504.8</u>	<u>0.0</u>	<u>1,160.0</u>	<u>2,344.8</u>
<u>Empréstitos de Organismos Multilaterales</u>	<u>3,504.8</u>	<u>0.0</u>	<u>1,160.0</u>	<u>2,344.8</u>
Banco Centroamericano de Integración Económica (BCIE)	3,504.8	0.0	1,160.0	2,344.8
<u>DEUDA INTERNA</u>	<u>202,895.1</u>	<u>263,277.3</u>	<u>166,225.7</u>	<u>299,946.7</u>
<u>Empréstitos del Gobierno Central</u>	<u>13,279.8</u>	<u>0.0</u>	<u>418.1</u>	<u>12,861.7</u>
Ministerio de Hacienda	13,279.8	0.0	418.1	12,861.7
<u>Empréstitos de Instituciones Descentralizadas no Empresarial</u>	<u>0.0</u>	<u>26.0</u>	<u>5.6</u>	<u>20.4</u>
Fideicomiso CARE-COMURES	0.0	26.0	5.6	20.4
<u>Empréstitos de Empresas Públicas Financieras</u>	<u>38,892.0</u>	<u>125,448.6</u>	<u>45,499.3</u>	<u>118,841.3</u>
Banco Hipotecario de El Salvador, S.A.	38,892.0	32,509.3	39,644.2	31,757.1
Fideicomiso de Reestructuración de Deudas de las Municipalidades	0.0	92,939.3	5,855.1	87,084.2
<u>Empréstitos de Empresas Privadas No Financieras</u>	<u>854.9</u>	<u>473.2</u>	<u>8.4</u>	<u>1,319.7</u>
HOLCIM El Salvador.	830.0	0.0	0.0	830.0
Golden Will Industrial Limited, S.A. de C.V.	24.9	0.0	8.4	16.5
Inversiones M.J. S.A de C.V.	0.0	473.2	0.0	473.2

	SALDO AL 31/12/2010	DESEMBOLSOS	VALOR AMORTIZADO	SALDO AL 31/12/2011
<u>Empréstitos de Empresas Privadas Financieras</u>	<u>149,868.4</u>	<u>103,199.5</u>	<u>118,337.0</u>	<u>134,730.9</u>
Bancos de los Trabajadores	44,720.2	25,282.7	32,865.1	37,137.8
Banco Izalqueño de los Trabajadores, S.C. de R.L. de C.V.	6,658.3	7,053.5	4,305.4	9,406.4
Banco de Cooperación Financiera de los Trabajadores, S.C. de R.L. de C.V.	1,023.8	1,289.9	813.0	1,500.7
Banco de los Trabajadores Salvadoreños, S.C. de R.L. de C.V.	8,394.4	4,520.9	6,826.2	6,089.1
Banco de los Trabajadores de San Miguel,	0.0	320.0	9.4	310.6
Multi Inversiones Banco Cooperativo de los Trabajadores, S.C. de R.L. de C.V.	16,581.8	9,989.7	12,828.7	13,742.8
Primer Banco de los Trabajadores, S.C. de R.L. de C.V.	12,061.9	1,928.7	8,078.8	5,911.8
Primer Banco de los Trabajadores de Santa Ana, S.C. de R.L. de C.	0.0	180.0	3.6	176.4
Bancos Privados	48,986.4	10,203.7	48,335.7	10,854.4
Banco Agrícola, S.A.	103.9	0.0	57.7	46.2
Banco HSBC Salvadoreño, S.A.	2,359.1	906.4	2,711.9	553.6
Banco ProCredit, S.A.	6,332.6	0.0	6,228.7	103.9
Banco Promérica, S.A.	10,548.9	8,797.3	10,026.9	9,319.3
Banco Citibank El Salvador, S.A.	29,582.3	0.0	29,216.4	365.9
Scotiabank de El Salvador, S.A.	59.6	0.0	59.6	0.0
Banco de América Central, S.A.	0.0	500.0	34.5	465.5

	SALDO AL 31/12/2010	DESEMBOLSOS	VALOR AMORTIZADO	SALDO AL 31/12/2011
Sistema FEDECREDITO	55,301.2	66,778.1	36,107.5	85,971.8
Caja de Crédito de Acajutla	830.5	250.0	349.8	730.7
Caja de Crédito de Ahuachapán	837.3	665.4	540.2	962.5
Caja de Crédito de Armenia	0.0	120.0	2.9	117.1
Caja de Crédito de Atiquizaya	243.4	125.0	247.2	121.2
Caja de Crédito de Berlin	0.0	160.0	1.0	159.0
Caja de Crédito de Candelaria de La Frontera	80.0	0.0	2.2	77.8
Caja de Crédito de Chalchuapa	283.9	387.9	292.0	379.8
Caja de Crédito de Colón	59.0	0.0	59.0	0.0
Caja de Crédito de Concepción Batres	2,779.7	3,086.9	2,110.6	3,756.0
Caja de Crédito de Ilobasco	462.8	500.0	471.6	491.2
Caja de Crédito de Jucuapa	115.4	300.0	8.6	406.8
Caja de Crédito de La Unión	0.0	328.1	5.0	323.1
Caja de Crédito de San Agustín	0.0	290.0	6.2	283.8
Caja de Crédito de San Alejo	0.0	93.5	2.5	91.0

	SALDO AL 31/12/2010	DESEMBOLSOS	VALOR AMORTIZADO	SALDO AL 31/12/2011
Caja de Crédito de San Francisco Gotera	174.9	100.0	38.9	236.0
Caja de Crédito de San Ignacio	932.7	651.5	403.4	1,180.8
Caja de Crédito de San Martín	5,338.6	7,923.3	3,670.9	9,591.0
Caja de Crédito de San Pedro Nonualco	99.8	700.0	12.4	787.4
Caja de Crédito de San Sebastian	0.0	695.0	10.6	684.4
Caja de Crédito de San Vicente	13,664.6	17,383.7	10,555.9	20,492.4
Caja de Crédito de Santa Ana	1,611.3	897.8	1,224.1	1,285.0
Caja de Crédito de Santa Rosa de Lima	0.0	135.0	0.0	135.0
Caja de Crédito de Sonsonate	7,380.1	5,254.4	3,537.8	9,096.7
Caja de Crédito de Soyapango	3,021.7	4,728.4	2,530.2	5,219.9
Caja de Crédito de Tonacatepeque	0.0	400.0	6.5	393.5
Caja de Crédito de Usulután	6,608.8	4,091.2	3,681.4	7,018.6
Caja de Crédito de Zacatecoluca	1,917.1	3,045.6	980.6	3,982.1
Caja de Crédito Metropolitana	71.4	1,600.0	91.6	1,579.8
Caja de Crédito Nueva Concepción	92.9	0.0	92.9	0.0

	SALDO AL 31/12/2010	DESEMBOLSOS	VALOR AMORTIZADO	SALDO AL 31/12/2011
Caja de Crédito Santiago Nonualco	8,695.3	12,865.4	5,171.5	16,389.2
Cooperativas de Ahorro y Crédito	860.6	935.0	1,028.7	766.9
Asociación Cooperativa de Aprovisionamiento, Ahorro y Crédito, Consumo, Comercialización y de Profesionales Siglo XXI de R.L.	651.2	0.0	622.0	29.2
Asociación Cooperativa de Ahorro y Crédito del Sistema COFICOL de R.L.	23.1	0.0	11.9	11.2
Asociación Cooperativa de Ahorro y Crédito de Empleados de Salud de Occidente de R.L.	5.2	0.0	5.2	0.0
Asociación Cooperativa de Ahorro, Crédito y Consumo de Metapán de R.L.	181.1	935.0	389.6	726.5
<u>Obligaciones por Operaciones de Titularización</u>	<u>0.0</u>	<u>34,130.0</u>	<u>1,957.3</u>	<u>32,172.7</u>
Hencorp Valores, S.A.	0.0	34,130.0	1,957.3	32,172.7
<u>TOTAL DEUDA MUNICIPAL</u>	<u>206,399.9</u>	<u>263,277.3</u>	<u>167,385.7</u>	<u>302,291.5</u>

DIRECCIÓN GENERAL DE CONTABILIDAD GUBERNAMENTAL: San Salvador, 22 de marzo de 2012

SECTOR MUNICIPAL
ESTADO DEMOSTRATIVO DE LA DEUDA PÚBLICA MUNICIPAL POR MUNICIPIO
AL 31 DE DICIEMBRE DE 2011
(En Miles de Dólares)

Departamento/Municipio	Saldo al 31/12/2010	Desembolsos	Valor Amortizado	Saldo al 31/12/2011
AHUACHAPÁN	<u>8,955.5</u>	<u>11,261.0</u>	<u>7,580.2</u>	<u>12,636.3</u>
Ahuachapán	943.7	1,122.3	1,007.6	1,058.4
Apaneca	1,034.1	1,403.0	1,182.8	1,254.3
Atiquizaya	1,020.5	1,752.5	1,148.0	1,625.0
El Refugio	894.9	1,450.0	926.1	1,418.8
Guaymango	1,050.7	988.5	1,111.6	927.6
Jujutla	1,308.4		39.7	1,268.7
San Francisco Menéndez	282.2	675.8	394.9	563.1
San Lorenzo, Ahuchapán	964.5	1,015.3	1,024.3	955.5
San Pedro Puxtla	339.5	1,031.2	609.2	761.5
Tacuba		1,822.4	103.5	1,718.9
Turín	1,117.0		32.5	1,084.5
SANTA ANA	<u>9,245.3</u>	<u>15,085.7</u>	<u>9,194.1</u>	<u>15,136.9</u>
Candelaria de La Frontera	387.4	1,190.0	544.3	1,033.1
Coatepeque	1,636.4	2,226.7	1,938.0	1,925.1
Chalchuapa	77.9	41.6	87.7	31.8
El Porvenir	253.7		98.4	155.3
Masahuat		225.1	45.7	179.4
Metapán	1,456.3	935.0	482.2	1,909.1
San Sebastián Salitrillo	620.5	1,758.2	721.3	1,657.4
Santa Ana	3,821.5	7,350.6	4,168.0	7,004.1
Texistepeque	991.6	1,358.5	1,108.5	1,241.6
SONSONATE	<u>13,169.3</u>	<u>16,639.6</u>	<u>9,117.3</u>	<u>20,691.6</u>
Acajutla	2,640.9	2,611.3	2,804.1	2,448.1
Armenia	968.1	592.7	259.7	1,301.1
Caluco	705.0	152.0	25.3	831.7

Departamento/Municipio	Saldo al 31/12/2010	Desembolsos	Valor Amortizado	Saldo al 31/12/2011
Cuisnahuat		888.0	18.6	869.4
Santa Isabel Ishuatán	849.4	1,446.7	877.9	1,418.2
Juayúa	797.8		209.0	588.8
Salcoatitán	71.1	185.0	78.5	177.6
San Antonio del Monte	1,286.5	1,350.6	1,199.7	1,437.4
San Julián	535.5	389.6	214.9	710.2
Santa Catarina Masahuat	955.6	1,250.0	984.3	1,221.3
Santo Domingo de Guzmán	447.7	562.4	550.1	460.0
Sonsonate	2,275.0	5,307.0	178.0	7,404.0
Sonzacate	1,636.7	1,904.3	1,717.2	1,823.8
CHALATENANGO	<u>8,881.0</u>	<u>11,414.2</u>	<u>8,105.0</u>	<u>12,190.2</u>
Agua Caliente	945.3		57.3	888.0
Azacualpa	360.0		22.1	337.9
Comalapa	500.0	800.0	504.0	796.0
Chalatenango	3,010.3	3,506.1	3,230.5	3,285.9
Dulce Nombre de María	1,190.0	1,292.3	1,222.9	1,259.4
El Paraíso	179.2		81.6	97.6
La Palma	632.5	552.6	652.7	532.4
La Reina		1,362.9	7.9	1,355.0
Las Vueltas	23.1		11.9	11.2
Ojos de Agua		472.7	40.1	432.6
Potonico		104.9	17.0	87.9
San Antonio de la Cruz	24.9		8.4	16.5
San Fernando, Chalatenango	98.4		52.3	46.1
San Francisco Lempa	39.0	125.0	60.2	103.8
San Francisco Morazán	52.8	344.3	155.2	241.9
San Ignacio		248.9	153.9	95.0
San José Cancasque		347.2	6.1	341.1
San José Las Flores	129.8		53.9	75.9

Departamento/Municipio	Saldo al 31/12/2010	Desembolsos	Valor Amortizado	Saldo al 31/12/2011
San Luis del Carmen	187.7		32.4	155.3
San Miguel de Mercedes	268.1	673.9	280.8	661.2
San Rafael	609.4	615.3	658.0	566.7
Santa Rita	258.1	624.1	403.9	478.3
Tejutla	372.4	344.0	391.9	324.5
LA LIBERTAD	<u>19,670.9</u>	<u>34,952.2</u>	<u>16,347.7</u>	<u>38,275.4</u>
Antiguo Cuscatlán	4,623.0	10,000.0	4,913.6	9,709.4
Ciudad Arce		1,500.3	177.3	1,323.0
Comasagua	67.8		51.0	16.8
Chiltiupán	85.1	445.2	141.3	389.0
Huizúcar	1,507.9	455.4	54.7	1,908.6
Jicalapa	540.3	372.4	23.8	888.9
La Libertad	939.0	3,171.6	1,036.3	3,074.3
Nuevo Cuscatlán	1,007.8	7.9	26.3	989.4
Santa Tecla	4,836.1	9,539.7	5,081.0	9,294.8
Quezaltepeque	968.7	1,899.8	1,056.5	1,812.0
Sacacoyo	693.2	1,505.0	757.0	1,441.2
San José Villanueva	34.8		34.8	0.0
San Juan Opico	549.7	726.1	587.6	688.2
San Matías	77.7	280.0	128.6	229.1
San Pablo Tacachico	166.7		62.8	103.9
Tamanique	769.2	1,010.5	122.0	1,657.7
Talnique	113.6	118.4	119.2	112.8
Teotepeque	1,076.2	1,549.1	1,131.0	1,494.3
Tepecoyo	869.3	247.0	23.9	1,092.4
Zaragoza	744.8	2,123.8	819.0	2,049.6
SAN SALVADOR	<u>35,309.6</u>	<u>37,588.8</u>	<u>25,964.7</u>	<u>46,933.7</u>
Aguilares	739.9	734.3	790.4	683.8

Departamento/Municipio	Saldo al 31/12/2010	Desembolsos	Valor Amortizado	Saldo al 31/12/2011
Apopa	1,292.1	1,064.8	1,379.3	977.6
Ayutuxtepeque	176.0	173.1	188.3	160.8
Cuscatancingo	793.8	1,049.1	876.1	966.8
El Paisnal		200.0	13.7	186.3
Guazapa	238.1	1,323.4	789.3	772.2
Ilopango	232.1		98.2	133.9
Mejicanos	1,606.4	1,568.0	1,688.2	1,486.2
Nejapa	916.2	1,500.0	940.8	1,475.4
Rosario de Mora	1,646.2	50.0	345.8	1,350.4
San Marcos		489.0	112.9	376.1
San Martín	1,073.3	2,000.0	1,123.6	1,949.7
San Salvador	22,184.4	20,000.0	12,842.7	29,341.7
Santiago Texacuangos	804.7	786.2	853.6	737.3
Santo Tomás	809.2	1,500.0	826.9	1,482.3
Soyapango	1,593.1	4,037.2	1,808.9	3,821.4
Tonacatepeque	12.5		12.5	0.0
Ciudad Delgado	1,191.6	1,113.7	1,273.5	1,031.8
CUSCATLÁN	<u>9,365.2</u>	<u>12,465.8</u>	<u>8,973.8</u>	<u>12,857.2</u>
Candelaria	871.0		145.6	725.4
Cojutepeque	1,201.7	981.8	1,105.9	1,077.6
El Carmen, Cuscatlán	454.7	1,200.0	559.3	1,095.4
El Rosario, Cuscatlán	440.2	811.0	620.9	630.3
Monte San Juan	136.1	1,246.5	171.4	1,211.2
Oratorio de Concepción	1,350.6	1,348.3	1,411.6	1,287.3
San Bartolomé Perulapán	880.0	93.7	40.8	932.9
San Cristobal	1,720.7	1,737.1	1,846.4	1,611.4
San José Guayabal	101.1	693.9	182.3	612.7
San Pedro Perulapán	234.2	1,054.3	681.3	607.2
San Ramón	489.3	855.7	510.3	834.7

Departamento/Municipio	Saldo al 31/12/2010	Desembolsos	Valor Amortizado	Saldo al 31/12/2011
Santa Cruz Analquito	191.2	317.9	223.4	285.7
Santa Cruz Michapa	549.2	640.8	681.6	508.4
Tenancingo	745.2	1,484.8	793.0	1,437.0
LA PAZ	<u>16,322.1</u>	<u>20,678.8</u>	<u>10,786.5</u>	<u>26,214.4</u>
Cuyultitán		227.5	21.3	206.2
El Rosario, La Paz	601.8	2,170.2	669.4	2,102.6
Jerusalén	222.0	536.3	238.7	519.6
Mercedes La Ceiba	40.6	633.0	299.2	374.4
Olocuilta	1,683.4	1,050.0	74.2	2,659.2
Paraíso de Osorio		593.9	49.0	544.9
San Antonio Masahuat	966.8		48.2	918.6
San Francisco Chinameca	438.3	1,069.7	490.5	1,017.5
San Juan Nonualco	866.2	1,270.0	954.8	1,181.4
San Juan Talpa	408.1	824.0	465.9	766.2
San Juan Tepezontes		661.4	19.7	641.7
San Luis Talpa	1,143.4	2,145.1	1,224.9	2,063.6
San Miguel Tepezontes	521.4	839.2	570.0	790.6
San Pedro Masahuat	729.1	278.9	191.4	816.6
San Pedro Nonualco	505.0	787.8	91.8	1,201.0
San Rafael Obrajuelo	1,467.2	116.0	53.0	1,530.2
Santa María Ostuma	769.2	849.7	822.6	796.3
Santiago Nonualco	2,195.1	2,826.3	2,384.0	2,637.4
Zacatecoluca	2,064.0	1,650.0	285.5	3,428.5
San Luis La Herradura	1,700.5	2,149.8	1,832.4	2,017.9
CABAÑAS	<u>8,694.8</u>	<u>14,337.0</u>	<u>9,713.5</u>	<u>13,318.3</u>
Cinquera		500.0	11.1	488.9
Guacotecti	629.5	1,074.0	758.4	945.1
Ilobasco	2,348.7	4,091.2	2,540.9	3,899.0

Departamento/Municipio	Saldo al 31/12/2010	Desembolsos	Valor Amortizado	Saldo al 31/12/2011
Jutiapa	21.3	410.2	59.5	372.0
San Isidro, Cabañas	866.2	1,451.2	935.9	1,381.5
Sensuntepeque	3,054.7	4,405.6	3,346.6	4,113.7
Víctoria	883.4	1,225.5	1,050.7	1,058.2
Dolores	891.0	1,179.3	1,010.4	1,059.9
SAN VICENTE	<u>7,290.8</u>	<u>9,776.8</u>	<u>7,502.1</u>	<u>9,565.5</u>
Apastepeque	441.5	1,006.1	709.6	738.0
Guadalupe	842.8		30.3	812.5
San Cayetano Istepeque	414.3	828.8	463.1	780.0
Santa Clara	520.6	679.2	551.7	648.1
Santo Domingo		205.4	13.7	191.7
San Esteban Catarina	52.6	158.0	68.8	141.8
San Ildefonso	870.5	1,780.0	923.8	1,726.7
San Lorenzo, San Vicente	65.8	201.8	152.8	114.8
San Sebastián	573.5	1,198.0	974.4	797.1
San Vicente	2,024.3	1,999.6	2,018.4	2,005.5
Tecoluca	341.1	557.7	386.4	512.4
Tepetitán	181.8	185.4	192.0	175.2
Verapaz	962.0	976.8	1,017.1	921.7
USULUTÁN	<u>21,809.2</u>	<u>29,239.8</u>	<u>19,611.8</u>	<u>31,437.2</u>
Alegría		1,209.7	17.7	1,192.0
Berlín	1,455.5	1,750.2	1,481.1	1,724.6
California	516.2	603.0	529.0	590.2
Concepción Batres	203.5	1,000.0	40.1	1,163.4
El Triunfo	1,098.1	1,209.9	1,166.7	1,141.3
Ereguayquín	845.8	1,422.1	922.5	1,345.4
Estanzuelas	1,382.5	1,423.7	1,441.6	1,364.6

Departamento/Municipio	Saldo al 31/12/2010	Desembolsos	Valor Amortizado	Saldo al 31/12/2011
Jiquilisco	4,842.8	4,934.0	4,953.4	4,823.4
Jucuapa	1,021.2		28.4	992.8
Jucuarán	221.6	700.3	189.5	732.4
Mercedes Umaña	422.1	1,422.2	551.6	1,292.7
Nueva Granada		561.4	23.4	538.0
Ozatlán		551.3	109.5	441.8
Puerto El Triunfo	2,160.8	2,051.3	1,995.5	2,216.6
San Agustín		421.5	8.3	413.2
San Buenaventura	705.5	712.3	752.0	665.8
San Dionisio	285.1	1,018.0	354.7	948.4
Santa Elena	789.2	1,429.3	851.1	1,367.4
San Francisco Javier	1,100.0		37.1	1,062.9
Santa María	1,300.1	1,628.3	1,324.1	1,604.3
Santiago de María	1,335.2	2,882.3	1,398.8	2,818.7
Tecapán	687.0	9.5	43.7	652.8
Usulután	1,437.0	2,299.5	1,392.0	2,344.5
SAN MIGUEL	<u>20,732.4</u>	<u>20,112.9</u>	<u>14,011.3</u>	<u>26,834.0</u>
Carolina	914.9	1,122.5	951.8	1,085.6
Ciudad Barrios	738.5	2,450.3	871.0	2,317.8
Comacarán	579.4	836.6	598.3	817.7
Chapeltique	426.7	779.2	471.5	734.4
Chinameca	1,359.8	1,337.2	1,482.4	1,214.6
Chirilagua	627.3	653.3	265.7	1,014.9
El Tránsito	1,217.7	2,280.4	1,251.9	2,246.2
Lolotique	1,024.7	1,777.5	1,068.4	1,733.8
Moncagua	1,234.9	2,010.8	1,301.1	1,944.6
Nueva Guadalupe	272.8	653.4	328.1	598.1
Nuevo Edén de San Juan	822.9		130.9	692.0
Quelepa	898.7	936.3	954.5	880.5
San Antonio	739.1	1,000.0	753.9	985.2

Departamento/Municipio	Saldo al 31/12/2010	Desembolsos	Valor Amortizado	Saldo al 31/12/2011
San Gerardo	385.8	942.8	423.5	905.1
San Jorge	1,210.3		77.0	1,133.3
San Luis de La Reina	76.6		76.6	0.0
San Miguel	5,970.1	2,340.9	2,755.3	5,555.7
San Rafel Oriente	1,783.7		81.9	1,701.8
Sesori	448.5	559.8	123.5	884.8
Uluazapa		431.9	44.0	387.9
MORAZÁN	<u>6,831.5</u>	<u>12,264.0</u>	<u>6,965.0</u>	<u>12,130.5</u>
Arambala	249.5	237.4	275.1	211.8
Cacaopera	453.5	828.4	502.8	779.1
Chilanga	129.5	352.7	179.0	303.2
El Divisadero	1,284.1	1,524.8	1,357.7	1,451.2
El Rosario, Morazán	108.3	103.6	116.7	95.2
Gualococti	74.1	503.8	84.0	493.9
Guatajiagua		1,005.5	28.5	977.0
Jocoaitique	587.5	414.8	657.7	344.6
Jocoro	468.7	647.0	538.6	577.1
Lolotiquillo	738.3	893.5	755.6	876.2
Meanguera	763.0	859.0	848.5	773.5
Perquín	154.2	338.9	197.1	296.0
San Carlos	304.6	518.1	308.4	514.3
San Fernando, Morazán	67.5		22.3	45.2
San Francisco Gotera		1,000.0	19.8	980.2
San Simón	570.0	630.0	103.8	1,096.2
Sociedad	327.6	975.5	458.7	844.4
Torola	403.4	560.0	414.4	549.0
Yamabal		550.0	59.2	490.8
Yoloaiquín	147.7	321.0	37.1	431.6

Departamento/Municipio	Saldo al 31/12/2010	Desembolsos	Valor Amortizado	Saldo al 31/12/2011
LA UNIÓN	<u>20,122.3</u>	<u>17,460.7</u>	<u>13,512.7</u>	<u>24,070.3</u>
Anamorós	61.8	750.0	150.9	660.9
Bolívar	1,097.2	483.0	36.9	1,543.3
Concepción de Oriente	349.1	1,473.1	880.4	941.8
Conchagua	2,211.7	2,717.2	2,308.2	2,620.7
El Carmen, La Unión	1,991.1	2,000.7	2,093.2	1,898.6
El Sauce	1,166.0	1,181.0	1,252.2	1,094.8
Intipucá	212.0	700.0	341.8	570.2
La Unión	921.7	777.1	959.7	739.1
Meanguera del Golfo	314.8	333.4	336.0	312.2
Nueva Esparta	1,205.7	1,192.8	1,264.2	1,134.3
Pasaquina	2,196.9	450.0	67.6	2,579.3
Polorós	200.9	1,882.5	1,010.9	1,072.5
San Alejo	1,183.1	395.0	331.4	1,246.7
San José Las Fuentes	386.0	200.0	110.7	475.3
Santa Rosa de Lima	4,546.7	445.3	177.3	4,814.7
Yayantique	749.0	1,082.0	767.5	1,063.5
Yucuaiquín	1,328.6	1,397.6	1,423.8	1,302.4
<u>TOTAL DEUDA MUNICIPAL</u>	<u>206,399.9</u>	<u>263,277.3</u>	<u>167,385.7</u>	<u>302,291.5</u>

DIRECCIÓN GENERAL DE CONTABILIDAD GUBERNAMENTAL: San Salvador, 22 de marzo de 2012

SECTOR MUNICIPAL
ESTADO DEMOSTRATIVO DEL SERVICIO DE LA DEUDA PÚBLICA MUNICIPAL POR MUNICIPIO
QUINQUENIO 2007 - 2011
(En Miles de Dólares)

DEPARTAMENTO/ MUNICIPIO	2007		2008		2009		2010		2011	
	AMORTIZACIÓN	INTERESES	AMORTIZACIÓN	INTERESES	AMORTIZACIÓN	INTERESES	AMORTIZACIÓN	INTERESES	AMORTIZACIÓN	INTERESES
AHUACHAPÁN	1,607.4	343.0	2,607.0	537.9	2,331.8	815.1	6,589.1	872.0	7,580.2	896.0
Ahuachapán	431.5	47.5	166.7	74.2	200.1	109.9	936.6	126.0	1,007.6	71.8
Apaneca	26.4	53.0	601.6	62.6	49.8	92.7	880.2	101.9	1,182.9	104.5
Atiquizaya	33.6	39.1	192.3	61.5	313.9	144.6	1,389.4	115.8	1,148.0	93.1
Concepción de Ataco	63.8	16.8	71.1	8.8	36.3	1.7				
El Refugio	241.0	18.6	108.7	45.1	497.5	64.8	240.5	116.6	926.1	126.3
Guaymango	27.4	1.7	77.0	32.6	140.5	74.7	683.5	90.8	1,111.6	74.0
Jujutla	70.0	81.2	75.6	75.8	68.9	82.3	667.4	69.1	39.7	129.0
San Francisco Menéndez			82.2	47.3	118.0	50.0	117.6	36.4	394.9	47.9
San Lorenzo	204.3	20.2	141.3	37.0	180.9	53.4	428.8	83.5	1,024.3	76.9
San Pedro Puxtla	226.3	20.3	448.6	35.1	82.4	50.7	426.6	36.8	609.1	33.6
Tacuba									103.5	17.6
Turín	283.1	44.6	641.9	57.9	643.5	90.3	818.5	95.1	32.5	121.3
SANTA ANA	4,707.0	766.8	2,282.1	946.5	2,703.1	916.2	3,871.1	869.0	9,194.1	925.3
Candelaria de La Frontera	109.1	32.5	701.9	55.0	97.0	65.9	109.2	53.7	544.3	37.8
Coatepeque	1,001.0	96.8	284.3	120.6	1,218.7	140.6	269.8	141.6	1,938.0	123.4
Chalchuapa							22.1	3.6	87.7	4.4
El Porvenir	1.2	4.5	55.3	42.6	67.0	49.8	85.0	43.7	98.4	30.6
Masahuat	79.8	36.6	92.9	26.4	105.9	16.6	61.4	2.5	45.8	4.6
Metapán	365.4	74.0	148.7	76.1	163.8	61.1	151.1	61.7	482.3	108.3
San Sebastián Salitrillo	282.3	23.6	73.2	41.9	106.5	62.4	526.2	66.0	721.2	145.7
Santa Ana	2,750.1	460.5	783.9	499.0	824.4	444.1	2,117.8	465.2	4,168.0	406.8
Texistepeque	118.1	38.3	141.9	84.9	119.8	75.7	528.5	31.0	1,108.4	63.7
SONSONATE	2,432.5	797.6	5,510.3	877.9	4,289.0	1,129.5	7,411.0	1,172.7	9,117.3	1,399.8
Acajutla	463.3	221.5	1,295.2	156.6	331.4	126.0	1,147.0	200.7	2,804.1	183.0
Armenia			21.0	0.8	196.6	79.5	818.3	58.2	259.7	64.3
Caluco	246.6	44.4	32.1	63.5	31.4	62.8	612.2	65.0	25.3	72.0
Cuisnahuat	135.9	33.6	110.7	18.5	75.0	10.7	36.8	1.3	18.6	39.5
Santa Isabel Ishuatán	35.8	40.2	52.4	41.4	65.8	38.9	161.2	95.5	877.9	122.3
Izalco	0.6		0.3							
Juayúa			139.5	39.4	1,189.6	138.9	163.0	100.5	209.0	54.5
Nahuizalco	196.4	19.4	110.0	6.1						
Salcoatitán			3.5	2.7	9.2	5.9	47.7	4.9	78.5	9.0
San Antonio del Monte	121.5	70.4	1,032.5	132.9	82.5	87.5	153.2	123.3	1,199.7	91.8
San Julián	92.6	58.1	95.2	42.9	113.9	36.4	364.8	25.4	214.9	50.0
Santa Catarina Masahuat	135.7	90.0	670.5	70.5	229.1	139.1	109.0	123.6	984.3	124.9

DEPARTAMENTO/ MUNICIPIO	2007		2008		2009		2010		2011	
	AMORTIZACIÓN	INTERESES	AMORTIZACIÓN	INTERESES	AMORTIZACIÓN	INTERESES	AMORTIZACIÓN	INTERESES	AMORTIZACIÓN	INTERESES
Santo Domingo de Guzmán	308.6	71.0	415.5	42.3	85.5	63.4	491.5	46.7	550.1	34.1
Sonsonate	111.3	123.4	504.9	166.7	1,686.6	259.8	2,416.0	214.0	178.0	433.5
Sonzacate	584.2	25.6	1,027.0	93.6	192.4	80.6	890.3	113.6	1,717.2	120.9
CHALATENANGO	1,950.7	542.2	1,542.9	725.2	1,476.0	903.8	3,860.8	906.3	8,105.0	837.4
Agua Caliente	85.6	6.6	48.0	29.9	70.1	37.7	289.6	24.4	57.3	96.5
Azacualpa	50.6	12.0	64.3	12.0	78.9	31.2	200.3	25.3	22.1	35.0
Comalapa	205.1	14.7	38.7	30.0	215.3	34.8	351.1	40.1	504.0	56.9
Chalatenango	524.0	265.2	249.1	296.5	238.5	314.7	804.0	348.2	3,230.5	184.6
Dulce Nombre de María	631.0	96.5	70.6	147.6	74.6	135.1	827.1	132.5	1,222.9	143.2
El Paraíso			41.3	3.8	59.7	35.4	69.8	25.3	81.6	13.5
La Palma	66.7	28.3	344.7	39.7	111.4	71.5	607.3	73.3	652.7	56.9
La Reina									7.9	21.4
Las Vueltas					1.7	0.8	10.2	4.5	11.9	2.7
Ojos de Agua									40.1	5.6
Potonico	5.5	0.1							17.1	1.0
San Antonio de la Cruz							8.3		8.4	
San Fernando	57.5	28.5	53.8	27.3	62.1	22.2	68.9	15.3	52.3	7.9
San Francisco Lempa	46.3	4.9	39.5	6.8	45.7	16.7	51.8	8.2	60.2	5.0
San Francisco Morazán	62.2	7.3	50.1	6.1	23.0	1.3	2.9	0.2	155.2	6.4
San Ignacio	38.7	14.8	42.9	9.8	46.7	5.9	21.8	0.7	153.9	1.7
San José Cancasque									6.0	5.8
San José Las Flores	7.8	2.1	19.1	8.7	35.5	14.1	67.5	23.1	53.9	14.0
San Luis del Carmen	61.1	4.1	4.2				12.3	10.2	32.4	21.6
San Miguel de Mercedes	37.7	7.1	83.1	15.4	295.8	37.5	51.8	35.0	280.8	51.5
San Rafael	56.3	34.3	339.0	63.6	40.8	95.4	46.3	87.6	658.0	52.1
Santa Rita	14.6	15.7	54.5	28.0	76.2	49.5	342.2	39.4	403.9	28.1
Tejutla							27.6	13.0	391.9	26.0
LA LIBERTAD	2,892.4	1,349.6	3,674.6	1,529.1	4,294.3	2,180.9	8,553.7	1,887.1	16,347.7	2,262.7
Antiguo Cuscatlán	466.7	446.4	505.4	510.2	941.4	627.1	1,054.2	478.3	4,913.6	539.0
Ciudad Arce									177.3	42.7
Comasagua	33.3	22.2	38.2	19.7	43.1	16.5	48.9	11.5	51.0	5.0
Chilitiupán			16.4	7.9	41.8	17.5	46.6	12.2	141.3	9.7
Huizúcar	79.7	32.1	357.9	68.3	329.7	154.4	1,277.0	171.7	54.7	187.3
Jicalapa			10.8	17.7	59.9	48.1	792.2	47.0	23.8	77.6
La Libertad	850.4	89.7	172.3	102.1	1,005.8	126.8	196.0	106.5	1,036.4	153.0
Nuevo Cuscatlán			125.1	73.5	147.7	73.6	614.6	49.6	26.3	119.8
Santa Tecla	536.2	524.3	727.4	323.1	513.6	540.9	702.2	460.2	5,081.0	344.1
Quezaltepeque	426.2	85.6	886.0	107.1	223.6	124.8	338.5	145.4	1,056.5	123.3
Sacacoyo	88.5	13.3	399.8	34.4	257.0	115.2	878.8	79.6	756.9	89.4

DEPARTAMENTO/ MUNICIPIO	2007		2008		2009		2010		2011	
	AMORTIZACIÓN	INTERESES	AMORTIZACIÓN	INTERESES	AMORTIZACIÓN	INTERESES	AMORTIZACIÓN	INTERESES	AMORTIZACIÓN	INTERESES
San José Villanueva			28.1	10.2	63.5	15.2	68.6	8.0	34.8	0.8
San Juan Opico			9.7	0.4	45.3	15.3	145.3	29.8	587.5	26.8
San Matías			4.9	0.5	20.0	14.0	22.4	10.8	128.7	12.5
San Pablo Tacachico			19.9	11.7	57.1	26.7	56.6	20.6	62.8	14.5
Tamanique			37.4	15.9	46.9	17.1	52.4	11.3	122.0	151.7
Talnique	95.1	10.9	60.7	5.3	19.5	3.4	22.5	3.1	119.2	8.2
Teotepaque	179.8	24.2	91.1	58.1	245.4	84.8	909.1	91.6	1,131.0	84.2
Tepecoyo			20.2	61.3	33.3	63.4	513.5	66.1	23.9	105.0
Zaragoza	136.5	100.9	163.3	101.7	199.7	96.1	814.3	83.8	819.0	168.1
SAN SALVADOR	<u>7,046.7</u>	<u>2,989.9</u>	<u>7,364.6</u>	<u>2,983.5</u>	<u>4,988.7</u>	<u>3,126.4</u>	<u>6,896.8</u>	<u>2,889.3</u>	<u>25,964.7</u>	<u>3,213.5</u>
Aguilares	127.1	117.8	901.4	128.4	45.5	107.7	55.7	100.9	790.5	70.4
Apopa	199.0	58.0	514.3	99.0	407.2	210.9	351.4	172.2	1,379.3	102.8
Ayutuxtepeque	147.6	11.6	36.0	0.6			30.7	27.0	188.3	14.7
Cuscatancingo	164.2	132.1	177.8	113.5	190.2	94.4	270.0	98.6	876.1	70.4
El Paisnal	27.0	3.1	16.0	0.5					13.7	2.3
Guazapa	131.1	8.2	871.4	25.5	50.5	25.6	52.2	11.7	789.3	39.2
Ilopango	205.4	52.0	219.3	42.4	218.8	65.0	189.5	39.3	98.2	24.7
Mejicanos	314.6	103.9	145.3	137.2	193.0	136.0	304.8	184.6	1,688.1	118.6
Nejapa	401.5	12.0	257.5	67.3	290.1	102.6	921.3	128.4	940.8	121.4
Rosario de Mora	57.8	103.0	50.1	99.5	54.8	89.7	498.0	123.2	345.8	151.9
San Marcos	93.8	5.7	80.5	5.0	7.0	0.1			112.8	3.1
San Martín	2,170.2	195.6	265.1	178.7	301.0	169.4	337.2	133.1	1,123.6	146.2
San Salvador	2,209.6	1,603.4	2,154.4	1,461.8	2,172.2	1,523.3	2,785.1	1,376.3	12,842.7	1,871.9
Santiago Texacuangos	152.5	114.1	884.1	109.8	133.3	110.4	137.8	81.7	853.6	62.8
Santo Tomás	81.8	84.8	90.3	77.3	99.1	61.2	116.0	59.1	826.9	102.6
Soyapango	294.1	219.5	409.8	261.7	451.7	219.9	494.1	175.4	1,808.9	210.1
Tonacatepeque	86.0	33.6	95.1	24.6	105.9	13.7	67.9	4.1	12.6	0.3
Ciudad Delgado	183.4	131.5	196.2	150.7	268.4	196.5	285.1	173.7	1,273.5	100.1
CUSCATLÁN	<u>4,254.5</u>	<u>707.0</u>	<u>1,377.8</u>	<u>898.0</u>	<u>2,678.6</u>	<u>951.4</u>	<u>4,750.0</u>	<u>1,008.6</u>	<u>8,973.8</u>	<u>998.7</u>
Candelaria	91.7	30.0	99.1	40.2	103.6	35.7	1,107.5	51.5	145.6	71.4
Cojutepeque	1,142.7	53.5	70.6	101.8	87.1	111.9	107.1	105.1	1,105.9	104.1
El Carmen	131.0	25.5	154.5	50.2	158.3	69.1	163.5	58.1	559.3	56.9
El Rosario	328.0	27.8	78.1	36.6	101.8	39.0	612.0	38.3	620.9	38.7
Monte San Juan	126.2	34.6	145.2	43.0	166.4	30.9	33.6	21.2	171.3	115.0
Oratorio de Concepción	733.4	218.2	71.7	152.4	80.6	156.7	1,176.1	154.0	1,411.6	109.1
San Bartolomé Perulapúa	385.3	34.3	70.4	38.0	77.4	31.0	311.5	87.5	40.8	108.1
San Cristóbal	867.5	122.5	88.6	155.3	1,316.3	164.2	97.3	222.0	1,846.4	150.0
San José Guayabal	187.1	41.4	175.3	30.6	74.9	12.2	67.1	15.4	182.3	12.1

DEPARTAMENTO/ MUNICIPIO	2007		2008		2009		2010		2011	
	AMORTIZACIÓN	INTERESES	AMORTIZACIÓN	INTERESES	AMORTIZACIÓN	INTERESES	AMORTIZACIÓN	INTERESES	AMORTIZACIÓN	INTERESES
San Pedro Perulapán	163.0	52.9	184.8	41.6	203.6	30.1	138.1	8.4	681.4	31.0
San Ramón	57.3	27.5	42.3	66.6	43.9	74.2	54.5	65.3	510.3	68.4
Santa Cruz Analquito	41.3	38.8	49.4	34.3	54.8	28.9	60.7	23.0	223.4	17.0
Santa Cruz Michapa			105.0	23.5	163.7	92.0	182.1	71.4	681.6	50.8
Tenancingo			42.8	83.9	46.2	75.5	638.9	87.4	793.0	66.1
LA PAZ	<u>5,534.5</u>	<u>1,001.9</u>	<u>3,541.9</u>	<u>1,381.7</u>	<u>2,914.6</u>	<u>1,602.6</u>	<u>9,117.1</u>	<u>1,762.7</u>	<u>10,786.5</u>	<u>1,909.5</u>
Cuyultitán									21.3	7.1
El Rosario	398.7	30.6	159.8	70.4	166.8	75.0	689.7	61.5	669.4	117.6
Jerusalén	8.9	1.1	28.4	3.2	73.3	35.4	74.4	23.4	238.7	31.7
Mercedes La Ceiba	50.7	4.3	21.6	8.1	23.2	9.4	26.5	7.2	299.3	28.0
Olocuilta	115.8	92.5	362.1	183.8	195.5	189.9	1,829.1	235.8	74.1	189.2
Paraiso de Osorio	35.1	11.2	31.6	9.0	33.6	5.2	21.0	0.9	49.0	38.2
San Antonio Masahuat	116.6	27.7	262.8	78.3	574.6	64.7	663.6	113.5	48.2	103.9
San Emigdio	24.0	7.5	26.2	5.3	28.7	2.5	15.3	0.6		
San Francisco Chinameca	115.8	55.7	497.0	67.5	65.5	69.5	73.3	66.2	490.5	60.0
San Juan Nonualco	254.3	106.7	847.8	112.8	82.4	136.0	92.8	124.4	954.8	93.4
San Juan Talpa	431.9	56.7	118.6	62.4	133.0	74.8	566.0	60.2	465.9	53.1
San Juan Tepezontes	97.9	17.8	61.0	7.4	34.9	1.6			19.7	32.7
San Luis Talpa	1,804.6	160.0	150.3	135.1	165.3	120.1	180.8	104.6	1,224.9	146.7
San Miguel Tepezontes	25.7	35.9	43.3	61.8	48.6	80.3	54.8	72.1	570.0	62.1
San Pedro Masahuat	25.7	8.9	97.2	24.7	154.0	51.3	408.8	45.9	191.4	64.0
San Pedro Nonualco			41.3	1.7	67.3	41.4	324.0	38.3	91.8	87.0
San Rafael Obrajuelo	56.1	115.1	149.3	137.3	299.8	157.6	1,372.6	179.0	53.0	148.0
Santa María Ostuma							39.8	87.8	822.6	67.7
Santiago Nonualco	681.5	47.2	103.9	133.0	129.0	174.5	1,578.6	219.4	2,384.0	195.7
Zacatecoluca	662.6	160.6	411.3	112.9	511.8	145.0	847.7	80.2	285.5	211.8
San Luis La Herradura	628.6	62.4	128.4	167.0	127.3	168.4	258.3	241.7	1,832.4	171.6
CABAÑAS	<u>2,069.1</u>	<u>391.9</u>	<u>1,559.2</u>	<u>623.4</u>	<u>2,193.1</u>	<u>872.9</u>	<u>4,254.1</u>	<u>902.2</u>	<u>9,713.5</u>	<u>906.9</u>
Cinquera			3.5	1.0	22.5	4.3		1.0	11.0	37.3
Guacotecti	77.1	49.6	422.4	88.3	56.7	83.5	67.6	77.9	758.4	93.0
Ilobasco	1,081.5	115.0	195.7	125.8	317.8	214.6	1,626.0	226.5	2,540.9	243.5
Jutiapa			5.3	2.2	22.8	7.1	25.7	4.2	59.5	16.2
San Isidro	83.5	52.2	462.8	84.3	290.8	112.1	930.4	116.6	935.9	99.5
Sensuntepeque	270.8	87.7	236.9	152.3	222.0	222.0	389.1	309.8	3,346.6	278.1
Tejutepeque	51.9	16.8	56.8	11.9	62.1	6.6	38.9	1.1		
Victoria	230.5	22.6	81.1	79.0	758.4	107.4	198.3	88.7	1,050.7	70.2
Dolores	273.8	48.0	94.7	78.6	440.0	115.3	957.1	76.4	1,010.5	69.1

DEPARTAMENTO/ MUNICIPIO	2007		2008		2009		2010		2011	
	AMORTIZACIÓN	INTERESES	AMORTIZACIÓN	INTERESES	AMORTIZACIÓN	INTERESES	AMORTIZACIÓN	INTERESES	AMORTIZACIÓN	INTERESES
SAN VICENTE	<u>1,345.2</u>	<u>348.7</u>	<u>1,175.2</u>	<u>517.5</u>	<u>2,047.1</u>	<u>815.0</u>	<u>4,508.2</u>	<u>783.2</u>	<u>7,502.1</u>	<u>756.4</u>
Apastepeque	31.7	1.5	77.5	33.5	105.0	45.2	338.7	27.4	709.6	55.2
Guadalupe	11.4	17.2	24.2	32.8	24.3	33.2	238.1	42.3	30.3	99.3
San Cayetano Istepeque	11.8	6.2	63.2	65.4	64.1	71.2	69.9	63.4	463.1	52.6
Santa Clara	41.4	15.4	52.8	62.1	86.1	86.2	68.9	76.8	551.6	52.8
Santo Domingo									13.7	6.4
San Esteban Catarina	112.0	46.0	120.8	42.4	128.9	37.0	147.0	17.7	68.8	4.1
San Ildefonso	159.0	52.8	64.5	50.3	214.0	129.9	239.4	120.1	923.8	134.2
San Lorenzo	29.5	8.2	85.0	8.7	748.4	7.3	156.1	12.4	152.9	17.4
San Sebastián	749.9	134.5	94.0	69.1	154.2	97.6	754.0	75.6	974.4	55.7
San Vicente	119.4	41.2	300.6	118.3	335.1	199.7	1,970.5	209.8	2,018.3	154.8
Tecoluca	79.1	25.7	255.9	17.8	108.1	51.7	116.2	43.8	386.4	30.6
Tepetitán							8.2	9.3	192.1	15.8
Verapaz			36.7	17.1	78.9	56.0	401.2	84.6	1,017.1	77.5
USULUTÁN	<u>3,693.6</u>	<u>1,129.6</u>	<u>3,998.6</u>	<u>1,623.0</u>	<u>2,689.7</u>	<u>1,879.0</u>	<u>10,586.9</u>	<u>2,001.6</u>	<u>19,611.8</u>	<u>2,686.2</u>
Alegría	41.8	15.9	51.1	12.3	48.4	4.9	4.5	0.5	17.7	43.4
Berlín	1,112.4	139.3	125.8	149.8	434.4	125.9	1,509.8	165.1	1,481.1	173.2
California	97.6	45.6	381.5	41.8	240.6	46.1	513.4	65.8	529.0	56.6
Concepción Batres						9.8		8.6	40.1	74.8
El Triunfo	67.5	28.1	84.9	42.7	61.4	33.6	261.3	20.7	1,166.7	95.6
Ereguayquín	82.2	16.9	468.2	83.0	41.6	86.7	631.2	61.8	922.4	101.9
Estanzuelas	131.8	68.3	728.1	120.3	70.9	135.8	940.3	172.4	1,441.6	120.3
Jiquilisco	432.1	132.3	610.5	189.4	491.5	327.6	1,392.0	472.1	4,953.4	556.0
Jucuapa	36.0	7.4	38.9	3.6	21.6	0.8	4.4	19.3	28.4	115.9
Jucuarán	44.8	25.9	77.8	24.2	130.6	41.5	376.4	35.4	189.5	50.4
Mercedes Umaña	547.3	63.0	79.1	53.1	88.6	44.2	296.7	41.8	551.6	129.1
Nueva Granada	30.0	10.3	32.9	7.4	36.4	4.0	19.5	0.6	23.4	50.4
Ozatlán	123.2	32.7	99.9	21.1	97.4	11.4	60.8	2.4	109.5	18.4
Puerto El Triunfo			39.3	22.4	67.7	124.1	937.4	147.5	1,995.5	189.8
San Agustín	55.7	3.1							8.3	12.2
San Buenaventura		8.9	41.0	58.1	52.3	74.4	529.2	75.5	752.0	56.5
San Dionisio	65.6	64.9	57.8	57.6	58.0	49.0	71.6	44.5	354.7	62.6
Santa Elena	94.0	16.8	141.3	98.2	50.1	114.3	839.4	96.0	851.1	80.6
San Francisco Javier									37.2	105.5
Santa María	85.3	92.6	149.3	115.3	199.7	147.6	1,284.8	166.7	1,324.1	151.9
Santiago de María	105.8	63.2	327.9	204.6	150.7	191.8	142.5	165.6	1,398.8	228.7
Tecapán	151.0	24.7	136.6	53.0	54.9	64.8	462.7	66.8	43.7	67.4
Usulután	389.5	269.7	326.7	265.1	292.9	240.7	309.0	172.5	1,392.0	145.0

DEPARTAMENTO/ MUNICIPIO	2007		2008		2009		2010		2011	
	AMORTIZACIÓN	INTERESES	AMORTIZACIÓN	INTERESES	AMORTIZACIÓN	INTERESES	AMORTIZACIÓN	INTERESES	AMORTIZACIÓN	INTERESES
SAN MIGUEL	<u>6,847.0</u>	<u>1,101.3</u>	<u>3,932.4</u>	<u>1,918.1</u>	<u>2,441.3</u>	<u>2,217.0</u>	<u>9,230.0</u>	<u>2,133.9</u>	<u>14,011.3</u>	<u>2,156.7</u>
Carolina	137.4	27.8	123.0	59.2	71.9	127.6	69.9	128.8	951.7	117.3
Ciudad Barrios	181.0	78.9	748.1	84.2	243.6	127.3	218.1	70.0	871.0	171.7
Comacarán	92.6	33.6	279.6	106.6	54.9	91.1	60.7	85.1	598.3	83.1
Chapeltique	64.6	61.2	75.7	61.6	72.9	64.4	80.7	56.4	471.5	63.7
Chinameca	859.8	88.3	114.2	199.9	140.2	214.6	1,607.6	150.7	1,482.4	96.0
Chirilagua			138.9	78.9	91.5	89.8	726.5	83.5	265.7	58.1
El Tránsito	1,255.3	145.2	111.8	182.1	134.8	169.1	147.8	170.2	1,251.9	176.4
Lolotique	616.8	59.9	74.4	133.4	79.6	151.7	1,080.2	136.0	1,068.4	147.6
Moncagua	216.3	36.8	321.0	77.4	177.6	146.0	255.6	177.3	1,301.1	166.5
Nueva Guadalupe	30.8	21.0	50.2	40.8	50.6	33.1	46.4	30.0	328.1	50.1
Nuevo Edén de San Juan	233.7	27.7	60.6	53.9	71.0	93.6	550.8	85.8	131.0	71.3
Quelepa	57.6	30.7	356.8	35.3	89.7	56.1	405.5	79.2	954.5	76.9
San Antonio	41.0	16.1	142.4	49.1	39.7	74.2	229.3	103.9	753.9	107.3
San Gerardo	83.1	20.1	92.5	9.7	41.4	1.3	25.4	20.6	423.5	73.5
San Jorge	78.7	95.9	79.7	80.7	87.5	91.5	1,292.7	131.4	77.0	129.3
San Luis de La Reina	127.9	51.7	118.1	39.3	111.8	28.0	88.7	15.1	76.6	0.5
San Miguel	2,376.1	204.5	360.6	415.9	700.2	431.2	768.9	417.8	2,755.3	329.6
San Rafael Oriente	327.0	82.8	631.4	193.0	124.5	212.2	1,511.0	186.8	81.9	174.9
Sesori	45.5	18.8	53.4	17.1	57.9	14.2	64.2	5.3	123.5	55.1
Uluazapa	21.8	0.3							44.0	7.8
MORAZÁN	<u>970.8</u>	<u>294.9</u>	<u>1,423.7</u>	<u>590.4</u>	<u>1,469.4</u>	<u>756.9</u>	<u>3,833.3</u>	<u>688.7</u>	<u>6,965.0</u>	<u>820.9</u>
Arambala	20.3	6.9	47.3	9.7	327.5	37.7	94.6	37.4	275.1	22.3
Cacaopera	153.4	42.9	105.4	80.1	126.4	66.3	139.9	52.8	502.8	41.1
Chilanga	9.0	3.8	49.5	27.9	52.1	29.0	60.0	21.8	179.0	11.5
El Divisadero	72.4	40.8	383.5	115.5	69.0	141.8	1,026.7	147.6	1,357.7	124.1
El Rosario					34.1	11.0	32.5	12.6	116.8	7.5
Gualococti	55.7	13.3	44.4	19.9	44.5	27.6	53.0	12.9	84.0	12.2
Guatajagua									28.4	51.0
Jocooitique			23.6	7.3	68.9	16.6	153.4	14.0	657.7	10.7
Jocoro	51.5	16.4	77.1	81.5	89.5	73.5	547.4	53.3	538.6	38.9
Lolotiquillo	115.8	26.7	214.6	64.8	84.1	83.3	625.9	82.4	755.5	89.0
Meanguera			44.4	6.2	95.8	58.5	194.8	92.5	848.5	53.8
Perquín			37.6	3.5	67.9	31.0	61.3	23.6	197.1	13.0
San Carlos	230.7	18.5	52.1	24.7	52.6	25.8	210.6	26.3	308.4	34.7
San Fernando	44.6	3.8	18.3	0.8	22.3	7.7	20.2	8.5	22.3	5.7
San Francisco Gotera	78.5	35.1	104.0	22.2	98.7	15.6	80.2	3.3	19.8	65.9
San Simón									103.8	86.5
Sociedad	20.8	11.5	74.8	42.9	93.0	43.1	346.9	30.3	458.7	49.7

DEPARTAMENTO/ MUNICIPIO	2007		2008		2009		2010		2011	
	AMORTIZACIÓN	INTERESES	AMORTIZACIÓN	INTERESES	AMORTIZACIÓN	INTERESES	AMORTIZACIÓN	INTERESES	AMORTIZACIÓN	INTERESES
Torola	18.7	38.7	25.3	48.5	29.2	61.9	33.3	57.7	414.5	58.6
Yamabal	76.3	31.0	92.6	22.2	86.6	13.7	51.7	2.4	59.2	8.5
Yoloaiquin	23.1	5.5	29.2	12.7	27.2	12.8	100.9	9.3	37.1	36.2
LA UNIÓN	<u>2,962.1</u>	<u>975.9</u>	<u>3,052.9</u>	<u>1,280.9</u>	<u>3,240.5</u>	<u>1,426.5</u>	<u>12,062.6</u>	<u>1,564.7</u>	<u>13,512.7</u>	<u>2,051.0</u>
Anamorós	36.2	19.8	46.5	19.7	43.5	13.5	51.9	8.6	150.9	31.4
Bolívar	153.6	26.8	156.4	9.8			690.2	40.5	36.9	118.3
Concepción de Oriente	24.8	12.4	47.1	21.5	44.0	20.2	193.2	16.3	880.4	56.9
Conchagua			88.1	65.5	201.7	120.1	872.9	168.0	2,308.3	202.6
El Carmen	762.9	117.9	159.7	182.3	200.8	172.6	1,305.5	178.9	2,093.2	175.4
El Sauce	77.3	0.4	150.5	31.2	184.9	38.2	616.0	90.1	1,252.1	84.4
Intipucá	132.8	25.2	169.0	12.9	195.2	49.1	205.7	38.6	341.8	46.3
La Unión	412.2	280.0	484.5	251.2	1,451.0	162.5	200.1	106.9	959.7	64.5
Meanguera del Golfo	60.5	29.3	217.9	33.1	31.1	52.0	36.3	46.9	336.0	26.8
Nueva Esparta	44.1	16.7	65.6	26.2	118.2	40.6	322.0	58.1	1,264.3	93.2
Pasaquina	556.1	92.3	95.5	188.7	108.2	170.9	1,537.5	181.6	67.7	268.8
Polorós							103.2	9.5	1,010.9	66.9
San Alejo	175.4	60.2	487.3	50.9	111.9	134.8	1,106.2	104.0	331.4	107.7
San José Las Fuentes	60.9	23.2	76.2	31.1	106.1	42.4	306.7	28.4	110.6	41.4
Santa Rosa de Lima	188.6	213.7	228.8	278.9	148.4	245.7	3,258.2	357.2	177.3	470.5
Yayantique	209.5	17.4	148.9	29.6	147.3	65.5	577.4	59.5	767.5	94.1
Yucuaiquin	67.2	40.6	430.9	48.3	148.2	98.4	679.6	71.6	1,423.7	101.8
TOTAL SERVICIO DE LA DEUDA PÚBLICA MUNICIPAL	<u>48,313.5</u>	<u>12,740.3</u>	<u>43,043.2</u>	<u>16,433.1</u>	<u>39,757.2</u>	<u>19,593.2</u>	<u>95,524.7</u>	<u>19,442.0</u>	<u>167,385.7</u>	<u>21,821.0</u>

DIRECCIÓN GENERAL DE CONTABILIDAD GUBERNAMENTAL: San Salvador, 22 de marzo de 2012

DESTINO DE LA DEUDA PÚBLICA MUNICIPAL CONTRATADA POR MUNICIPIO

QUINQUENIO 2007 - 2011

(En Miles de Dólares)

Departamento / Municipio / Destinos	2007	2008	2009	2010	2011
AHUACHAPÁN	<u>4,030.0</u>	<u>6,746.9</u>	<u>3,945.6</u>	<u>7,031.4</u>	<u>11,290.7</u>
Ahuachapán	<u>689.4</u>	<u>500.0</u>	<u>1,125.0</u>		<u>1,122.2</u>
Consolidación de Deudas	689.4		756.4		877.3
Proyectos Turísticos		500.0			
Infraestructura y Equipamiento para Deportes y Recreación			364.1		
Infraestructura Vial					238.6
Otros no especificados			4.5		6.3
Apaneca	<u>265.0</u>	<u>729.7</u>	<u>147.6</u>	<u>1,066.0</u>	<u>1,403.1</u>
Proyectos de Vivienda					125.0
Consolidación de Deudas	141.7	574.1	147.6	863.6	1,136.6
Infraestructura y Equipamiento para Deportes y Recreación		16.4			
Fortalecimiento Institucional	123.3	25.0			
Infraestructura Vial		50.0		104.2	116.5
Otros no especificados		11.6		36.6	25.0
Saneamiento Ambiental y Tratamiento de Desechos Sólidos		52.6			
Proyectos de Electrificación Rural y Urbana				61.6	
Atiquizaya	<u>447.0</u>	<u>1,137.9</u>	<u>263.0</u>	<u>1,130.0</u>	<u>1,819.0</u>
Proyectos de Agua Potable y Alcantarillado	447.0	445.2			
Infraestructura Vial		692.7			
Proyectos de Electrificación Rural y Urbana					764.9
Otros no especificados					8.1
Consolidación de Deudas			263.0	1,130.0	1,046.0

Departamento / Municipio / Destinos	2007	2008	2009	2010	2011
Concepción de Ataco					
Proyectos de Educación					
El Refugio	<u>601.6</u>		<u>1,060.0</u>	<u>80.0</u>	<u>1,450.0</u>
Infraestructura y Equipamiento para Deportes y Recreación			40.0		
Proyectos de Electrificación Rural y Urbana			15.0		
Consolidación de Deudas	601.6		612.4		894.2
Infraestructura Vial			365.0	78.3	472.1
Otros no especificados			27.6	1.7	83.7
Guaymango	<u>290.0</u>	<u>438.6</u>	<u>535.0</u>	<u>700.0</u>	<u>988.6</u>
Proyectos de Agua Potable y Alcantarillado	290.0	132.4			
Infraestructura y Equipamiento para Deportes y Recreación		133.7			
Consolidación de Deudas			519.4		985.8
Infraestructura Vial		172.5		700.0	
Otros no especificados			15.6		2.8
Jujutla				<u>1,308.4</u>	<u>0.0</u>
Infraestructura Vial				435.5	
Consolidación de Deudas				592.7	
Fortalecimiento Institucional				239.4	
Otros no especificados				40.8	
San Francisco Menéndez		<u>2,608.0</u>			<u>675.7</u>
Compra de Maquinaria y Equipo		433.0			
Fortalecimiento Agrícola					4.4
Apoyo al Desarrollo Económico					400.0
Consolidación de Deudas					219.6
Infraestructura Vial					15.9

Departamento / Municipio / Destinos	2007	2008	2009	2010	2011
Infraestructura y Equipamiento para Deportes y Recreación		167.0			18.8
Otros no especificados				8.0	17.0
San Lorenzo, Ahuachapán	<u>627.0</u>	<u>171.7</u>	<u>0.0</u>	<u>1,000.0</u>	<u>1,015.3</u>
Proyectos de Agua Potable y Alcantarillado		68.0		114.6	
Consolidación de Deudas	627.0			359.8	1,009.1
Infraestructura y Equipamiento para Deportes y Recreación		18.6		165.8	
Fortalecimiento Institucional				88.7	
Infraestructura Vial		85.1		135.7	
Fortalecimiento Agrícola				84.9	
Saneamiento Ambiental y Tratamiento de Desechos Sólidos				42.5	
Otros no especificados				8.0	6.2
San Pedro Puxtla	<u>450.0</u>	<u>500.0</u>	<u>0.0</u>	<u>620.0</u>	<u>826.2</u>
Consolidación de Deudas	450.0			329.8	568.8
Infraestructura y Equipamiento para Deportes y Recreación		500.0			
Infraestructura Vial				286.2	255.9
Otros no especificados				4.0	1.5
Tacuba					<u>1,990.6</u>
Consolidación de Deudas					23.4
Proyectos de Electrificación Rural y Urbana					690.8
Infraestructura Vial					1,270.1
Otros no especificados					6.3
Turín	<u>660.0</u>	<u>661.0</u>	<u>815.0</u>	<u>1,127.0</u>	<u>0.0</u>
Apoyo al Desarrollo Económico	245.0				
Consolidación de Deudas	415.0	661.0	815.0	872.2	
Infraestructura Vial				240.1	
Otros no especificados				14.7	

Departamento / Municipio / Destinos	2007	2008	2009	2010	2011
SANTA ANA	<u>6,937.2</u>	<u>1,886.5</u>	<u>1,919.5</u>	<u>4,818.5</u>	<u>15,513.7</u>
Candelaria de La Frontera	<u>527.7</u>	<u>610.0</u>			<u>1,300.0</u>
Apoyo al Desarrollo Económico	527.7				
Consolidación de Deudas		538.0			347.7
Infraestructura Vial		72.0			811.5
Proyectos de Agua Potable y Alcantarillado					110.0
Otros no especificados					30.8
Coatepeque	<u>1,250.0</u>		<u>1,522.5</u>	<u>500.0</u>	<u>2,200.0</u>
Proyectos de Agua Potable y Alcantarillado			66.2		
Infraestructura y Equipamiento para Deportes y Recreación			46.1		530.8
Consolidación de Deudas	1,250.0		993.1		1,578.4
Proyectos de Electrificación Rural y Urbana				49.9	37.3
Infraestructura Vial			400.9	442.3	
Saneamiento Ambiental y Tratamiento de Desechos Sólidos					51.0
Otros no especificados			16.2	7.8	2.5
Chalchuapa				<u>100.0</u>	<u>250.0</u>
Consolidación de Deudas					250.0
Saneamiento Ambiental y Tratamiento de Desechos Sólidos				100.0	
Masahuat					<u>355.0</u>
Proyectos de Agua Potable y Alcantarillado					60.0
Apoyo al Desarrollo Económico					13.0
Infraestructura y Equipamiento para Deportes y Recreación					64.0
Infraestructura Vial					144.7
Saneamiento Ambiental y Tratamiento de Desechos Sólidos					20.0
Proyectos de Vivienda					51.0
Otros no especificados					2.3

Departamento / Municipio / Destinos	2007	2008	2009	2010	2011
El Porvenir	<u>103.3</u>	<u>291.0</u>	<u>68.0</u>		
Proyectos de Agua Potable y Alcantarillado	103.3				
Consolidación de Deudas			66.2		
Infraestructura Vial		291.0			
Otros no especificados			1.8		
Metapán	<u>303.1</u>	<u>116.0</u>		<u>248.0</u>	<u>935.0</u>
Compra de Maquinaria y Equipo		116.0		248.0	931.0
Consolidación de Deudas					4.0
Fortalecimiento Institucional	303.1				
San Sebastián Salitrillo	<u>217.2</u>	<u>369.5</u>	<u>29.0</u>	<u>724.5</u>	<u>1,758.2</u>
Compra de Maquinaria y Equipo		195.0			
Consolidación de Deudas	217.2		29.0	614.5	686.0
Proyectos de Electrificación Rural y Urbana		70.0			
Infraestructura Vial		104.5			725.0
Saneamiento Ambiental y Tratamiento de Desechos Sólidos				100.0	
Infraestructura y Equipamiento para Deportes y Recreación					343.5
Otros no especificados				10.0	3.7
Santa Ana	<u>4,535.9</u>		<u>300.0</u>	<u>2,200.0</u>	<u>7,350.6</u>
Proyectos de Agua Potable y Alcantarillado	674.9				
Apoyo al Desarrollo Económico					
Consolidación de Deudas	3,274.0		300.0	2,000.0	7,313.7
Infraestructura Vial	167.0				
Saneamiento Ambiental y Tratamiento de Desechos Sólidos				200.0	
Otros no especificados	420.0				36.9

Departamento / Municipio / Destinos	2007	2008	2009	2010	2011
Texistepeque		<u>500.0</u>		<u>1,046.0</u>	<u>1,364.9</u>
Infraestructura y Equipamiento para Deportes y Recreación		106.5			
Proyectos de Agua Potable y Alcantarillado					204.8
Consolidación de Deudas					960.8
Infraestructura Vial		383.5		1,046.0	192.9
Otros no especificados		10.0			6.4
<u>SONSONATE</u>	<u>3,476.4</u>	<u>8,095.7</u>	<u>2,685.7</u>	<u>11,501.4</u>	<u>19,474.2</u>
Acajutla		<u>844.9</u>		<u>2,835.0</u>	<u>2,611.3</u>
Apoyo al Desarrollo Económico				1,951.0	
Consolidación de Deudas		844.9		839.1	2,600.1
Otros no especificados				44.9	11.2
Armenia		<u>1,000.0</u>		<u>1,223.0</u>	<u>500.0</u>
Proyectos de Agua Potable y Alcantarillado		400.0		133.6	
Infraestructura y Equipamiento para Deportes y Recreación		225.0		219.1	
Infraestructura Vial		375.0			500.0
Consolidación de Deudas				684.9	
Saneamiento Ambiental y Tratamiento de Desechos Sólidos				178.0	
Otros no especificados				7.4	
Caluco	<u>529.2</u>		<u>82.3</u>	<u>784.1</u>	<u>152.0</u>
Consolidación de Deudas	529.2			640.4	13.5
Proyectos de Vivienda			82.3		
Proyectos de Agua Potable y Alcantarillado				56.5	
Infraestructura Vial				50.1	82.5
Proyectos de Electrificación Rural y Urbana					56.0
Compra de Maquinaria y Equipo				16.9	
Otros no especificados				20.2	

Departamento / Municipio / Destinos	2007	2008	2009	2010	2011
Cuisnahuat					<u>888.1</u>
Infraestructura y Equipamiento para Deportes y Recreación					166.3
Infraestructura Vial					711.1
Otros no especificados					10.7
Santa Isabel Ishuatán		<u>85.1</u>		<u>665.8</u>	<u>1,446.8</u>
Proyectos de Agua Potable y Alcantarillado				563.8	34.5
Infraestructura y Equipamiento para Deportes y Recreación		85.1			34.7
Compra de Maquinaria y Equipo				96.0	
Consolidación de Deudas					799.8
Proyectos de Electrificación Rural y Urbana					113.5
Infraestructura Vial					435.1
Otros no especificados				6.0	29.2
Juayúa	<u>497.3</u>	<u>802.7</u>	<u>998.4</u>	<u>0.0</u>	<u>0.0</u>
Proyectos de Agua Potable y Alcantarillado		80.3			
Apoyo al Desarrollo Económico	497.3				
Infraestructura y Equipamiento para Deportes y Recreación		70.0			
Proyectos de Educación		25.8			
Consolidación de Deudas			977.2		
Infraestructura Vial		591.0			
Otros no especificados			21.2		
Proyectos de Vivienda		35.6			
Nahuizalco					
Apoyo al Desarrollo Económico					

Departamento / Municipio / Destinos	2007	2008	2009	2010	2011
Salcoatitán		<u>56.5</u>		<u>75.0</u>	<u>185.0</u>
Compra de Maquinaria y Equipo		46.3			
Fortalecimiento Institucional		9.0		1.9	
Consolidación de Deudas				37.1	72.0
Apoyo al Desarrollo Económico					113.0
Proyectos de Vivienda				35.0	
Otros no especificados		1.2		1.0	
San Antonio del Monte	<u>786.4</u>	<u>945.3</u>		<u>616.9</u>	<u>1,350.6</u>
Consolidación de Deudas	261.4	945.3		114.7	1,099.1
Proyectos de Educación	525.0				
Proyectos de Agua Potable y Alcantarillado				83.4	
Infraestructura Vial				319.8	243.0
Infraestructura y Equipamiento para Deportes y Recreación				25.0	
Proyectos de Electrificación Rural y Urbana				69.2	
Otros no especificados				4.8	8.5
San Julián			<u>50.0</u>	<u>750.0</u>	<u>262.0</u>
Consolidación de Deudas				508.0	164.7
Saneamiento Ambiental y Tratamiento de Desechos Sólidos				242.0	
Fortalecimiento Agrícola			50.0		
Proyectos de Electrificación Rural y Urbana					90.8
Otros no especificados					6.5
Santa Catarina Masahuat		<u>996.5</u>	<u>115.0</u>	<u>0.0</u>	<u>1,250.0</u>
Consolidación de Deudas		603.1	115.0		956.5
Infraestructura Vial		393.4			42.9
Proyectos de Fortalecimiento del Sector Agrícola					31.1
Proyectos de Electrificación Rural y Urbana					6.4
Infraestructura y Equipamiento para Deportes y Recreación					179.2
Otros no especificados					33.9

Departamento / Municipio / Destinos	2007	2008	2009	2010	2011
Santo Domingo de Guzmán	<u>473.5</u>	<u>546.0</u>		<u>567.0</u>	<u>492.2</u>
Proyectos de Agua Potable y Alcantarillado		14.5		23.0	
Apoyo al Desarrollo Económico		1.4			
Consolidación de Deudas	473.5	384.8		400.3	489.8
Proyectos de Educación		13.9			
Proyectos de Electrificación Rural y Urbana		17.4			
Infraestructura Vial		111.5		54.9	
Proyectos de Vivienda		2.5			
Infraestructura y Equipamiento para Deportes y Recreación				66.1	
Saneamiento Ambiental y Tratamiento de Desechos Sólidos				16.0	
Otros no especificados				6.7	2.4
Sonsonate	<u>180.0</u>	<u>1,718.7</u>	<u>1,440.0</u>	<u>2,275.0</u>	<u>8,431.9</u>
Apoyo al Desarrollo Económico		1,168.7			8,288.1
Consolidación de Deudas	180.0	550.0	1,440.0	2,229.1	
Otros no especificados				45.9	143.8
Sonzacate	<u>1,010.0</u>	<u>1,100.0</u>		<u>1,709.6</u>	<u>1,904.3</u>
Proyectos de Agua Potable y Alcantarillado		90.0			
Apoyo al Desarrollo Económico	560.0				
Consolidación de Deudas	450.0	831.2		825.8	1,611.2
Infraestructura Vial		168.1		633.0	286.1
Saneamiento Ambiental y Tratamiento de Desechos Sólidos				235.0	
Otros no especificados		10.7		15.8	7.0
CHALATENANGO	<u>2,403.5</u>	<u>3,263.4</u>	<u>850.0</u>	<u>5,610.2</u>	<u>12,455.9</u>
Agua Caliente	<u>40.0</u>	<u>326.7</u>		<u>990.2</u>	<u>0.0</u>
Compra de Maquinaria y Equipo	40.0	225.2			
Proyectos de Electrificación Rural y Urbana		101.5			

Departamento / Municipio / Destinos	2007	2008	2009	2010	2011
Consolidación de Deudas				226.3	
Infraestructura y Equipamiento para Deportes y Recreación				520.2	
Proyectos de Agua Potable y Alcantarillado				39.7	
Infraestructura Vial				192.8	
Otros no especificados				11.2	
Azacualpa		<u>252.0</u>		<u>360.0</u>	<u>0.0</u>
Proyectos de Agua Potable y Alcantarillado		33.3			
Infraestructura Vial		218.7		120.0	
Fortalecimiento Institucional				16.0	
Infraestructura y Equipamiento para Deportes y Recreación				49.4	
Consolidación de Deudas				168.0	
Otros no especificados				6.6	
Comalapa	<u>230.0</u>		<u>375.0</u>	<u>500.0</u>	<u>800.0</u>
Proyectos de Agua Potable y Alcantarillado					145.8
Infraestructura y Equipamiento para Deportes y Recreación			39.9	134.0	143.8
Consolidación de Deudas	230.0		174.4	295.6	475.2
Infraestructura Vial			160.7	61.1	17.7
Otros no especificados				9.3	17.5
Chalatenango	<u>900.0</u>			<u>900.0</u>	<u>3,592.2</u>
Apoyo al Desarrollo Económico	900.0				
Proyectos de Agua Potable y Alcantarillado				337.4	
Consolidación de Deudas				550.0	3,001.5
Compra de Maquinaria y Equipo					300.0
Saneamiento Ambiental y Tratamiento de Desechos Sólidos					241.5
Otros no especificados				12.6	49.2

Departamento / Municipio / Destinos	2007	2008	2009	2010	2011
Dulce Nombre de María	<u>1,233.5</u>			<u>944.8</u>	<u>1,292.3</u>
Apoyo al Desarrollo Económico	566.3				
Consolidación de Deudas	667.2			923.9	1241.6
Otros no especificados				20.9	50.7
El Paraíso		<u>350.0</u>			
Consolidación de Deudas		6.0			
Infraestructura y Equipamiento para Deportes y Recreación		6.0			
Proyectos de Educación		13.0			
Proyectos de Electrificación Rural y Urbana		25.0			
Infraestructura Vial		300.0			
La Palma		<u>674.1</u>		<u>750.0</u>	<u>552.7</u>
Proyectos de Agua Potable y Alcantarillado		423.4		115.9	
Consolidación de Deudas		243.8		481.7	549
Infraestructura Vial				143.9	
Otros no especificados		6.9		8.5	3.7
La Reina					<u>1,362.9</u>
Apoyo al Desarrollo Económico					476.7
Consolidación de Deudas					40.2
Infraestructura y Equipamiento para Deportes y Recreación					608.5
Infraestructura Vial					237.5
Ojos de Agua					<u>472.6</u>
Infraestructura y Equipamiento para Deportes y Recreación					329.3
Proyectos de Vivienda					140.9
Otros no especificados					2.4
Potonico					<u>300.0</u>
Infraestructura y Equipamiento para Deportes y Recreación					300.0

Departamento / Municipio / Destinos	2007	2008	2009	2010	2011
San Antonio de La Cruz				<u>33.2</u>	<u>0.0</u>
Compra de Maquinaria y Equipo				33.2	
Las Vueltas			<u>35.0</u>		
Proyectos de Vivienda			35.0		
San Francisco Lempa		<u>150.0</u>			<u>250.0</u>
Proyectos de Agua Potable y Alcantarillado		41.2			
Consolidación de Deudas		11.7			
Infraestructura y Equipamiento para Deportes y Recreación		68.8			67.3
Proyectos de Educación					119.1
Fortalecimiento Institucional					63.6
Obras de Mitigación		28.3			
San Francisco Morazán				<u>150.0</u>	<u>250.0</u>
Proyectos de Agua Potable y Alcantarillado				150.0	
Infraestructura Vial					126.9
Otros no especificados					0.6
Consolidación de Deudas					122.5
San Ignacio					<u>750.0</u>
Proyectos de Agua Potable y Alcantarillado					203.4
Apoyo al Desarrollo Económico					16.6
Proyectos de Educación					15.6
Infraestructura Vial					241.6
Proyectos de Vivienda					272.8
San José Cancasque					<u>550.0</u>
Infraestructura y Equipamiento para Deportes y Recreación					550.0

Departamento / Municipio / Destinos	2007	2008	2009	2010	2011
San José Las Flores		<u>130.0</u>	<u>115.0</u>		
Infraestructura y Equipamiento para Deportes y Recreación			115.0		
Fortalecimiento Institucional		130.0			
San Luis del Carmen				<u>200.0</u>	<u>0.0</u>
Proyectos de Vivienda				200.0	
San Miguel de Mercedes		<u>325.0</u>	<u>325.0</u>		<u>673.9</u>
Compra de Maquinaria y Equipo		22.2			
Infraestructura Vial		155.6			56.4
Proyectos Turísticos		147.2			
Apoyo al Desarrollo Económico					42.8
Infraestructura y Equipamiento para Deportes y Recreación					229.2
Saneamiento Ambiental y Tratamiento de Desechos Sólidos					80.4
Consolidación de Deudas			325.0		256.4
Otros no especificados					8.7
San Rafael		<u>713.0</u>			<u>615.3</u>
Proyectos de Agua Potable y Alcantarillado		111.1			
Consolidación de Deudas		74.4			613.2
Infraestructura y Equipamiento para Deportes y Recreación		297.5			
Proyectos de Educación		230.0			
Otros no especificados					2.1
Santa Rita		<u>342.6</u>		<u>382.0</u>	<u>650.0</u>
Proyectos de Agua Potable y Alcantarillado		292.0			
Infraestructura Vial		46.7			202.6
Consolidación de Deudas				382.0	331.3
Infraestructura y Equipamiento para Deportes y Recreación					116.1
Otros no especificados		3.9			

Departamento / Municipio / Destinos	2007	2008	2009	2010	2011
Tejutla				400.0	344.0
Proyectos de Agua Potable y Alcantarillado				400.0	
Consolidación de Deudas					343.4
Otros no especificados					0.6
LA LIBERTAD	<u>2,102.1</u>	<u>9,806.8</u>	<u>2,977.4</u>	<u>9,840.5</u>	<u>34,623.9</u>
Antiguo Cuscatlán		<u>1,600.0</u>			<u>10,000.0</u>
Consolidación de Deudas		1,600.0			3,727.1
Fortalecimiento Institucional					6,018.7
Otros no especificados					254.2
Ciudad Arce					<u>1,550.0</u>
Apoyo al Desarrollo Económico					1,413.5
Infraestructura y Equipamiento para Deportes y Recreación					127.7
Otros no especificados					8.8
Comasagua	<u>109.8</u>				
Proyectos de Educación	109.8				
Chilitiupán		<u>189.9</u>			<u>532.2</u>
Proyectos de Agua Potable y Alcantarillado		146.3			
Consolidación de Deudas					68.3
Proyectos de Electrificación Rural y Urbana					156.8
Infraestructura y Equipamiento para Deportes y Recreación		6.9			128.7
Infraestructura Vial		36.7			178.4
Huizúcar		<u>1,248.0</u>	<u>400.9</u>	<u>1,600.0</u>	<u>368.0</u>
Proyectos de Agua Potable y Alcantarillado		787.7			
Compra de Maquinaria y Equipo		159.9		21.7	

Departamento / Municipio / Destinos	2007	2008	2009	2010	2011
Consolidación de Deudas		295.0	388.7	1,356.1	
Infraestructura y Equipamiento para Deportes y Recreación				196.4	368.0
Otros no especificados		5.4	12.2	25.8	
Jicalapa		<u>378.7</u>		<u>1,023.5</u>	<u>372.6</u>
Proyectos de Agua Potable y Alcantarillado		52.0		9.5	11.2
Infraestructura Vial		326.7		102.7	101.7
Infraestructura y Equipamiento para Deportes y Recreación				18.0	27.6
Proyectos de Vivienda					16.5
Proyectos de Fortalecimiento del Sector Agrícola					44.4
Proyectos de Educación				4.4	
Proyectos de Electrificación Rural y Urbana				16.5	
Consolidación de Deudas				838.6	162.1
Otros no especificados				33.8	9.1
La Libertad	<u>860.7</u>	<u>300.0</u>	<u>1,170.0</u>		<u>3,153.9</u>
Apoyo al Desarrollo Económico	257.1				
Compra de Maquinaria y Equipo		300.0			
Infraestructura y Equipamiento para Deportes y Recreación					1,946.1
Proyectos Turísticos					195.7
Consolidación de Deudas	603.6		1,170.0		896.7
Otros no especificados					115.4
Nuevo Cuscatlán		<u>885.2</u>		<u>1,010.0</u>	<u>7.9</u>
Proyectos de Agua Potable y Alcantarillado		238.0			
Infraestructura y Equipamiento para Deportes y Recreación		54.5			
Proyectos de Educación		316.9			
Infraestructura Vial		275.8		524.8	
Consolidación de Deudas				463.4	7.9
Otros no especificados				21.8	

Departamento / Municipio / Destinos	2007	2008	2009	2010	2011
Santa Tecla		<u>1,110.0</u>	<u>680.0</u>	<u>500.0</u>	<u>9,539.7</u>
Consolidación de Deudas		1,110.0	680.0	500.0	9,516.0
Otros no especificados					23.7
Quezaltepeque	<u>453.1</u>	<u>1,207.0</u>	<u>300.0</u>		<u>1,899.7</u>
Compra de Maquinaria y Equipo		402.2			300.0
Consolidación de Deudas	453.1	804.8	296.4		1,572.8
Otros no especificados			3.6		26.9
Sacacoyo	<u>50.0</u>	<u>1,344.5</u>		<u>790.0</u>	<u>1,504.9</u>
Compra de Maquinaria y Equipo					39.0
Proyectos de Agua Potable y Alcantarillado	50.0	251.3			
Apoyo al Desarrollo Económico					
Consolidación de Deudas		309.1		781.5	691.9
Infraestructura y Equipamiento para Deportes y Recreación		81.0			60.5
Fortalecimiento Institucional		37.8			21.4
Infraestructura Vial		665.3			676.6
Otros no especificados				8.5	15.5
San José Villanueva		<u>195.0</u>			
Saneamiento Ambiental y Tratamiento de Desechos Sólidos		195.0			
San Juan Opico		<u>150.0</u>		<u>600.0</u>	<u>726.1</u>
Consolidación de Deudas		74.4		600.0	722.1
Infraestructura y Equipamiento para Deportes y Recreación		75.6			
Otros no especificados					4.0
San Matías		<u>125.0</u>			<u>280.0</u>
Proyectos de Educación		125.0			
Infraestructura y Equipamiento para Deportes y Recreación					280.0

Departamento / Municipio / Destinos	2007	2008	2009	2010	2011
San Pablo Tacachico		<u>300.2</u>			
Proyectos de Fortalecimiento del Sector Agrícola		60.2			
Infraestructura y Equipamiento para Deportes y Recreación		128.3			
Proyectos de Electrificación Rural y Urbana		106.7			
Otros no especificados		5.0			
Tamanique				<u>1,160.0</u>	<u>550.0</u>
Infraestructura Vial				1,135.1	
Proyectos de Agua Potable y Alcantarillado					540.7
Otros no especificados				24.9	9.3
Talnique		<u>40.0</u>		<u>124.6</u>	<u>118.4</u>
Proyectos de Agua Potable y Alcantarillado		40.0			
Proyectos de Educación					
Infraestructura Vial				50.3	26.7
Infraestructura y Equipamiento para Deportes y Recreación				41.4	
Consolidación de Deudas				30.4	87.1
Otros no especificados				2.5	4.6
Teotepeque	<u>558.5</u>		<u>426.5</u>	<u>1,393.0</u>	<u>1,649.7</u>
Consolidación de Deudas	558.5		137.1	757.2	1,006.6
Infraestructura Vial			288.4		247.2
Compra de Maquinaria y Equipo				81.1	
Fortalecimiento Institucional				192.0	
Infraestructura y Equipamiento para Deportes y Recreación				84.3	67.7
Proyectos de Electrificación Rural y Urbana				260.5	299.4
Otros no especificados			1.0	17.9	28.8
Tepecoyo		<u>566.3</u>		<u>870.0</u>	<u>247.0</u>
Proyectos de Agua Potable y Alcantarillado		113.8			
Infraestructura y Equipamiento para Deportes y Recreación		145.0			

Departamento / Municipio / Destinos	2007	2008	2009	2010	2011
Fortalecimiento Institucional		60.0		140.0	
Infraestructura Vial		247.5			
Apoyo al Desarrollo Económico				685.1	
Compra de Maquinaria y Equipo				26.3	
Proyectos Turísticos					247.0
Otros no especificados				18.6	
Zaragoza	<u>70.0</u>	<u>167.0</u>		<u>769.4</u>	<u>2,123.8</u>
Compra de Maquinaria y Equipo		42.0			
Consolidación de Deudas		125.0		748.5	752.2
Infraestructura Vial	70.0				
Apoyo al Desarrollo Económico					87.4
Infraestructura y Equipamiento para Deportes y Recreación					847.3
Proyectos de Educación					155.1
Fortalecimiento Institucional					252.2
Otros no especificados				20.9	29.6
SAN SALVADOR	<u>6,141.4</u>	<u>15,345.7</u>	<u>1,470.6</u>	<u>4,637.0</u>	<u>38,376.4</u>
Aguilares		<u>873.2</u>			<u>734.4</u>
Consolidación de Deudas		871.7			733.4
Otros no especificados		1.5			1.0
Apopa	<u>42.8</u>	<u>1,911.4</u>		<u>191.0</u>	<u>1,064.8</u>
Proyectos de Agua Potable y Alcantarillado		12.7			
Apoyo al Desarrollo Económico		28.8			
Compra de Maquinaria y Equipo	42.8				
Consolidación de Deudas		226.5		191.0	1,056.6
Infraestructura Vial		183.9			
Otros no especificados		5.2			8.2
Saneamiento Ambiental y Tratamiento de Desechos Sólidos		1,454.3			

Departamento / Municipio / Destinos	2007	2008	2009	2010	2011
Ayutuxtepeque			<u>206.7</u>		<u>173.1</u>
Consolidación de Deudas			133.3		171.3
Fortalecimiento Institucional			67.8		
Otros no especificados			5.6		1.8
Cuscatancingo			<u>327.9</u>		<u>1,049.0</u>
Compra de Maquinaria y Equipo			327.9		
Consolidación de Deudas					1,046.9
Otros no especificados					2.1
El Paisnal					<u>400.0</u>
Proyectos Turísticos					400.0
Guazapa	<u>1,100.0</u>			<u>600.0</u>	<u>900.0</u>
Proyectos de Educación	1,100.0				
Proyectos de Agua Potable y Alcantarillado				600.0	
Apoyo al Desarrollo Económico					10.2
Consolidación de Deudas					632.4
Proyectos de Electrificación Rural y Urbana					84.6
Infraestructura Vial					141.0
Otros no especificados					31.8
Ilopango		<u>440.0</u>			
Compra de Maquinaria y Equipo		440.0			
Mejicanos	<u>340.0</u>	<u>170.4</u>	<u>500.0</u>	<u>222.1</u>	<u>1,568.1</u>
Consolidación de Deudas	340.0		494.1		1,541.4
Fortalecimiento Institucional		170.4			
Compra de Maquinaria y Equipo				216.4	
Otros no especificados			5.9	5.7	26.7

Departamento / Municipio / Destinos	2007	2008	2009	2010	2011
Nejapa	<u>1,398.0</u>		<u>300.0</u>	<u>1,010.4</u>	<u>1,499.9</u>
Consolidación de Deudas	1,176.0		300.0	1,010.4	1,308.2
Infraestructura Vial					157.0
Otros no especificados	222.0				34.7
Rosario de Mora			<u>136.0</u>	<u>1,340.0</u>	<u>50.0</u>
Proyectos de Agua Potable y Alcantarillado					
Consolidación de Deudas			136.0	713.9	50.0
Infraestructura Vial				626.1	
San Marcos	<u>118.9</u>				<u>1,500.0</u>
Consolidación de Deudas	118.9				
Apoyo al Desarrollo Económico					1,495.8
Otros no especificados					4.2
San Martín	<u>2,241.7</u>				<u>2,000.0</u>
Consolidación de Deudas	2,241.7				937.8
Apoyo al Desarrollo Económico					563.9
Compra de Maquinaria y Equipo					232.0
Infraestructura y Equipamiento para Deportes y Recreación					109.5
Proyectos de Electrificación Rural y Urbana					144.3
Otros no especificados					12.5
San Salvador				<u>1,000.0</u>	<u>20,000.0</u>
Consolidación de Deudas				1,000.0	20,000.0
Santiago Texacuangos		<u>10,947.7</u>			<u>786.2</u>
Compra de Maquinaria y Equipo		90.9			
Consolidación de Deudas		740.5			783.9
Infraestructura y Equipamiento para Deportes y Recreación		29.0			
Infraestructura Vial		200.5			

Departamento / Municipio / Destinos	2007	2008	2009	2010	2011
Otros no especificados		28.4			2.3
Proyectos de Vivienda		52.4			
Santo Tomás				<u>273.5</u>	<u>1,500.0</u>
Consolidación de Deudas					716.4
Compra de Maquinaria y Equipo				273.5	
Proyectos de Agua Potable y Alcantarillado					543.9
Apoyo al Desarrollo Económico					168.5
Saneamiento Ambiental y Tratamiento de Desechos Sólidos					25.0
Proyectos de Vivienda					32.0
Otros no especificados					14.2
Soyapango	<u>900.0</u>				<u>4,037.2</u>
Fortalecimiento Institucional	900.0				350.0
Consolidación de Deudas					1,678.8
Infraestructura Vial					1,988.7
Otros no especificados					19.7
Ciudad Delgado		<u>1,003.0</u>			<u>1,113.7</u>
Compra de Maquinaria y Equipo		623.8			
Consolidación de Deudas		84.4			1,100.6
Proyectos Turísticos		294.8			
Otros no especificados					13.1
CUSCATLÁN	<u>5,240.7</u>	<u>3,784.0</u>	<u>2,263.0</u>	<u>6,616.6</u>	<u>13,006.0</u>
Candelaria	<u>365.0</u>			<u>1,786.0</u>	<u>0.0</u>
Infraestructura Vial	365.0			476.6	
Infraestructura y Equipamiento para Deportes y Recreación				264.9	
Consolidación de Deudas				965.3	
Proyectos de Electrificación Rural y Urbana				66.4	
Otros no especificados				12.8	

Departamento / Municipio / Destinos	2007	2008	2009	2010	2011
Cojutepeque	<u>1,520.9</u>	<u>390.0</u>		<u>565.3</u>	<u>973.8</u>
Proyectos de Agua Potable y Alcantarillado		98.5			
Consolidación de Deudas	1,520.9				956.4
Proyectos de Electrificación Rural y Urbana		0.7			
Infraestructura Vial		277.0			
Apoyo al Desarrollo Económico				565.0	
Otros no especificados		11.2		0.3	17.4
Saneamiento Ambiental y Tratamiento de Desechos Sólidos		2.6			
El Carmen, Cuscatlán		<u>780.1</u>			<u>1,200.0</u>
Infraestructura Vial		780.1			245.9
Consolidación de Deudas					389.5
Infraestructura y Equipamiento para Deportes y Recreación					561.4
Otros no especificados					3.2
El Rosario, Cuscatlán	<u>447.0</u>		<u>325.0</u>	<u>600.0</u>	<u>752.2</u>
Proyectos de Agua Potable y Alcantarillado	447.0				
Infraestructura y Equipamiento para Deportes y Recreación			300.3	166.5	
Saneamiento Ambiental y Tratamiento de Desechos Sólidos			10.2		
Infraestructura Vial			14.5		200.0
Consolidación de Deudas				426.1	549.7
Otros no especificados				7.4	2.5
Monte San Juan		<u>170.2</u>			1,246.5
Infraestructura Vial		170.2			1,246.5
Oratorio de Concepción	<u>909.1</u>	<u>400.0</u>		<u>1,381.2</u>	<u>1,348.2</u>
Proyectos de Agua Potable y Alcantarillado					
Consolidación de Deudas	909.1	400.0		1,344.9	1,344.1
Otros no especificados				36.3	4.1

Departamento / Municipio / Destinos	2007	2008	2009	2010	2011
San Bartolomé Perulapía	<u>494.2</u>			<u>907.3</u>	<u>93.8</u>
Apoyo al Desarrollo Económico	494.2				
Infraestructura Vial				380.0	
Infraestructura y Equipamiento para Deportes y Recreación				77.7	
Saneamiento Ambiental y Tratamiento de Desechos Sólidos				25.0	
Consolidación de Deudas				411.3	92.3
Otros no especificados				13.3	1.5
San Cristóbal	<u>796.5</u>	<u>625.0</u>	<u>1,818.0</u>	<u>0.0</u>	<u>1,737.1</u>
Proyectos de Agua Potable y Alcantarillado		400.0			
Consolidación de Deudas	796.5	225.0	1,773.3		1,724.1
Otros no especificados			44.7		13.0
San José Guayabal			<u>120.0</u>	<u>0.0</u>	<u>750.0</u>
Fortalecimiento Institucional					
Proyectos de Agua Potable y Alcantarillado					631.0
Consolidación de Deudas					90.9
Proyectos de Electrificación Rural y Urbana					26.7
Otros no especificados					1.4
Compra de Maquinaria y Equipo			120.0		
San Pedro Perulapán				<u>611.8</u>	<u>700.0</u>
Infraestructura Vial				599.7	184.9
Consolidación de Deudas					483.8
Otros no especificados				12.1	31.3
San Ramón		<u>418.7</u>			<u>855.7</u>
Infraestructura y Equipamiento para Deportes y Recreación		418.7			
Consolidación de Deudas					480.4
Proyectos de Electrificación Rural y Urbana					34.2
Fortalecimiento Institucional					36.0

Departamento / Municipio / Destinos	2007	2008	2009	2010	2011
Infraestructura Vial					299.6
Otros no especificados					5.5
Santa Cruz Analquito					400.0
Consolidación de Deudas					163.9
Infraestructura y Equipamiento para Deportes y Recreación					205.7
Saneamiento Ambiental y Tratamiento de Desechos Sólidos					22.5
Otros no especificados					7.9
Santa Cruz Michapa		1,000.0			1,450.0
Apoyo al Desarrollo Económico		160.3			281.1
Consolidación de Deudas					437.5
Infraestructura y Equipamiento para Deportes y Recreación			74.9		172.4
Infraestructura Vial			710.9		529.7
Proyectos de Vivienda			53.9		
Otros no especificados					29.3
Tenancingo	708.0			765.0	1,498.7
Infraestructura Vial	708.0			30.8	750.3
Consolidación de Deudas				718.0	742.9
Otros no especificados				16.2	5.5
LA PAZ	7,044.5	6,788.9	2,111.3	14,444.5	19,492.6
Cuyulitán					228.0
Infraestructura y Equipamiento para Deportes y Recreación					84.2
Infraestructura Vial					140.7
Otros no especificados					3.1
El Rosario, La Paz	650.0	346.8		1,400.0	2,133.3
Proyectos de Agua Potable y Alcantarillado		87.4			
Consolidación de Deudas	650.0			458.3	544.8
Infraestructura Vial		259.4			203.2

Departamento / Municipio / Destinos	2007	2008	2009	2010	2011
Apoyo al Desarrollo Económico				929.0	1,336.8
Proyectos de Electrificación Rural y Urbana					30.0
Otros no especificados				12.7	18.5
Jerusalén		<u>397.7</u>			<u>536.3</u>
Infraestructura Vial		397.7			190.5
Consolidación de Deudas					181.0
Infraestructura y Equipamiento para Deportes y Recreación					150.2
Otros no especificados					14.6
Mercedes La Ceiba	<u>125.0</u>				<u>632.9</u>
Consolidación de Deudas	125.0				280.8
Infraestructura y Equipamiento para Deportes y Recreación					103.9
Infraestructura Vial					185.0
Saneamiento Ambiental y Tratamiento de Desechos Sólidos					30.6
Proyectos de Vivienda					32.0
Otros no especificados					0.6
Olocuilta	<u>590.9</u>	<u>770.0</u>	<u>232.8</u>	<u>1,721.4</u>	<u>1,050.0</u>
Apoyo al Desarrollo Económico	420.0	510.0			
Consolidación de Deudas	170.9		232.8	1,690.5	3.6
Infraestructura Vial		260.0		30.9	509.0
Proyectos de Agua Potable y Alcantarillado					65.7
Infraestructura y Equipamiento para Deportes y Recreación					104.5
Proyectos de Electrificación Rural y Urbana					120.1
Saneamiento Ambiental y Tratamiento de Desechos Sólidos					100.0
Proyectos de Vivienda					137.0
Otros no especificados					10.1

Departamento / Municipio / Destinos	2007	2008	2009	2010	2011
Paraíso de Osorio					<u>600.0</u>
Infraestructura Vial					591.7
Otros no especificados					8.3
San Antonio Masahuat		<u>624.1</u>	<u>650.0</u>	<u>980.0</u>	<u>0.0</u>
Consolidación de Deudas		483.5	632.4	844.3	
Infraestructura Vial		107.4			
Infraestructura y Equipamiento para Deportes y Recreación				76.1	
Saneamiento Ambiental y Tratamiento de Desechos Sólidos				35.3	
Otros no especificados		33.2	17.6	24.3	
San Francisco Chinameca		<u>618.4</u>			<u>1,069.7</u>
Proyectos de Agua Potable y Alcantarillado		123.7			
Consolidación de Deudas		494.7			474.0
Proyectos de Electrificación Rural y Urbana					586.3
Otros no especificados					9.4
San Juan Nonualco		<u>1,090.0</u>			<u>1,568.8</u>
Consolidación de Deudas		1,067.3			1,063.6
Infraestructura Vial					498.0
Otros no especificados		22.7			7.2
San Juan Talpa	<u>473.3</u>	<u>287.9</u>		<u>500.0</u>	<u>824.1</u>
Apoyo al Desarrollo Económico		52.5			
Proyectos de Agua Potable y Alcantarillado					69.3
Proyectos de Educación					141.8
Obras de Mitigación					48.5
Consolidación de Deudas	473.3			483.1	364.6
Infraestructura Vial		233.2			174.3
Proyectos de Vivienda		2.2			23.3
Otros no especificados				16.9	2.3

Departamento / Municipio / Destinos	2007	2008	2009	2010	2011
San Juan Tepezontes					<u>661.4</u>
Infraestructura y Equipamiento para Deportes y Recreación					102.4
Infraestructura Vial					545.1
Otros no especificados					13.9
San Luis Talpa	<u>1,623.7</u>			<u>80.0</u>	<u>2,145.1</u>
Proyectos de Agua Potable y Alcantarillado					154.9
Apoyo al Desarrollo Económico					47.1
Compra de Maquinaria y Equipo				78.3	203.6
Consolidación de Deudas	1,623.7				1,132.3
Infraestructura y Equipamiento para Deportes y Recreación					34.6
Proyectos de Electrificación Rural y Urbana					12.8
Fortalecimiento Institucional					35.0
Infraestructura Vial					259.2
Saneamiento Ambiental y Tratamiento de Desechos Sólidos					37.5
Proyectos de Vivienda					202.8
Otros no especificados				1.7	25.3
San Miguel Tepezontes	<u>200.0</u>	<u>260.0</u>			<u>839.2</u>
Consolidación de Deudas					505.6
Proyectos de Educación	200.0	31.8			
Proyectos de Electrificación Rural y Urbana		163.0			
Infraestructura Vial		23.7			325.3
Obras de Mitigación		41.5			
Otros no especificados					8.3
San Pedro Masahuat		<u>620.1</u>		<u>1,025.0</u>	<u>0.0</u>
Compra de Maquinaria y Equipo		31.0			
Proyectos de Electrificación Rural y Urbana		225.0			
Fortalecimiento Institucional		44.8			
Infraestructura Vial		161.1			

Departamento / Municipio / Destinos	2007	2008	2009	2010	2011
Proyectos Turísticos		158.2			
Apoyo al Desarrollo Económico				757.6	
Consolidación de Deudas				267.4	
San Pedro Nonualco		400.0		1,155.5	170.0
Infraestructura y Equipamiento para Deportes y Recreación		250.0			
Infraestructura Vial		150.0			
Infraestructura y Equipamiento para Deportes y Recreación				881.8	168.9
Consolidación de Deudas				251.9	
Otros no especificados				21.8	1.1
San Rafael Obrajuelo	364.0	273.9	473.2	1,470.7	208.0
Consolidación de Deudas		64.7	473.2	1,439.7	
Fortalecimiento Institucional		208.2			
Infraestructura Vial	364.0				204.1
Otros no especificados		1.0		31.0	3.9
Santa María Ostuma	1,563.6	300.0		809.0	849.7
Infraestructura Vial	1,403.6			786.5	
Consolidación de Deudas					846.9
Otros no especificados	160.0	300.0		22.5	2.8
Santiago Nonualco	1,563.6	300.0		2,302.9	2,826.4
Consolidación de Deudas	1,403.6			1,808.8	2,187.8
Proyectos de Agua Potable y Alcantarillado					46.0
Infraestructura Vial	160.0	300.0			274.1
Infraestructura y Equipamiento para Deportes y Recreación				473.9	301.0
Otros no especificados				20.2	17.5
Zacatecoluca		800.0		3,000.0	1,000.0
Infraestructura Vial		800.0			
Apoyo al Desarrollo Económico				2,442.9	987.0

Departamento / Municipio / Destinos	2007	2008	2009	2010	2011
Consolidación de Deudas				533.0	
Otros no especificados				24.1	13.0
San Luis La Herradura	<u>1,454.0</u>		<u>755.3</u>	<u>0.0</u>	<u>2,149.7</u>
Consolidación de Deudas			299.0		1,718.9
Apoyo al Desarrollo Económico	1,454.0				126.4
Infraestructura y Equipamiento para Deportes y Recreación					89.9
Fortalecimiento Institucional					175.0
Otros no especificados					39.5
Compra de Maquinaria y Equipo			456.3		
CABAÑAS	<u>2,991.3</u>	<u>4,896.2</u>	<u>1,775.1</u>	<u>6,213.9</u>	<u>14,477.4</u>
Cinquera		<u>47.0</u>			<u>500.0</u>
Proyectos de Deportes y Recreación					64.8
Fortalecimiento Institucional					127.2
Infraestructura Vial					278.2
Proyectos de Vivienda					21.9
Otros no Especificados					7.9
Proyectos Turísticos		47.0			
Guacotecti		<u>686.3</u>		<u>203.0</u>	<u>971.0</u>
Proyectos de Agua Potable y Alcantarillado		62.6			
Consolidación de Deudas		389.8			729.6
Proyectos de Electrificación Rural y Urbana		55.6			
Infraestructura Vial		161.3			216.5
Infraestructura y Equipamiento para Deportes y Recreación				201.4	
Otros no especificados		17.0		1.6	24.9
Ilobasco	<u>1,049.7</u>	<u>1,194.5</u>		<u>2,395.9</u>	<u>4,091.2</u>
Proyectos de Agua Potable y Alcantarillado	172.9			40.0	

Departamento / Municipio / Destinos	2007	2008	2009	2010	2011
Consolidación de Deudas	876.8	368.5		1,419.9	2,371.2
Infraestructura Vial		826.0		780.6	1,582.3
Proyectos de Vivienda				31.2	
Fortalecimiento Institucional				19.9	11.8
Infraestructura y Equipamiento para Deportes y Recreación				15.6	
Proyectos de Educación				22.9	
Saneamiento Ambiental y Tratamiento de Desechos Sólidos				7.7	1.7
Proyectos de Electrificación Rural y Urbana					30.3
Obras de Mitigación					58.8
Otros no especificados				58.1	35.1
Jutiapa		<u>75.0</u>			<u>442.6</u>
Consolidación de Deudas					14.4
Saneamiento Ambiental y Tratamiento de Desechos Sólidos					55.9
Infraestructura y Equipamiento para Deportes y Recreación		75.0			366.6
Otros no especificados					5.7
San Isidro, Cabañas	<u>30.0</u>	<u>970.6</u>	<u>227.0</u>	<u>890.0</u>	<u>1,451.2</u>
Consolidación de Deudas		101.3		873.5	870.7
Infraestructura y Equipamiento para Deportes y Recreación		324.3	227.0		89.3
Proyectos de Electrificación Rural y Urbana	30.0				
Infraestructura Vial		545.0			326.4
Proyectos de Fortalecimiento del Sector Agrícola					80.2
Fortalecimiento Institucional					46.1
Proyectos de Vivienda					25.3
Otros no especificados				16.5	13.2
Sensuntepeque	<u>934.6</u>	<u>1,026.7</u>		<u>1,725.0</u>	<u>4,341.5</u>
Proyectos de Agua Potable y Alcantarillado		72.2		82.5	
Proyectos de Electrificación Rural y Urbana	492.7	305.3			

Departamento / Municipio / Destinos	2007	2008	2009	2010	2011
Compra de Maquinaria y Equipo					68.9
Infraestructura Vial	441.9	649.2		1,132.6	865.0
Consolidación de Deudas				119.7	3,129.1
Infraestructura y Equipamiento para Deportes y Recreación				197.8	224.7
Proyectos de Electrificación Rural y Urbana				145.7	
Otros no especificados				46.7	53.8
Victoria	<u>400.0</u>	<u>438.5</u>	<u>1,100.0</u>	<u>0.0</u>	<u>1,565.4</u>
Proyectos de Agua Potable y Alcantarillado		261.3			
Consolidación de Deudas	400.0		1,100.0		862.4
Infraestructura y Equipamiento para Deportes y Recreación		177.2			146.1
Fortalecimiento Institucional					105.1
Infraestructura Vial					337.9
Proyectos de Vivienda					110.0
Otros no especificados					3.9
Dolores	<u>577.0</u>	<u>457.6</u>	<u>448.1</u>	<u>1,000.0</u>	<u>1,114.5</u>
Proyectos de Agua Potable y Alcantarillado			96.5		205.5
Consolidación de Deudas	305.8		315.9	813.9	904.0
Infraestructura y Equipamiento para Deportes y Recreación	271.2				
Proyectos de Electrificación Rural y Urbana			21.4		
Infraestructura Vial		416.5		64.3	
Saneamiento Ambiental y Tratamiento de Desechos Sólidos		41.1			
Compra de Maquinaria y Equipo				96.0	
Otros no especificados			14.3	25.8	5.0
SAN VICENTE	<u>2,019.9</u>	<u>8,458.4</u>	<u>265.0</u>	<u>5,852.6</u>	<u>9,643.2</u>
Apastepeque		<u>2,508.0</u>		<u>700.0</u>	<u>773.0</u>
Compra de Maquinaria y Equipo		342.3		170.0	
Consolidación de Deudas		36.4		239.1	603.9

Departamento / Municipio / Destinos	2007	2008	2009	2010	2011
Infraestructura Vial		121.3		277.6	132.1
Infraestructura y Equipamiento para Deportes y Recreación					12.0
Proyectos de Vivienda					22.0
Otros no especificados				13.3	3.0
Guadalupe	<u>291.0</u>			<u>849.8</u>	<u>0.0</u>
Proyectos de Educación	291.0				
Infraestructura Vial				406.7	
Infraestructura y Equipamiento para Deportes y Recreación				136.0	
Proyectos de Electrificación Rural y Urbana				71.7	
Consolidación de Deudas				208.7	
Otros no especificados				26.7	
San Cayetano Istepeque	<u>618.0</u>				856.4
Apoyo al Desarrollo Económico	618.0				
Consolidación de Deudas					396.5
Infraestructura y Equipamiento para Deportes y Recreación					117.9
Proyectos de Electrificación Rural y Urbana					17.6
Infraestructura Vial					318.5
Otros no especificados					5.9
Santa Clara		<u>596.0</u>			<u>680.2</u>
Infraestructura y Equipamiento para Deportes y Recreación		585.1			
Consolidación de Deudas					518.2
Proyectos de Vivienda					162.0
Otros no especificados		10.9			
Santo Domingo					<u>500.0</u>
Compra de Maquinaria y Equipo					94.5
Infraestructura Vial					405.5

Departamento / Municipio / Destinos	2007	2008	2009	2010	2011
San Estebán Catarina					<u>508.3</u>
Infraestructura y Equipamiento para Deportes y Recreación					40.0
Infraestructura Vial					460.4
Otros no especificados					7.9
San Ildefonso		<u>1,000.0</u>			<u>1,780.1</u>
Proyectos de Agua Potable y Alcantarillado		53.1			
Compra de Maquinaria y Equipo		381.2			
Infraestructura Vial		416.2			863.4
Consolidación de Deudas					896.7
Otros no especificados		149.5			20.0
San Lorenzo, San Vicente		<u>630.0</u>			
Proyectos de Agua Potable y Alcantarillado		600.0			
Infraestructura Vial		30.0			
Apoyo al Desarrollo Económico					
San Sebastián	<u>610.9</u>	<u>840.9</u>		<u>1,034.0</u>	<u>825.4</u>
Consolidación de Deudas	610.9	540.9			825.4
Infraestructura Vial		300.0		1,034.0	
San Vicente	<u>500.0</u>	<u>1,783.5</u>	<u>265.0</u>	<u>2,100.0</u>	<u>1,999.6</u>
Apoyo al Desarrollo Económico	500.0				
Consolidación de Deudas		64.2	265.0	2,081.2	1,983.1
Proyectos de Electrificación Rural y Urbana		19.7			
Infraestructura Vial		1,396.6			
Otros no especificados		25.2		18.8	16.5
Proyectos Turísticos		277.8			
Tecoluca		<u>600.0</u>			<u>558.0</u>
Consolidación de Deudas		198.3			298.0
Apoyo al Desarrollo Económico					56.0

Departamento / Municipio / Destinos	2007	2008	2009	2010	2011
Infraestructura y Equipamiento para Deportes y Recreación					197.4
Otros no especificados					6.6
Saneamiento Ambiental y Tratamiento de Desechos Sólidos		97.6			
Proyectos Turísticos		152.7			
Proyectos de Vivienda		151.4			
Tepetitán				<u>190.0</u>	<u>185.5</u>
Proyectos de Vivienda				45.0	
Obras de Mitigación				140.5	
Consolidación de Deudas					178.7
Otros no especificados				4.5	6.8
Verapaz		<u>500.0</u>		<u>978.8</u>	<u>976.7</u>
Proyectos de Fortalecimiento del Sector Agrícola		22.9			
Proyectos de Agua Potable y Alcantarillado		121.3			
Infraestructura y Equipamiento para Deportes y Recreación		219.6		417.3	
Infraestructura Vial		136.2		185.5	
Consolidación de Deudas				348.1	959.9
Otros no especificados				27.9	16.8
<u>USULUTÁN</u>	<u>7,161.5</u>	<u>7,726.2</u>	<u>2,549.5</u>	<u>17,648.0</u>	<u>28,279.2</u>
Alegoría					<u>1,209.7</u>
Apoyo al Desarrollo Económico					
Infraestructura y Equipamiento para Deportes y Recreación					541.0
Infraestructura Vial					641.0
Otros no especificados					27.7
Berlín	<u>3,163.0</u>		<u>899.8</u>	<u>1,489.0</u>	<u>1,750.2</u>
Infraestructura y Equipamiento para Deportes y Recreación			309.7		
Consolidación de Deudas	1,156.0		328.1	1,443.9	1,695.8

Departamento / Municipio / Destinos	2007	2008	2009	2010	2011
Apoyo al Desarrollo Económico			251.2		
Saneamiento Ambiental y Tratamiento de Desechos Sólidos					17.8
Otros no especificados			10.8	45.1	36.6
California		<u>372.3</u>	<u>399.8</u>	<u>527.8</u>	<u>643.1</u>
Consolidación de Deudas		372.3	219.0	516.4	560.9
Proyectos de Vivienda			59.3		
Fortalecimiento Institucional			110.6		
Apoyo al Desarrollo Económico					
Infraestructura Vial					80.3
Otros no especificados			10.9	11.4	1.9
Concepción Batres					999.9
Infraestructura y Equipamiento para Deportes y Recreación					262.5
Infraestructura Vial					721.6
Otros no especificados					15.8
El Triunfo	<u>394.8</u>			1,120.0	1,209.8
Proyectos de Agua Potable y Alcantarillado	135.5			30.0	88.5
Proyectos de Electrificación Rural y Urbana	259.3				
Infraestructura Vial				200.2	
Fortalecimiento Institucional				379.9	
Infraestructura y Equipamiento para Deportes y Recreación				249.8	
Proyectos de Fortalecimiento a la Salud				22.5	
Consolidación de Deudas				230.0	1,115.2
Otros no especificados				7.6	6.1
Ereguayquín	<u>345.0</u>	<u>644.4</u>		<u>1,005.9</u>	<u>1,156.5</u>
Consolidación de Deudas		422.4		554.5	814.1
Infraestructura Vial	345.0	173.0		94.3	261.7
Obras de Mitigación		41.0			

Departamento / Municipio / Destinos	2007	2008	2009	2010	2011
Infraestructura y Equipamiento para Deportes y Recreación				342.6	47.8
Otros no especificados		8.0		14.5	32.9
Estanzuelas		<u>1,035.0</u>	<u>389.9</u>	<u>1,022.3</u>	<u>1,423.8</u>
Infraestructura y Equipamiento para Deportes y Recreación			389.9		
Consolidación de Deudas		620.8		864.9	1,414.4
Infraestructura Vial		386.6		86.0	
Apoyo al Desarrollo Económico					
Proyectos de Educación				28.4	
Otros no especificados		27.6		43.0	9.4
Jiquilisco	<u>375.0</u>	<u>1,858.9</u>	<u>600.0</u>	<u>3,408.9</u>	<u>4,900.0</u>
Apoyo al Desarrollo Económico	375.0			143.2	
Infraestructura y Equipamiento para Deportes y Recreación		320.0	600.0	2,152.8	
Proyectos de Electrificación Rural y Urbana		587.4		95.7	
Infraestructura Vial		951.5		150.3	
Fortalecimiento Institucional				25.6	
Saneamiento Ambiental y Tratamiento de Desechos Sólidos				147.8	
Consolidación de Deudas				658.9	4,878.6
Otros no especificados				34.6	21.4
Jucuapa		<u>468.0</u>		<u>1,025.6</u>	<u>0.0</u>
Proyectos de Agua Potable y Alcantarillado		98.4		51.5	
Infraestructura Vial		147.6		562.1	
Compra de Maquinaria y Equipo		222.0		198.5	
Proyectos de Electrificación Rural y Urbana				185.7	
Otros no especificados				27.8	
Jucuarán		<u>468.0</u>		<u>961.3</u>	<u>0.0</u>
Infraestructura y Equipamiento para Deportes y Recreación		98.4		238.0	
Proyectos de Electrificación Rural y Urbana		147.6			

Departamento / Municipio / Destinos	2007	2008	2009	2010	2011
Infraestructura Vial		222.0		391.9	
Fortalecimiento Institucional				73.7	
Consolidación de Deudas				245.1	
Otros no especificados				12.6	
Mercedes Umaña	<u>479.0</u>			450.0	1,422.1
Infraestructura y Equipamiento para Deportes y Recreación					596.0
Infraestructura Vial					387.5
Compra de Maquinaria y Equipo				194.1	
Consolidación de Deudas	479.0			220.8	422.1
Otros no especificados				35.1	16.5
Nueva Granada					561.4
Infraestructura Vial					547.8
Otros no especificados					13.6
Ozatlán					<u>560.0</u>
Infraestructura y Equipamiento para Deportes y Recreación					556.8
Otros no especificados					3.2
Puerto El Triunfo		<u>1,034.5</u>		<u>1,967.1</u>	<u>2,051.3</u>
Infraestructura Vial		637.8		497.4	
Proyectos Turísticos		334.5			
Proyectos de Vivienda		62.2			
Fortalecimiento Institucional				439.5	
Consolidación de Deudas				985.5	2,051.3
Otros no especificados				44.7	
San Agustín					<u>421.6</u>
Infraestructura y Equipamiento para Deportes y Recreación					167.9
Infraestructura Vial					244.6
Otros no especificados					9.1

Departamento / Municipio / Destinos	2007	2008	2009	2010	2011
San Buenaventura	<u>374.4</u>	<u>224.3</u>		<u>729.2</u>	<u>712.3</u>
Proyectos de Agua Potable y Alcantarillado		62.8			
Infraestructura y Equipamiento para Deportes y Recreación		74.1		29.9	
Proyectos de Educación	374.4				
Fortalecimiento Institucional		35.7			
Infraestructura Vial		45.6		194.7	
Consolidación de Deudas				476.6	706.2
Otros no especificados		6.1		28.0	6.1
San Dionisio					1,018.0
Infraestructura y Equipamiento para Deportes y Recreación					
Infraestructura Vial					
Consolidación de Deudas					265.6
Proyectos de Educación					499.3
Infraestructura Vial					225.3
Otros no especificados					27.8
Santa Elena		<u>906.3</u>		<u>805.9</u>	<u>1,429.3</u>
Apoyo al Desarrollo Económico		796.3			
Consolidación de Deudas		106.5		785.3	778.2
Proyectos Turísticos				7.1	
Infraestructura y Equipamiento para Deportes y Recreación					130.5
Infraestructura Vial					382.7
Saneamiento Ambiental y Tratamiento de Desechos Sólidos					128.2
Otros no especificados		3.5		13.5	9.7
San Francisco Javier				<u>1,100.0</u>	<u>0.0</u>
Infraestructura Vial				1,081.4	
Otros no especificados				18.6	

Departamento / Municipio / Destinos	2007	2008	2009	2010	2011
Santa María	<u>404.3</u>	<u>663.8</u>	<u>260.0</u>	<u>1,335.0</u>	<u>1,628.3</u>
Proyectos de Agua Potable y Alcantarillado		224.4			14.1
Apoyo al Desarrollo Económico	404.3				
Consolidación de Deudas			260.0	1,300.5	1,393.0
Proyectos de Educación		83.8			
Infraestructura Vial		355.6			166.9
Otros no especificados				34.5	54.3
Santiago de María	<u>1,506.0</u>				<u>2,882.3</u>
Proyectos de Educación	1,102.0				
Infraestructura Vial	404.0				1,377.2
Consolidación de Deudas					1,482.3
Otros no especificados					22.8
Tecapán		<u>518.7</u>		<u>700.0</u>	<u>0.0</u>
Consolidación de Deudas		195.0		432.0	
Infraestructura Vial		267.2			
Proyectos de Vivienda		56.5			
Infraestructura y Equipamiento para Deportes y Recreación				255.7	
Otros no especificados				12.3	
Usulután	<u>120.0</u>				<u>2,299.6</u>
Apoyo al Desarrollo Económico	120.0				350.0
Consolidación de Deudas					1,918.6
Otros no especificados					31.0
<u>SAN MIGUEL</u>	<u>7,835.9</u>	<u>15,117.7</u>	<u>1,533.1</u>	<u>10,799.8</u>	<u>20,376.8</u>
Carolina		<u>3,120.0</u>			<u>1,432.5</u>
Infraestructura y Equipamiento para Deportes y Recreación		827.0			
Infraestructura Vial		268.1			103.8
Consolidación de Deudas					887.8

Departamento / Municipio / Destinos	2007	2008	2009	2010	2011
Fortalecimiento Institucional					419.0
Otros no especificados		16.9			21.9
Ciudad Barrios	<u>390.0</u>	<u>1,275.8</u>			<u>2,894.4</u>
Proyectos de Agua Potable y Alcantarillado		126.2			
Compra de Maquinaria y Equipo		101.9			
Consolidación de Deudas		578.6			677.3
Proyectos de Electrificación Rural y Urbana		231.4			
Fortalecimiento Institucional	390.0				
Infraestructura Vial		237.7			
Apoyo al Desarrollo Económico					2,197.1
Otros no especificados					20.0
Comacarán		<u>740.1</u>			<u>836.6</u>
Proyectos de Agua Potable y Alcantarillado		200.0			
Compra de Maquinaria y Equipo		175.0			
Consolidación de Deudas		230.0			570.1
Infraestructura y Equipamiento para Deportes y Recreación		135.1			247.4
Otros no especificados					19.1
Chapeltique					<u>779.2</u>
Consolidación de Deudas					404.9
Infraestructura Vial					366.8
Otros no especificados					7.5
Chinameca	<u>813.6</u>	<u>950.2</u>		<u>1,458.0</u>	<u>1,337.2</u>
Compra de Maquinaria y Equipo		115.0			
Consolidación de Deudas	813.6			1,428.70	1,333.40
Infraestructura Vial		835.2			
Otros no especificados				29.3	3.8

Departamento / Municipio / Destinos	2007	2008	2009	2010	2011
Chirilagua	<u>956.9</u>			<u>1,300.0</u>	<u>0.0</u>
Proyectos de Agua Potable y Alcantarillado	956.9				
Consolidación de Deudas				617.1	
Apoyo al Desarrollo Económico				669.6	
Otros no especificados				13.3	
El Tránsito	<u>1,660.3</u>				<u>2,280.5</u>
Compra de Maquinaria y Equipo	500.0				36.20
Consolidación de Deudas	1,160.3				1,134.80
Proyectos de Agua Potable y Alcantarillado					50.30
Infraestructura Vial					1,015.00
Otros no especificados					44.20
Lolotique	<u>1,208.0</u>			<u>1,052.3</u>	<u>1,777.5</u>
Consolidación de Deudas	517.7			1,007.6	1,015.8
Infraestructura Vial	690.3				288.4
Proyectos de Agua Potable y Alcantarillado					400.4
Proyectos de Electrificación Rural y Urbana					66.0
Otros no especificados				44.7	6.9
Moncagua		<u>1,359.4</u>		<u>434.3</u>	<u>2,169.8</u>
Proyectos de Agua Potable y Alcantarillado		242.3			318.40
Infraestructura y Equipamiento para Deportes y Recreación		155.5			72.00
Proyectos de Electrificación Rural y Urbana		57.9			130.50
Fortalecimiento Institucional		220.0			
Infraestructura Vial		683.7		135.4	491.6
Proyectos de Educación				110.0	
Saneamiento Ambiental y Tratamiento de Desechos Sólidos				174.1	
Consolidación de Deudas					1,135.5
Otros no especificados				14.8	21.8

Departamento / Municipio / Destinos	2007	2008	2009	2010	2011
Nueva Guadalupe	<u>418.6</u>				653.4
Proyectos de Educación	223.7				
Infraestructura Vial	194.9				
Proyectos de Agua Potable y Alcantarillado					26.0
Consolidación de Deudas					265.5
Infraestructura y Equipamiento para Deportes y Recreación					354.3
Otros no especificados					7.6
Nuevo Edén de San Juan	<u>201.0</u>	<u>613.7</u>		<u>713.6</u>	<u>0.0</u>
Consolidación de Deudas	201.0			681.4	
Proyectos de Electrificación Rural y Urbana		182.5			
Fortalecimiento Institucional		98.5			
Infraestructura Vial		332.7			
Otros no especificados				32.2	
Quelepa		<u>533.0</u>		<u>915.4</u>	<u>936.2</u>
Consolidación de Deudas		272.3		374.9	932.8
Infraestructura Vial		252.9			
Fortalecimiento Institucional				199.5	
Infraestructura y Equipamiento para Deportes y Recreación				330.5	
Otros no especificados		7.8		10.5	3.4
San Antonio		<u>621.3</u>		<u>405.0</u>	<u>1,000.0</u>
Consolidación de Deudas		195.0		178.4	704.6
Infraestructura y Equipamiento para Deportes y Recreación		100.0			
Infraestructura Vial		326.3			295.4
Fortalecimiento Institucional				226.6	
San Gerardo		<u>0.0</u>		<u>411.2</u>	<u>942.8</u>
Compra de Maquinaria y Equipo				370.0	
Saneamiento Ambiental y Tratamiento de Desechos Sólidos				11.2	

Departamento / Municipio / Destinos	2007	2008	2009	2010	2011
Consolidación de Deudas					370.6
Infraestructura y Equipamiento para Deportes y Recreación					17.3
Proyectos de Educación					118.1
Infraestructura Vial					421.8
Otros no especificados				30.0	15.0
San Jorge				<u>1,878.0</u>	<u>0.0</u>
Consolidación de Deudas				1,228.0	
Infraestructura Vial				650.0	
San Miguel	<u>2,187.5</u>	<u>4,174.9</u>	<u>1,533.1</u>		<u>2,340.9</u>
Compra de Maquinaria y Equipo		2,323.8			
Consolidación de Deudas	2,187.5				2,334.9
Saneamiento Ambiental y Tratamiento de Desechos Sólidos		1,851.1	1,533.1		
Otros no especificados					6.0
San Rafael Oriente		<u>1,729.3</u>		<u>1,790.6</u>	<u>0.0</u>
Consolidación de Deudas		620.1		1,588.1	
Infraestructura Vial		1,087.3		151.9	
Otros no especificados		21.9		50.6	
Sesori				<u>441.4</u>	<u>559.8</u>
Infraestructura Vial				296.5	553.0
Proyectos de Educación				56.6	
Proyectos de Electrificación Rural y Urbana				82.6	
Otros no especificados				5.7	6.8
Uluazapa					<u>436.0</u>
Fortalecimiento Institucional					314.7
Infraestructura Vial					116.1
Otros no especificados					5.2

Departamento / Municipio / Destinos	2007	2008	2009	2010	2011
MORAZÁN	<u>3,016.4</u>	<u>3,723.2</u>	<u>0.0</u>	<u>6,295.2</u>	<u>11,428.8</u>
Arambala		<u>425.8</u>			<u>237.5</u>
Infraestructura Vial		403.3			
Consolidación de Deudas					230.6
Otros no especificados		22.5			6.9
Cacaopera	<u>873.0</u>				<u>837.9</u>
Proyectos de Agua Potable y Alcantarillado	462.7				
Consolidación de Deudas	410.3				406.5
Infraestructura y Equipamiento para Deportes y Recreación					50.0
Infraestructura Vial					356.4
Obras de Mitigación					17.7
Otros no especificados					7.3
Chilanga	<u>300.0</u>				<u>508.6</u>
Apoyo al Desarrollo Económico	300.0				
Consolidación de Deudas					107.9
Infraestructura y Equipamiento para Deportes y Recreación					157.7
Proyectos de Educación					12.7
Fortalecimiento Institucional					227.3
Otros no especificados					3.0
El Divisadero	<u>836.3</u>	<u>287.5</u>		<u>1,316.0</u>	<u>1,524.7</u>
Apoyo al Desarrollo Económico	499.7				
Compra de Maquinaria y Equipo		70.0			
Consolidación de Deudas	336.6			961.2	1,272.9
Infraestructura y Equipamiento para Deportes y Recreación		53.2			
Infraestructura Vial				193.5	235.2
Fortalecimiento Institucional				111.6	
Otros no especificados		164.3		49.7	16.6

Departamento / Municipio / Destinos	2007	2008	2009	2010	2011
El Rosario, Morazán		<u>178.0</u>			<u>103.6</u>
Infraestructura y Equipamiento para Deportes y Recreación		55.8			
Consolidación de Deudas					102.9
Infraestructura Vial		113.9			
Otros no especificados		8.3			0.7
Gualococti	<u>251.6</u>				<u>503.8</u>
Consolidación de Deudas	251.6				63.6
Infraestructura y Equipamiento para Deportes y Recreación					304.0
Proyectos de Vivienda					129.1
Otros no especificados					7.1
Guatajiagua					<u>1,005.4</u>
Proyectos de Agua Potable y Alcantarillado					319.3
Fortalecimiento Institucional					677.6
Otros no especificados					8.5
Jocoaitique		<u>233.4</u>		<u>600.0</u>	<u>0.0</u>
Infraestructura Vial		233.4			
Apoyo al Desarrollo Económico				130.2	
Infraestructura y Equipamiento para Deportes y Recreación				401.6	
Consolidación de Deudas				61.8	
Otros no especificados				6.4	
Jocoro		<u>577.0</u>		<u>503.0</u>	<u>650.0</u>
Proyectos de Agua Potable y Alcantarillado		577.0			
Apoyo al Desarrollo Económico					9.1
Infraestructura Vial					203.2
Consolidación de Deudas				491.4	433.3
Otros no especificados				11.6	4.4

Departamento / Municipio / Destinos	2007	2008	2009	2010	2011
Lolotiquillo		<u>731.6</u>		<u>764.0</u>	<u>893.5</u>
Proyectos de Agua Potable y Alcantarillado		524.0			
Consolidación de Deudas		207.6		605.4	876.9
Proyectos de Vivienda				28.0	
Infraestructura Vial				107.7	
Otros no especificados				22.9	16.6
Meanguera		<u>500.0</u>		<u>609.6</u>	<u>858.9</u>
Compra de Maquinaria y Equipo		500.0			
Proyectos de Agua Potable y Alcantarillado				307.3	
Proyectos de Vivienda				73.2	
Consolidación de Deudas					754.4
Infraestructura Vial				229.1	97.7
Otros no especificados					6.8
Perquín		<u>300.0</u>			<u>402.0</u>
Infraestructura y Equipamiento para Deportes y Recreación		81.3			12.3
Proyectos de Electrificación Rural y Urbana		35.6			
Consolidación de Deudas					126.0
Infraestructura Vial		183.1			261.4
Otros no especificados					2.3
San Carlos	300.0			350.0	518.2
Consolidación de Deudas	300.0			163.2	269.8
Infraestructura Vial				130.2	240.1
Saneamiento Ambiental y Tratamiento de Desechos Sólidos				54.6	
Otros no especificados				2.0	8.3
San Francisco Gotera					1,000.0
Infraestructura y Equipamiento para Deportes y Recreación					989.8
Otros no especificados					10.2

Departamento / Municipio / Destinos	2007	2008	2009	2010	2011
San Fernando, Morazán		<u>110.0</u>			
Infraestructura Vial		110.0			
San Simón				1,200.0	0.0
Proyectos de Vivienda				68.6	
Infraestructura Vial				755.9	
Infraestructura y Equipamiento para Deportes y Recreación				375.5	
Sociedad	<u>306.5</u>	<u>200.0</u>		<u>780.0</u>	<u>961.2</u>
Compra de Maquinaria y Equipo	306.5	200.0			
Proyectos de Agua Potable y Alcantarillado				182.0	211.4
Infraestructura Vial				29.7	51.1
Apoyo al Desarrollo Económico				150.0	
Infraestructura y Equipamiento para Deportes y Recreación				118.0	16.0
Proyectos de Educación				27.0	
Consolidación de Deudas				267.3	634.5
Saneamiento Ambiental y Tratamiento de Desechos Sólidos					48.2
Otros no especificados				6.0	
Torola		<u>179.9</u>			<u>560.0</u>
Consolidación de Deudas		37.0			438.9
Infraestructura y Equipamiento para Deportes y Recreación					114.2
Proyectos de Educación					
Infraestructura Vial		142.9			
Otros no especificados					6.9
Yamabal					<u>550.0</u>
Infraestructura y Equipamiento para Deportes y Recreación					256.9
Infraestructura Vial					290.0
Otros no especificados					3.1

Departamento / Municipio / Destinos	2007	2008	2009	2010	2011
Yoloaiquín	<u>149.0</u>			<u>172.6</u>	<u>313.5</u>
Apoyo al Desarrollo Económico	149.0				
Proyectos de Agua Potable y Alcantarillado				62.6	16.6
Infraestructura y Equipamiento para Deportes y Recreación					139.3
Proyectos de Electrificación Rural y Urbana				33.0	28.9
Infraestructura Vial					100.5
Saneamiento Ambiental y Tratamiento de Desechos Sólidos					23.2
Consolidación de Deudas				71.1	
Otros no especificados				5.9	5.0
LA UNIÓN	<u>6,728.2</u>	<u>5,148.5</u>	<u>1,732.0</u>	<u>22,327.1</u>	<u>16,218.7</u>
Anamorós	<u>240.0</u>				750.0
Compra de Maquinaria y Equipo	240.0				
Apoyo al Desarrollo Económico					66.0
Consolidación de Deudas					48.0
Infraestructura y Equipamiento para Deportes y Recreación					217.8
Infraestructura Vial					407.2
Otros no especificados					11.0
Bolívar				<u>1,787.4</u>	<u>482.9</u>
Proyectos de Agua Potable y Alcantarillado				38.1	
Proyectos de Vivienda				17.3	
Infraestructura Vial				892.3	
Obras de Mitigación				38.1	
Infraestructura y Equipamiento para Deportes y Recreación				253.8	
Proyectos de Educación				17.4	
Consolidación de Deudas				492.9	475.3
Otros no especificados				37.5	7.6

Departamento / Municipio / Destinos	2007	2008	2009	2010	2011
Concepción de Oriente	<u>253.4</u>			<u>400.0</u>	<u>1,557.0</u>
Proyectos de Educación	253.4				
Proyectos de Agua Potable y Alcantarillado				32.0	250.1
Compra de Maquinaria y Equipo				235.0	
Consolidación de Deudas				125.3	735.5
Fortalecimiento Institucional					219.3
Infraestructura Vial					347.4
Otros no especificados				7.7	4.7
Conchagua		<u>1,130.3</u>		<u>2,244.1</u>	<u>2,717.1</u>
Proyectos de Agua Potable y Alcantarillado		265.0		521.1	
Infraestructura Vial		811.9		725.7	116.7
Apoyo al Desarrollo Económico				224.8	
Consolidación de Deudas				738.1	2,196.9
Saneamiento Ambiental y Tratamiento de Desechos Sólidos					327.9
Proyectos de Vivienda					49.7
Otros no especificados		53.4		34.4	25.9
El Carmen, La Unión	<u>1,530.5</u>	<u>160.0</u>		<u>2,026.0</u>	<u>2,000.7</u>
Apoyo al Desarrollo Económico	916.6				
Consolidación de Deudas	613.9			1,187.3	1,986.7
Fortalecimiento Institucional		97.6			
Infraestructura Vial		57.1		180.0	
Infraestructura y Equipamiento para Deportes y Recreación				217.5	
Proyectos de Fortalecimiento a la Salud				400.0	
Otros no especificados		5.3		41.2	14.0
El Sauce		<u>211.6</u>	<u>582.0</u>	<u>1,200.0</u>	<u>1,181.0</u>
Infraestructura y Equipamiento para Deportes y Recreación			42.0	85.0	
Proyectos de Educación					
Consolidación de Deudas		110.9	150.1	549.1	1,173.4

Departamento / Municipio / Destinos	2007	2008	2009	2010	2011
Infraestructura Vial		100.7	389.9	270.0	
Proyectos de Agua Potable y Alcantarillado				155.0	
Fortalecimiento Institucional				50.0	
Saneamiento Ambiental y Tratamiento de Desechos Sólidos				60.0	
Otros no especificados				30.9	7.6
Intipucá		<u>613.0</u>			
Consolidación de Deudas		89.0			
Infraestructura Vial		524.0			
La Unión			<u>1,150.0</u>		<u>777.1</u>
Consolidación de Deudas			1,009.3		774.5
Otros no especificados			140.7		2.6
Meanguera del Golfo		<u>400.0</u>			<u>333.4</u>
Consolidación de Deudas		400.0			330.8
Otros no especificados					2.6
Nueva Esparta		<u>328.1</u>		<u>1,230.0</u>	<u>1,192.8</u>
Infraestructura Vial		296.2		893.0	
Proyectos de Fortalecimiento a la Salud		31.9			
Infraestructura y Equipamiento para Deportes y Recreación				107.0	
Consolidación de Deudas				227.0	1,187.7
Otros no especificados				3.0	5.1
Pasaquina	1,783.3			2,209.8	450.0
Apoyo al Desarrollo Económico	724.3				
Consolidación de Deudas	1,059.0			1,439.3	
Proyectos de Agua Potable y Alcantarillado				97.0	
Infraestructura Vial				482.1	442.9
Saneamiento Ambiental y Tratamiento de Desechos Sólidos				102.5	

Departamento / Municipio / Destinos	2007	2008	2009	2010	2011
Proyectos de Electrificación Rural y Urbana				37.0	
Otros no especificados				51.9	7.1
Polorós				1,000.0	1,200.0
Fortalecimiento Institucional				992.6	
Consolidación de Deudas					833.1
Proyectos de Agua Potable y Alcantarillado					353.4
Otros no especificados				7.4	13.5
San Alejo		<u>1,105.5</u>		<u>1,700.0</u>	<u>386.7</u>
Consolidación de Deudas		320.9		911.5	
Proyectos de Agua Potable y Alcantarillado					10.2
Infraestructura y Equipamiento para Deportes y Recreación		182.0		106.6	20.0
Proyectos de Electrificación Rural y Urbana		89.1			
Fortalecimiento Institucional		281.7			
Apoyo al Desarrollo Económico				658.1	
Infraestructura Vial		226.8			353.2
Otros no especificados		5.0		23.8	3.3
San José Las Fuentes		<u>300.0</u>		<u>420.0</u>	<u>200.0</u>
Infraestructura Vial		300.0		102.4	
Proyectos de Educación				97.9	
Consolidación de Deudas				215.2	
Proyectos de Agua Potable y Alcantarillado					200.0
Otros no especificados				4.5	
Santa Rosa de Lima	<u>2,088.0</u>			<u>5,895.9</u>	<u>510.3</u>
Apoyo al Desarrollo Económico	2,088.0			1,404.7	
Infraestructura Vial				432.2	135.0
Compra de Maquinaria y Equipo				240.0	65.0

Departamento / Municipio / Destinos	2007	2008	2009	2010	2011
Consolidación de Deudas				3,697.0	305.4
Otros no especificados				122.0	4.9
Yayantique	<u>768.0</u>			<u>870.0</u>	<u>1,082.0</u>
Fortalecimiento Institucional				209.5	
Infraestructura y Equipamiento para Deportes y Recreación				233.3	45.0
Consolidación de Deudas	768.0			419.7	708.0
Infraestructura Vial					310.9
Otros no especificados				7.5	18.1
Yucuaiquín	<u>65.0</u>	<u>900.0</u>		<u>1,343.9</u>	<u>1,397.7</u>
Proyectos de Agua Potable y Alcantarillado		50.0		458.8	166.7
Consolidación de Deudas		324.7		555.2	1,180.8
Infraestructura y Equipamiento para Deportes y Recreación	65.0	48.1			
Fortalecimiento Institucional		109.8			
Proyectos de Electrificación Rural y Urbana					17.3
Infraestructura Vial		367.4			5.6
Compra de Maquinaria y Equipo				304.5	
Otros no especificados				25.4	27.3
TOTAL	67,129.0	100,788.1	26,077.8	133,636.7	264,657.5

DIRECCIÓN GENERAL DE CONTABILIDAD GUBERNAMENTAL: San Salvador, 22 de marzo de 2012

Acreedor / Municipio	2007		2008		2009		2010		2011	
	Monto Contratado	Tasa Promedio	Monto Contratado	Tasa Promedio	Monto Contratado	Tasa Promedio	Monto Contratado	Tasa Promedio	Monto Contratado	Tasa Promedio
Asociación Cooperativa de Ahorro y Crédito del Sistema COFICOL de R.L.					<u>35.0</u>	<u>15.5</u>				
Las Vueltas					35.0	15.5				
Asociación Cooperativa de Ahorro y Crédito de Empleados de Salud de Occidente de R.L.					<u>22.5</u>	<u>16.0</u>				
Coatepeque					22.5	16.0				
Asociación Cooperativa de Ahorro, Crédito y Consumo de Metapán, de R.L.			<u>116.0</u>	<u>15.0</u>			<u>248.0</u>	<u>12.0</u>	<u>935.0</u>	<u>12.0</u>
Metapán			116.0	15.0			248.0	12.0	935.0	12.0
AUTOFACIL, S.A. DE C.V.	<u>42.8</u>	<u>11.0</u>								
Apopa	42.8	11.0								
Asociación Cooperativa de Aprovisionamiento, Ahorro y Crédito, Consumo, Comercialización y de Profesionales Siglo XXI de R.L.					<u>50.0</u>	<u>6.0</u>	<u>591.0</u>	<u>7.0</u>		
San Julián					50.0	6.0				
Apopa							191.0	7.0		
Chalchuapa							100.0	7.0		
San Sebastián Salitrillo							100.0	7.0		
Santa Ana							200.0	7.0		
Banco Agrícola, S.A.			<u>85.1</u>	<u>10.8</u>						
Santa Isabel Ishuatán			85.1	10.8						
Banco Citibank de El Salvador, S.A.	<u>16,024.1</u>	<u>9.6</u>	<u>170.4</u>	<u>9.0</u>						
Agua Caliente	40.0	10.1								
Anamorós	240.0	9.6								
Cacaopera	873.0	10.0								
Cojutepeque	1,520.9	9.3								
Concepción de Oriente	253.4	10.1								
Mejicanos			170.4	9.0						
Metapán	303.1	9.6								
Nueva Guadalupe	418.6	10.1								
Pasaquina	1,059.0	9.9								
San Bartolomé Perulapía	494.2	9.6								

Acreedor / Municipio	2007		2008		2009		2010		2011	
	Monto Contratado	Tasa Promedio	Monto Contratado	Tasa Promedio	Monto Contratado	Tasa Promedio	Monto Contratado	Tasa Promedio	Monto Contratado	Tasa Promedio
San Luis Talpa	1,623.7	9.0								
San Marcos	118.9	9.8								
San Martín	1,476.6	9.8								
San Miguel	2,187.5	8.8								
Santa Ana	3,274.0	10.4								
Sensuntepeque	934.7	9.6								
Sociedad	306.5	9.6								
Soyapango	900.0	8.8								
Banco de America Central, S.A.	<u>120.0</u>	<u>8.5</u>							<u>500.0</u>	<u>7.5</u>
Usulután	120.0	8.5								
Soyapango									500.0	7.5
Banco de Cooperación Financiera de los Trabajadores, S.C.de R.L. de C.V.	<u>270.0</u>	<u>12.9</u>	<u>599.7</u>	<u>12.1</u>	<u>527.6</u>	<u>13.6</u>	<u>240.0</u>	<u>11.0</u>	<u>1,289.9</u>	<u>10.0</u>
Aguilares			80.0	11.5						
Apopa			50.0	12.0						
Ciudad Barrios									200.0	10.0
El Carmen			80.0	12.5						
El Refugio					210.0	13.3				
Jicalapa			80.0	12.0						
Jiquilisco			80.0	12.0						
Jucuarán			80.0	12.5						
La Libertad									249.9	10.0
Nejapa	76.0	15.0								
San Alejo			69.7	12.5						
San Cristóbal					210.0	12.5				
San Luis La Herradura	64.0	12.0								
San Martín									200.0	10.0
Santa Rosa de Lima	65.0	12.5								
Santa Tecla			80.0	12.0	107.6	15.0				
Santo Tomás									200.0	10.0
Sonsonate									240.0	10.0
Soyapango									200.0	10.0
Turín							240.0	11.0		
Yucuaiquín	65.0	12.0								

Acreedor / Municipio	2007		2008		2009		2010		2011	
	Monto Contratado	Tasa Promedio	Monto Contratado	Tasa Promedio	Monto Contratado	Tasa Promedio	Monto Contratado	Tasa Promedio	Monto Contratado	Tasa Promedio
Multi Inversiones Banco Cooperativo de los Trabajadores, S.C. de R.L. de C.V.	<u>5,298.0</u>	<u>12.2</u>	<u>6,450.7</u>	<u>12.0</u>	<u>4,613.0</u>	<u>14.4</u>	<u>13,487.6</u>	<u>12.0</u>	<u>9,989.7</u>	<u>10.1</u>
Apaneca	219.6	12.2			147.7	14.0	627.8	11.9	388.8	10.5
Apopa			415.8	12.5						
Atiquizaya	210.0	12.1								
Ayutuxtepeque					206.8	14.0				
Berlín	141.1	12.5			399.8	14.0				
Bolivar							522.4	12.5		
California			230.0	12.0	399.8	14.0				
Caluco	212.3	12.2			82.2	14.0				
Carolina			230.0	12.0						
Ciudad Delgado			230.0	12.0						
Cinquera									500.0	10.0
Comasagua	109.8	12.1								
Dolores	212.0	12.0	41.1	12.0	448.1	14.0				
El Divisadero			217.6	12.0						
El Porvenir	103.3	12.0	116.7	12.0						
El Sauce			211.6	12.0						
El Tránsito	150.0	12.8								
El Triunfo	212.0	12.2								
Estanzuelas			230.0	12.0			600.0	12.5	43.0	10.0
Guacotecti									118.0	10.0
Guadalupe	212.0	12.2					600.0	12.0		
Guaymango			230.0	12.0						
Huizúcar			230.0	12.0	400.9	14.0				
Ilobasco			213.6	12.0						
Jiquilisco			230.0	12.0	290.0	14.0				
Jicalapa							1,023.6	11.9	372.5	10.0
Jucuapa							600.0	11.3		
Jujutla							608.0	10.0		
La Reina									871.9	10.0
Lolotique							600.0	12.5		
Lolotiquillo			207.6	12.0			599.5	12.5		
Mejicanos	215.0	12.0			352.6	13.5	154.1	12.3		
Mercedes La Ceiba									33.0	10.0

Acreedor / Municipio	2007		2008		2009		2010		2011	
	Monto Contratado	Tasa Promedio	Monto Contratado	Tasa Promedio	Monto Contratado	Tasa Promedio	Monto Contratado	Tasa Promedio	Monto Contratado	Tasa Promedio
Mercedes Umaña	212.0	12.1								
Moncagua			220.0	12.0			340.0	14.0		
Nueva Granada									561.4	10.0
Nuevo Edén de San Juan	201.0	12.0	65.0	12.0						
Olocuilta	170.9	13.6								
Pasaquina							594.6	12.0		
Puerto El Triunfo			230.0	12.0			600.0	10.0		
Quelepa							530.0	12.3		
Quezaltepeque	212.0	12.6								
Rosario de Mora					136.0	14.0				
San Antonio del Monte	215.0	12.2								
San Antonio Masahuat			230.0	12.0	500.0	17.0				
San Buenaventura	220.0	12.0					496.2	12.0		
San Cayetano Istepeque	215.0	12.0								
San Francisco Javier							600.0	10.0		
San Gerardo							411.1	12.3	850.0	10.0
San Isidro, Cabañas	30.0	12.1	230.0	12.0	227.0	14.0				
San Juan Nonualco			230.0	12.0						
San Juan Talpa	215.0	12.1	36.5	12.0						
San Juan Tepezontes									661.4	10.0
San Luis La Herradura	220.0	12.0			299.0	14.0			402.7	11.0
San Luis Talpa									900.4	10.0
San Miguel Tepezontes	200.0	12.3								
San Rafael			230.0	12.0						
San Rafael Obrajuelo	150.0	12.3			296.6	17.0	600.0	10.0		
San Rafael Oriente			230.0	12.0						
San Ramón			220.0	12.0						
San Sebastián	220.0	12.0								
San Sebastián Salitrillo									343.5	10.0
San Vicente			230.0	12.0						
Santa Ana	175.0	12.0								
Santa Catarina Masahuat			230.0	12.0					700.0	10.0
Santa Clara			230.0	12.0						
Santa Elena			230.0	12.0						

Acreedor / Municipio	2007		2008		2009		2010		2011	
	Monto Contratado	Tasa Promedio	Monto Contratado	Tasa Promedio	Monto Contratado	Tasa Promedio	Monto Contratado	Tasa Promedio	Monto Contratado	Tasa Promedio
Santa María			68.2	12.0						
Santa María Ostuma							525.0	12.5		
Santa Rosa de Lima	215.0	12.7					565.0	12.5		
Santiago de María	215.0	12.0							850.0	10.0
Santiago Nonualco							473.9	12.3	448.3	10.0
Sensuntepeque			230.0	12.0			304.7	12.5	766.4	10.0
Sociedad			200.0	12.0						
Sonsonate									500.0	10.0
Sonzacate							77.1	13.5		
Talnique			40.0	12.0			124.6	11.3	118.4	10.0
Teotepique	215.0	12.0			426.5	14.0	110.0	14.0		
Torola			37.0	12.0					560.0	10.0
Verapaz							600.0	12.5		
Zaragoza							600.0	12.0		
Banco de Los Trabajadores de San Miguel									320.0	10.0
Sonsonate									320.0	10.0
Banco de los Trabajadores Salvadoreños, S.C. de R.L.de C.V.	3,372.5	12.1	4,609.7	12.1	704.0	16.8	6,933.1	12.4	4,520.8	10.0
Apaneca			249.1	12.0						
Atiquizaya	77.0	12.3								
Berlín	220.0	12.8								
Chinameca	220.0	11.5								
Ciudad Barrios									400.0	10.0
Comacarán			230.0	12.5						
Comalapa									300.0	10.0
Conchagua			200.0	12.0			424.6	12.0		
Dulce Nombre de María	200.0	12.3					564.8	12.5		
El Carmen	210.0	12.3					445.7	12.0		
El Divisadero	200.0	12.5					300.0	12.0		
El Rosario									853.2	10.0
El Tránsito	220.0	11.5								
Ereguayquín			220.0	12.0						
Guacotecti			133.7	12.5						
Ilobasco	220.0	12.3					595.9	12.0		
Jiquilisco			260.0	12.0						

Acreedor / Municipio	2007		2008		2009		2010		2011	
	Monto Contratado	Tasa Promedio	Monto Contratado	Tasa Promedio	Monto Contratado	Tasa Promedio	Monto Contratado	Tasa Promedio	Monto Contratado	Tasa Promedio
Jocoro			150.0	12.5						
La Libertad									720.3	10.0
Lolotique	220.0	11.5					452.3	12.0		
Mercedes Umaña	107.0	12.0								
Nejapa	222.0	12.3								
Olocuilta			260.0	12.0			451.4	12.0		
Oratorio de Concepción	225.0	12.5					428.7	12.0		
Pasaquina	169.3	12.3								
Puerto El Triunfo			260.0	12.0			500.0	10.0		
San Alejo			260.0	12.0						
San Antonio			196.4	12.0			30.0	15.0		
San Bartolomé Perulapia							343.3	14.0		
San Cristóbal			225.0	12.5	500.0	12.5				
San Isidro, Cabañas			230.0	12.5						
San Jorge							284.6	15.0		
San Martín									400.0	10.0
San Rafael Obrajuelo			79.3	12.0			500.0	10.0		
San Rafael Oriente			209.4	12.5						
San Sebastián Salitrillo	217.2	11.8	70.0	12.0	29.0	20.0			725.0	10.0
San Vicente			260.0	12.0						
Santa Catarina Masahuat			81.5	12.0						
Santa María			83.8	12.0			500.0	12.5		
Santa María Ostuma							284.0	12.5		
Santa Rosa de Lima	210.0	12.8					500.0	12.5		
Santa Tecla			260.0	12.0	175.0	18.0				
Santo Tomás									500.0	10.0
Santiago de María									222.3	10.0
Sensuntepeque			260.0	12.0			327.8	12.5		
Soyapango									400.0	10.0
Tecapán			206.5	12.0						
Tenancingo	220.0	12.0								
Texistepeque			225.0	12.0						
Turín	215.0	11.7								
Banco Hipotecario de El Salvador, S.A.	<u>12,739.1</u>	<u>10.0</u>	<u>24,630.2</u>	<u>10.6</u>	<u>11,234.3</u>	<u>11.6</u>	<u>35,990.8</u>	<u>9.8</u>	<u>31,419.4</u>	<u>7.5</u>
Acajutla			844.9	10.1						

Acreedor / Municipio	2007		2008		2009		2010		2011	
	Monto Contratado	Tasa Promedio	Monto Contratado	Tasa Promedio	Monto Contratado	Tasa Promedio	Monto Contratado	Tasa Promedio	Monto Contratado	Tasa Promedio
Ahuachapán	689.4	10.2	500.0	10.0	1,125.0	13.0			240.0	8.0
Anamorós									750.0	7.0
Antiguo Cuscatlán			1,600.0	13.0						
Apastepeque			500.0	10.1			700.0	9.0	773.0	8.0
Apopa			895.6	10.1						
Armenia			1,000.0	10.0			1,223.0	9.0	500.0	6.0
Atiquizaya			1,137.9	10.1	263.0	11.0	1,130.0	11.0		
Caluco							79.1	9.8		
Candelaria							1,786.0	10.0		
Candelaria de La Frontera	527.7	9.1	610.0	12.0					1,300.0	7.0
Chalatenango	900.0	10.2					900.0	12.0		
Chalchuapa									250.0	8.0
Chilanga	300.0	10.1							400.0	8.5
Chiltiupán									532.3	6.0
Chinameca							1,458.0	9.0		
Chirilagua							1,300.0	9.0		
Ciudad Arce									1,550.0	8.0
Ciudad Barrios	390.0	10.2								
Coatepeque	1,250.0	9.5			1,500.0	10.0	500.0	9.0	2,200.0	6.0
Concepción de Oriente							400.0	9.8	1,557.0	8.5
Comalapa					375.0	13.0				
Cuscatancingo					327.9	13.0				
Cuyultitán									228.0	9.0
Dolores							1,000.0	9.0		
El Carmen									1,200.0	6.0
El Paisnal									400.0	7.5
El Paraíso			350.0	10.0						
El Refugio	601.6	10.0								
El Rosario, Cuscatlán	447.0	10.2			325.0	12.0	600.0	9.0		
El Rosario, La Paz	650.0	10.1	346.8	10.1			1,400.0	9.0	200.0	7.5
Guacotecti							203.0	9.0		
Gualococti	251.6	10.1								
Guaymango	290.0	10.0			535.0	9.8	700.0	9.8		
Guazapa	1,100.0	10.0					600.0	9.0	900.0	7.0
Ilopango			440.0	10.1						
Intipucá			612.9	12.0						

Acreedor / Municipio	2007		2008		2009		2010		2011	
	Monto Contratado	Tasa Promedio	Monto Contratado	Tasa Promedio	Monto Contratado	Tasa Promedio	Monto Contratado	Tasa Promedio	Monto Contratado	Tasa Promedio
Juayúa	497.3	10.0	802.7	10.2	998.4	11.5				
Jocoaitique							600.0	9.0		
Jocoro							503.0	9.0	650.0	7.0
Jucuarán							961.3	9.0		
La Libertad			300.0	10.0	1,170.0	12.0				
La Palma			674.1	10.0			750.0	12.0		
La Unión					1,150.0	12.0				
Masahuat									355.0	8.0
Meanguera			500.0	10.0			609.5	11.0		
Mercedes La Ceiba	125.0	10.3								
Ojos de Agua									472.7	6.0
Ozatlán									560.0	9.0
Perquín			300.0	10.2					402.0	9.0
Polorós									1,200.0	7.0
Potonico									300.0	7.5
Quelepa			532.9	10.0						
Quezaltepeque			1,207.0	10.0	300.0	13.0				
Sacacoyo			544.6	10.7			790.0	10.5	21.6	8.0
Salcoatlán							75.0	9.8	185.0	9.0
San Alejo							1,700.0	9.0	386.7	8.0
San Antonio del Monte							616.9	9.8	287.0	7.0
San Carlos	300.0	10.1					350.0	10.5		
San Ildefonso			1,000.0	12.0						
San Ignacio									750.0	9.0
San Francisco Lempa									250.0	6.0
San Francisco Menéndez									675.7	8.0
San Francisco Morazán							150.0	9.0	250.0	8.0
San José Las Fuentes							420.0	9.5	200.0	9.5
San José Guayabal					120.0	12.0			750.0	6.0
San Juan Opico			150.0	13.0			600.0	9.0	200.0	6.0
San Juan Talpa							500.0	12.0	824.0	8.0
San Julián							750.0	9.0	262.0	7.0
San Lorenzo, Ahuachapán	627.0	10.3	171.6	10.2						

Acreedor / Municipio	2007		2008		2009		2010		2011	
	Monto Contratado	Tasa Promedio	Monto Contratado	Tasa Promedio	Monto Contratado	Tasa Promedio	Monto Contratado	Tasa Promedio	Monto Contratado	Tasa Promedio
San Lorenzo, San Vicente			630.0	10.2						
San Marcos									1,500.0	6.0
San Martín	765.1	9.0								
San Matias			125.0	10.3					280.0	9.0
San Miguel de Mercedes			325.0	10.1	325.0	12.0				
San Pedro Masahuat			620.0	10.1			1,025.0	9.0		
San Pedro Nonualco			400.0	10.0						
San Pedro Perulapán									700.0	6.0
San Pedro Puxtla	450.0	10.2	500.0	9.5			620.0	9.0	285.0	7.0
San Salvador							1,000.0	10.0		
San Sebastián			840.9	13.0			1,034.0	9.0		
San Sebastián Salitrillo							600.0	10.8		
San Vicente	500.0	10.1			265.0	10.0	1,900.0	10.8		
Santa Isabel Ishuatán							665.9	11.0		
Santa Catarina Masahuat					115.0	11.0				
Santa Clara									162.0	8.0
Santa Cruz Analquito									400.0	6.0
Santa Rita			342.6	10.1			382.0	9.0	650.0	7.5
Santa Tecla							500.0	11.0		
Santiago Nonualco			300.0	12.0						
Santo Domingo									500.0	7.8
Santo Domingo de Guzmán	473.4	10.2	546.0	10.3			567.0	9.0		
Santo Tomás							273.5	9.0		
Sesori									559.8	8.5
Sociedad							780.0	10.5		
Sonsonate			1,518.7	10.5	1,240.0	10.5				
Sonzacate	1,010.0	9.3								
Tacuba									1,990.6	8.0
Tecoluca			600.0	10.0					200.0	7.8
Teotepeque							1,200.0	9.5		
Texistepeque							1,046.0	9.0	400.0	7.0
Turín	445.0	10.2	661.0	10.3						
Uluazapa									436.0	7.0

Acreedor / Municipio	2007		2008		2009		2010		2011	
	Monto Contratado	Tasa Promedio	Monto Contratado	Tasa Promedio	Monto Contratado	Tasa Promedio	Monto Contratado	Tasa Promedio	Monto Contratado	Tasa Promedio
Usulután									145.0	8.0
Verapaz			500.0	10.1						
Victoria					1,100.0	11.0			699.0	6.0
Yamabal									550.0	8.5
Yayantique							870.0	10.5		
Yoloaiquín	149.0	10.1					172.6	10.0		
Yucuaiquín			900.0	10.1						
Zacatecoluca			800.0	13.0						
Fideicomiso CARE-COMURES									<u>26.0</u>	<u>6.0</u>
Nueva Guadalupe									26.0	6.0
Fideicomiso de Reestructuración de Deudas de las Municipalidades									<u>92,939.3</u>	<u>6.3</u>
Ahuachapán									882.3	6.3
Apaneca									1,014.3	6.3
Atiquizaya									1,047.0	6.3
Guaymango									988.6	6.3
San Lorenzo									1,015.3	6.3
San Pedro Puxtla									541.2	6.3
San Sebastian Salitrillo									689.7	6.3
Santa Ana									6,882.8	6.3
Texistepeque									964.9	6.3
Acajutla									2,611.3	6.3
San Antonio del Monte									1,063.6	6.3
Santo Domingo de Guzmán									492.2	6.3
Sonzacate									1,614.8	6.3
Chalatenango									3,039.2	6.3
La Palma									552.7	6.3
San Rafael									615.3	6.3
Tejutla									343.9	6.3
La Libertad									900.7	6.3
Nuevo Cuscatlán									7.9	6.3
Santa Tecla									5,409.7	6.3
Sacacoyo									675.3	6.3

Acreedor / Municipio	2007		2008		2009		2010		2011	
	Monto Contratado	Tasa Promedio	Monto Contratado	Tasa Promedio	Monto Contratado	Tasa Promedio	Monto Contratado	Tasa Promedio	Monto Contratado	Tasa Promedio
San Juan Opico									526.1	6.3
Zaragoza									764.1	6.3
Aguilares									734.3	6.3
Apopa									1,064.8	6.3
Atyutuxtepeque									173.1	6.3
Cuscatancingo									1,049.1	6.3
Mejicanos									1,568.0	6.3
Santiago Texacuangos									786.2	6.3
Soyapango									1,537.2	6.3
Ciudad Delgado									1,113.7	6.3
Cojutepeque									973.9	6.3
El Rosario									552.2	6.3
Oratorio de Concepción									1,348.3	6.3
San Cristóbal									1,737.1	6.3
Tenancingo									744.8	6.3
San Francisco Chinameca									476.7	6.3
San Juan Nonualco									1,018.9	6.3
San Luis Talpa									1,006.9	6.3
San Miguel Tepezontes									510.2	6.3
Santa María Ostuma									774.7	6.3
Santiago Nonualco									2,193.3	6.3
San Luis La Herradura									1,747.1	6.3
Ilobasco									2,382.4	6.3
San Isidro									876.4	6.3
Sensuntepeque									3,155.7	6.3
Victoria									866.4	6.3
Dolores									909.0	6.3
San Cayetano Istepeque									396.5	6.3
Santa Clara									518.2	6.3
San Sebastian									825.4	6.3
San Vicente									1,999.6	6.3
Tecoluca									302.1	6.3
Tepetitán									185.4	6.3

Acreedor / Municipio	2007		2008		2009		2010		2011	
	Monto Contratado	Tasa Promedio	Monto Contratado	Tasa Promedio	Monto Contratado	Tasa Promedio	Monto Contratado	Tasa Promedio	Monto Contratado	Tasa Promedio
Verapaz									976.8	6.3
California									507.9	6.3
El Triunfo									1,119.9	6.3
Estanzuelas									1,380.7	6.3
Puerto El Triunfo									2,051.3	6.3
San Buenaventura									712.3	6.3
Santa Elena									779.3	6.3
Usulután									1,804.5	6.3
Ciudad Barrios									680.3	6.3
Chinameca									1,337.2	6.3
Nueva Guadalupe									267.4	6.3
Quelepa									936.2	6.3
San Miguel									2,340.9	6.3
Arambala									237.5	6.3
Cacaopera									408.3	6.3
Chilanga									108.6	6.3
El Divisadero									1,285.7	6.3
El Rosario									103.6	6.3
Gualococti									63.8	6.3
Meanguera									758.9	6.3
Conchagua									2,217.2	6.3
El Carmen									2,000.7	6.3
El Sauce									1,181.0	6.3
La Unión									777.0	6.3
Meanguera del Golfo									333.4	6.3
Nueva Esparta									1,192.8	6.3
Yucuaiquín									1,205.6	6.3
Banco HSBC Salvadoreño, S.A.	<u>1,918.0</u>	<u>9.3</u>	<u>4,411.8</u>	<u>9.7</u>			<u>1,005.9</u>	<u>10.0</u>	<u>1,450.0</u>	<u>8.0</u>
El Rosario, Morazán			178.0	9.8						
Ereguaquín							1,005.9	10.0		
Nejapa	1,100.0	8.8								
Sacacoyo	50.0	9.3	800.0	9.3						
San Fernando, Morazán			110.0	10.1						

Acreedor / Municipio	2007		2008		2009		2010		2011	
	Monto Contratado	Tasa Promedio	Monto Contratado	Tasa Promedio	Monto Contratado	Tasa Promedio	Monto Contratado	Tasa Promedio	Monto Contratado	Tasa Promedio
San Miguel			2,323.8	9.5						
Santa Cruz Michapa			1,000.0	9.8					1,450.0	8.0
Yayantique	768.0	9.8								
Ministerio de Hacienda			<u>1,851.1</u>	<u>5.6</u>	<u>1,533.1</u>	<u>5.6</u>				
San Miguel			1,851.1	5.6	1,533.1	5.6				
Banco Izalqueño de los Trabajadores, S.C. de R.L. de C.V.	<u>2,855.0</u>	<u>12.5</u>	<u>4,124.0</u>	<u>12.1</u>	<u>232.8</u>	<u>15.0</u>	<u>5,990.4</u>	<u>12.1</u>	<u>7,048.3</u>	<u>10.0</u>
Alegria									400.0	10.0
Apaneca			195.0	12.0						
Atiquizaya	160.0	13.1								
Berlin	183.0	12.5								
Bolivar							380.0	10.0		
Chinameca	183.0	11.5								
Comacarán			183.0	12.5					400.0	10.0
Conchagua			195.0	12.0			370.0	12.0		
Concepción Batres									400.0	10.0
Dulce Nombre de María	183.0	12.7					380.0	15.0	380.0	10.0
El Carmen	185.0	13.1					370.0	12.0		
El Divisadero	183.0	12.5					370.0	12.0		
El Tránsito	183.0	11.5							400.0	10.0
Ereguayquín			195.0	12.0					400.0	9.8
Guacotecti			195.0	12.5					380.0	10.0
Ilobasco	183.0	13.4					370.0	12.0	400.0	10.0
Jicalapa			96.7	12.0						
Jiquilisco			200.0	12.5						
Jocoro			183.0	12.5						
Lolotique	183.0	11.5								
Lolotiquillo			150.0	12.0						
Mercedes Umaña	160.0	12.0								
Monte San Juan			170.2	11.5					380.0	10.0
Nueva Guadalupe									360.0	10.0
Nuevo Edén de San Juan							380.0	10.0		
Olocuilta			46.0	12.0	232.8	15.0	370.0	12.0		

Acreedor / Municipio	2007		2008		2009		2010		2011	
	Monto Contratado	Tasa Promedio	Monto Contratado	Tasa Promedio	Monto Contratado	Tasa Promedio	Monto Contratado	Tasa Promedio	Monto Contratado	Tasa Promedio
Oratorio de Concepción	183.0	12.7					370.0	12.0		
Pasaquina	185.0	13.1					380.0	10.0		
Sacacoyo									400.0	10.0
San Alejo			195.0	12.0						
San Antonio del Monte	155.0	12.7								
San Antonio			195.0	12.0			375.0	15.0		
San Bartolomé Perulapía							380.0	15.0		
San Cristóbal	183.0	12.7								
San Francisco Chinameca			195.0	12.0						
San Francisco Gotera									380.0	10.0
San Isidro, Cabañas			185.0	12.5			370.0	12.0	400.0	10.0
San Jorge							365.4	15.0		
San José La Fuente			195.0	12.0						
San Miguel de Mercedes									400.0	10.0
San Rafael Obrajuelo			194.6	12.0						
San Rafael Oriente			183.0	12.5						
San Sebastián Salitrillo			195.0	12.0						
Santa Catarina Masahuat			195.0	12.0						
Santa María			52.5	12.0						
Santa María Ostuma									75.0	10.0
Santa Rosa de Lima	180.0	13.0					380.0	10.0		
Sonsonate									380.0	10.0
Tecapán			195.0	12.0			380.0	10.0		
Tenancingo	183.0	12.0								
Tepecoyo			190.0	12.0						
Texistepeque			145.0	12.0						
Yayantique									400.0	10.0
Yoloaiquín									313.3	10.0
Zaragoza									400.0	10.0
Banco Procredit, S.A.			<u>6,831.5</u>	<u>10.2</u>			<u>3,235.0</u>	<u>10.0</u>		
Acajutla							2,835.0	10.0		

Acreedor / Municipio	2007		2008		2009		2010		2011	
	Monto Contratado	Tasa Promedio	Monto Contratado	Tasa Promedio	Monto Contratado	Tasa Promedio	Monto Contratado	Tasa Promedio	Monto Contratado	Tasa Promedio
Chilteupán			189.9	9.5						
Cinquera			47.0	13.0						
Ciudad Barrios			1,275.9	9.1						
El Carmen, Cuscatlán			780.0	9.2						
Jutiapa			75.0	12.0						
Salcoatitán			56.5	12.0						
San Antonio del Monte			945.3	9.5						
San Francisco Menéndez			600.0	9.0						
San José Villanueva			195.0	11.0						
San Pablo Tacachico			300.2	9.0						
Santiago Texacuangos			1,141.7	9.5						
Sonzacate			1,100.0	8.5						
Tejutla							400.0	10.0		
Zaragoza			125.0	11.0						
Banco Promerica, S.A.	<u>3,586.7</u>	<u>9.8</u>	<u>1,255.4</u>	<u>9.5</u>			<u>10,936.9</u>	<u>10.8</u>	<u>8,101.4</u>	<u>9.9</u>
Chirilagua	956.9	9.5								
Caluco									152.0	9.8
Chapeltique									779.3	10.5
Cuisnahuat									888.0	9.8
El Sauce							1,200.0	10.5		
El Triunfo	135.5	10.0					1,120.0	10.5		
Guatajiagua									1,005.5	9.9
La Libertad	860.7	10.2								
Mercedes Umaña							450.0	11.0	1,422.1	10.0
Nueva Esparta			328.2	10.5			1,230.0	10.5		
Nuevo Cuscatlán			885.2	8.5						
Polorós							1,000.0	10.5		
San Antonio									1,000.0	9.8
San Francisco Chinameca									593.0	9.8
San Ildefonso									1,780.0	9.8

Acreedor / Municipio	2007		2008		2009		2010		2011	
	Monto Contratado	Tasa Promedio	Monto Contratado	Tasa Promedio	Monto Contratado	Tasa Promedio	Monto Contratado	Tasa Promedio	Monto Contratado	Tasa Promedio
San Jorge							1,228.0	11.0		
Santa Elena							806.0	10.5		
Santiago Nonualco	1,563.6	9.6					1,829.0	12.0		
Sesori							441.4	11.0		
Sonzacate							1,632.5	10.5	289.5	9.8
Yucuaiquín									192.0	9.8
Zaragoza	70.0	9.6	42.0	9.5						
Caja de Crédito de Acajutla							<u>750.0</u>	<u>10.7</u>	<u>250.0</u>	<u>10.0</u>
Jiquilisco							250.0	11.0	250.0	10.0
Rosario de Mora							250.0	11.0		
Sonsonate							250.0	10.0		
Caja de Crédito de Ahuachapan	<u>42.0</u>	<u>12.7</u>	<u>194.5</u>	<u>12.3</u>			<u>878.0</u>	<u>12.3</u>	<u>732.0</u>	<u>10.0</u>
Atiquizaya									172.0	10.0
Caluco							162.0	10.0		
El Refugio									170.0	10.0
Ilobasco			38.5	12.0						
Jicalapa			52.0	12.0						
Jiquilisco							139.0	15.0	170.0	10.0
Jucuarán			52.0	12.5						
Nejapa							130.0	15.0		
Rosario de Mora									50.0	10.0
San Alejo			52.0	12.5						
San Lorenzo							145.0	12.0		
Santa Ana							140.0	12.0		
Santa Isabel Ishuatán									170.0	10.0
Santa Rosa de Lima	42.0	12.7								
Sonsonate							162.0	10.0		
Caja de Crédito de Armenia									<u>120.0</u>	<u>10.0</u>
El Refugio									50.0	10.0

Acreedor / Municipio	2007		2008		2009		2010		2011	
	Monto Contratado	Tasa Promedio	Monto Contratado	Tasa Promedio	Monto Contratado	Tasa Promedio	Monto Contratado	Tasa Promedio	Monto Contratado	Tasa Promedio
Sonsonate									70.0	10.0
Caja de Crédito de Atiquizaya							<u>255.0</u>	<u>13.0</u>	<u>125.0</u>	<u>10.0</u>
Jiquilisco							100.0	12.0		
Nejapa							50.0	15.0		
San Lorenzo							105.0	12.0		
Sonsonate									125.0	10.0
Caja de Crédito de Berlin									<u>160.0</u>	<u>14.9</u>
San Agustín									100.0	9.8
Santiago de María									60.0	20.0
Caja de Crédito de Candelaria de la Frontera							<u>80.0</u>	<u>11.0</u>		
Rosario de Mora							80.0	11.0		
Caja de Crédito de Chalatenango									<u>400.0</u>	<u>10.0</u>
Sonsonate									400.0	10.0
Caja de Crédito de Chalchuapa	<u>50.0</u>	<u>12.7</u>	<u>142.4</u>	<u>12.0</u>			<u>174.5</u>	<u>15.5</u>	<u>387.8</u>	<u>10.0</u>
Ciudad Delgado			62.4	12.0						
Jiquilisco			80.0	12.0						
Nejapa							150.0	15.0		
Santa Ana									137.8	10.0
Santa Rosa de Lima	50.0	12.7								
San Sebastián Salitillo							24.5	16.0		
Sonsonate									250.0	10.0
Caja de Crédito de Cojutepeque									<u>400.0</u>	<u>10.0</u>
Sonsonate									400.0	10.0
Caja de Crédito de Colón							<u>63.0</u>	<u>12.0</u>		
Santa Ana							63.0	12.0		
Caja de Crédito de Concepción Batres	<u>881.7</u>	<u>12.4</u>	<u>1,123.0</u>	<u>12.2</u>			<u>2,441.4</u>	<u>11.9</u>	<u>3,411.9</u>	<u>10.0</u>
Berlín	80.0	12.8								
Chinameca	40.7	12.5								
Ciudad Barrios									100.0	10.0
Ciudad Delgado			85.7	12.0						
Comacarán			100.0	12.5					218.3	10.0

Acreedor / Municipio	2007		2008		2009		2010		2011	
	Monto Contratado	Tasa Promedio	Monto Contratado	Tasa Promedio	Monto Contratado	Tasa Promedio	Monto Contratado	Tasa Promedio	Monto Contratado	Tasa Promedio
Concepción Batres									325.0	10.0
Conchagua			114.0	12.0			290.0	12.0		
Dulce Nombre de María	114.0	12.0							304.1	10.0
El Carmen	100.0	12.2					270.1	12.0		
El Divisadero	114.0	13.5					200.0	12.0		
El Tránsito	105.0	12.7							325.0	10.0
Ilobasco			121.6	12.0			300.0	12.0		
Jiquilisco			125.0	12.0			200.0	13.0	325.0	10.0
Jocoro			114.0	12.5						
Lolotique	114.0	11.5								
Monte San Juan									146.5	10.0
Olocuilta			114.0	12.0			300.0	12.0		
Oratorio de Concepción							300.0	12.0		
Quezaltepeque									243.2	10.0
San Alejo			120.9	12.0						
San Bartolomé Perulapía							184.0	12.0	93.8	10.0
San Rafael Oriente			114.0	12.5						
Santa María									340.0	10.0
Santa Rosa de Lima	100.0	12.6					300.0	10.0		
Sonsonate									325.0	10.0
Tenancingo	114.0	12.0					97.3	12.0		
Tepecoyo			113.8	12.0						
Yayantique									341.0	10.0
Zaragoza									325.0	10.0
Caja de Crédito de Ilobasco							<u>487.0</u>	<u>12.0</u>	<u>500.0</u>	<u>10.0</u>
Jiquilisco							250.0	12.0	250.0	10.0
Santa Ana							237.0	12.0		
Sonsonate									250.0	10.0
Caja de Crédito de Jucuapa							<u>115.8</u>	<u>11.0</u>	<u>300.0</u>	<u>10.0</u>
Ciudad Barrios									100.0	10.0
Santa Rosa de Lima							115.8	11.0		
Sonsonate									200.0	10.0

Acreedor / Municipio	2007		2008		2009		2010		2011	
	Monto Contratado	Tasa Promedio	Monto Contratado	Tasa Promedio	Monto Contratado	Tasa Promedio	Monto Contratado	Tasa Promedio	Monto Contratado	Tasa Promedio
Caja de Crédito de La Unión									<u>328.1</u>	<u>9.9</u>
San Agustín									78.1	9.8
Sonsonate									250.0	10.0
Caja de Crédito Metropolitana									<u>1,600.0</u>	<u>10.0</u>
Sonsonate									600.0	10.0
San Martín									300.0	10.0
Soyapango									200.0	10.0
El Rosario, La Paz									500.0	10.0
Caja de Crédito de San Agustín									<u>290.0</u>	<u>9.9</u>
San Agustín									150.0	9.8
Sonsonate									140.0	10.0
Caja de Crédito de San Alejo									<u>93.5</u>	<u>9.8</u>
San Agustín									93.5	9.8
Caja de Crédito de San Francisco Gotera							<u>142.7</u>	<u>11.0</u>	<u>100.0</u>	<u>10.0</u>
Santa Rosa de Lima							142.7	11.0		
Ciudad Barrios									100.0	10.0
Caja de Crédito de Nueva Concepción			<u>485.0</u>	<u>12.4</u>						
El Carmen			80.0	12.5						
Guacotecti			55.0	12.5						
Jicalapa			90.0	12.0						
Jiquilisco			90.0	12.5						
Jucuarán			90.0	12.5						
San Alejo			80.0	12.5						
Caja de Crédito de San Ignacio							<u>943.8</u>	<u>10.8</u>	<u>780.1</u>	<u>10.0</u>
Berlín									175.5	10.0
Carolina									166.6	10.0
Quezaltepeque									101.9	10.0
Moncagua									167.0	10.0
San Pedro Nonualco							135.7	10.0		
San Rafael Oriente							157.1	10.0		
San Simón							150.0	10.0		

Acreedor / Municipio	2007		2008		2009		2010		2011	
	Monto Contratado	Tasa Promedio	Monto Contratado	Tasa Promedio	Monto Contratado	Tasa Promedio	Monto Contratado	Tasa Promedio	Monto Contratado	Tasa Promedio
Sensuntepeque							130.0	12.5		
Tenancingo							130.0	12.0		
Teotepeque									169.1	10.0
Yucuaiquín							91.0	11.0		
Zacatecoluca							150.0	10.0		
Caja de Crédito de San Martin	<u>1,310.6</u>	<u>12.4</u>	<u>2,508.2</u>	<u>12.1</u>	<u>67.0</u>	<u>13.0</u>	<u>4,284.4</u>	<u>11.5</u>	<u>8,037.5</u>	<u>10.0</u>
Alegria									400.0	10.0
Apaneca			155.6	12.0						
Arambala			100.0	12.0						
Berlín	80.0	13.3								
Bolivar							350.0	10.0	68.1	10.0
California			142.3	12.0						
Carolina									104.9	10.0
Chinameca	100.0	11.5								
Ciudad Delgado			130.0	12.0						
Comacarán			98.4	12.5					218.3	10.0
Conchagua			115.0	12.0			290.0	12.0		
Dolores									205.5	10.0
Dulce Nombre de María	120.0	12.0							304.1	10.0
El Carmen	100.0	12.6					270.1	12.0		
El Divisadero	100.0	13.5					136.0	12.0	239.0	10.0
El Rosario									200.0	10.0
El Tránsito	100.0	12.7							405.4	10.0
Guacotecti									236.5	10.0
Huizúcar			65.0	12.0					368.0	10.0
Ilobasco	125.0	12.5					360.0	12.0	420.0	10.0
Jicalapa			60.0	12.0						
Jiquilisco			160.0	12.3					300.0	10.0
Jucuarán			246.0	12.5						
La Reina									445.0	100.0
Lolotique	61.6	11.5								
Mejicanos							68.0	12.5		

Acreedor / Municipio	2007		2008		2009		2010		2011	
	Monto Contratado	Tasa Promedio	Monto Contratado	Tasa Promedio	Monto Contratado	Tasa Promedio	Monto Contratado	Tasa Promedio	Monto Contratado	Tasa Promedio
Moncagua			155.9	12.0			94.3	14.0	391.4	10.0
Nuevo Edén de San Juan							333.6	10.0		
Olocuilta			150.0	12.0			300.0	12.0	140.0	10.0
Oratorio de Concepción							282.5	12.0		
Pasaquina							239.9	10.0		
Quezaltepeque									297.5	10.0
Sacacoyo									408.0	10.0
San Antonio			100.0	12.0						
San Antonio Masahuat			98.5	12.0						
San Buenaventura							233.0	12.0		
San Gerardo									92.8	10.0
San Isidro, Cabañas			94.3	12.0			260.0	12.0		
San Juan Nonualco			45.0	12.0						
San Luis La Herradura	130.0	12.0								
San Martín									300.0	10.0
San Miguel de Mercedes									208.9	10.0
San Rafael Obrajuelo	94.0	12.5								
San Vicente			120.0	12.0						
Santa Catarina Masahuat			75.5	12.0						
Santa María									415.0	10.0
Santa Rosa de Lima	109.0	12.7					360.0	10.0		
Santa Tecla			115.0	12.0	67.0	13.0				
Santo Tomás									300.0	10.0
Santiago de María	130.0	12.0								
Santiago Nonualco									184.7	10.0
Sensuntepeque			136.7	12.0					419.4	10.0
Sonsonate									390.0	10.0
Soyapango									225.0	10.0
Tecapan							320.0	10.0		
Tenancingo	61.0	12.0								
Tepecoyo			145.0	12.0						
Yucuaiquín							217.6	11.0		

Acreedor / Municipio	2007		2008		2009		2010		2011	
	Monto Contratado	Tasa Promedio	Monto Contratado	Tasa Promedio	Monto Contratado	Tasa Promedio	Monto Contratado	Tasa Promedio	Monto Contratado	Tasa Promedio
Zacatecoluca									350.0	10.0
Zaragoza							169.4	12.0		
Caja de Crédito de San Pedro Nonualco							<u>100.0</u>	<u>11.0</u>	<u>700.0</u>	<u>10.0</u>
Ciudad Barrios									100.0	10.0
Comalapa									100.0	10.0
El Rosario									100.0	10.0
San Martín									100.0	10.0
San Pedro Nonualco									100.0	10.0
Santa Rosa de Lima							100.0	11.0		
Santo Tomás									100.0	10.0
Soyapango									100.0	10.0
Caja de Crédito de San Sebastián									<u>1,395.0</u>	<u>10.0</u>
Sonsonate									700.0	10.0
Jiquilisco									695.0	10.0
Caja de Crédito de San Vicente	<u>4,213.7</u>	<u>12.2</u>	<u>7,318.4</u>	<u>12.0</u>			<u>12,731.8</u>	<u>11.5</u>	<u>17,555.6</u>	<u>10.0</u>
Aguilares			396.6	11.5						
Apaneca							438.2	12.8		
Arambala			325.7	12.0						
Berlín	170.0	12.8					1,014.3	12.0	1,109.4	10.0
Bolívar							165.0	12.5		
Cacaopera									429.6	10.0
California							527.8	12.0	135.2	10.0
Carolina			393.0	12.0					1,161.1	10.0
Chinameca	145.0	11.5	280.0	12.0						
Ciudad Barrios									414.0	10.0
Ciudad Delgado			294.9	12.0						
Cojutepeque			390.0	12.0			565.3	10.0		
Dolores			416.5	12.0						
El Carmen	243.8	12.3								
El Tránsito	300.3	12.7								
El Triunfo									90.0	10.0

Acreedor / Municipio	2007		2008		2009		2010		2011	
	Monto Contratado	Tasa Promedio	Monto Contratado	Tasa Promedio	Monto Contratado	Tasa Promedio	Monto Contratado	Tasa Promedio	Monto Contratado	Tasa Promedio
Estanzuelas			385.0	12.0						
Huizúcar			290.0	12.0						
Ilobasco	205.2	12.2								
Jerusalén			397.7	12.0					536.4	10.0
Jiquilisco			130.0	12.0			530.0	13.0	800.0	10.0
Jocoaitique			233.4	12.0						
Jutiapa									442.6	10.0
Lolotique	354.7	11.5							1,022.7	10.0
Lolotiquillo			374.0	12.0			164.4	12.5	893.5	10.0
Mejicanos	125.0	12.0								
Moncagua			342.5	12.0					1,035.0	10.0
Nejapa									500.0	10.0
Oratorio de Concepción	276.9	12.4								
Paraíso de Osorio									600.0	10.0
Pasaquina							995.3	12.0		
Puerto El Triunfo			400.0	12.0						
Quezaltepeque									1,053.2	10.0
San Alejo			197.9	12.0						
San Antonio del Monte	261.4	12.0								
San Cayetano Istepeque									460.0	10.0
San Cristóbal	301.5	12.4								
San Dionisio									1,018.1	10.0
San Esteban Catarina									508.3	10.0
San Francisco Chinameca			365.3	12.0						
San Juan Nonualco									549.9	10.0
San Juan Talpa			251.5	12.0						
San Luis La Herradura	384.4	12.0								
San Miguel Tepezontes									329.0	10.0
San Pedro Nonualco							1,019.8	10.0		
San Pedro Perulapán							611.9	10.0		

Acreedor / Municipio	2007		2008		2009		2010		2011	
	Monto Contratado	Tasa Promedio	Monto Contratado	Tasa Promedio	Monto Contratado	Tasa Promedio	Monto Contratado	Tasa Promedio	Monto Contratado	Tasa Promedio
San Rafael Obrajuelo									208.0	10.0
San Rafael Oriente			392.3	12.5			1,033.7	10.0		
San Ramón			198.7	12.0					855.7	10.0
San Simón							1,050.0	10.0		
San Vicente			400.0	12.0			200.0	10.0		
Santa Ana	350.0	12.0					200.0	12.0		
Santa Catarina Masahuat			163.4	12.0						
Santa María			300.0	12.0						
Santa Rosa de Lima	350.0	12.8					1,035.9	10.0		
Santiago de María	402.0	12.0								
Sensuntepeque							446.5	12.5		
Sociedad									961.2	10.0
Sonsonate									1,017.0	10.0
Tecoluca									56.0	10.0
Tenancingo							425.4	12.0	280.6	10.0
Teotepeque	343.5	12.4					83.0	14.0	1,089.1	10.0
Tepetitán							190.0	12.0		
Yucuaiquín							1,035.3	11.5		
Zacatecoluca							1,000.0	10.0		
Caja de Crédito de Santa Ana			769.1	12.0	130.0	13.0	1,144.8	12.6	1,222.9	10.0
Guadalupe							249.8	12.0		
Ilobasco			130.0	12.0						
Jiquilisco			120.0	12.0					330.2	10.0
Moncagua			44.0	12.0						
Nejapa							215.0	15.0		
Puerto El Triunfo			70.0	12.0						
San Alejo			130.0	12.0						
San Lorenzo							250.0	12.0		
San Luis Talpa									237.7	10.0
San Rafael			83.1	12.0						
San Vicente			72.0	12.0						

Acreedor / Municipio	2007		2008		2009		2010		2011	
	Monto Contratado	Tasa Promedio	Monto Contratado	Tasa Promedio	Monto Contratado	Tasa Promedio	Monto Contratado	Tasa Promedio	Monto Contratado	Tasa Promedio
Santa Ana							260.0	12.0	330.0	10.0
Santa Tecla			120.0	12.0	130.0	13.0				
Sonsonate									325.0	10.0
Tepecoyo							170.0	11.8		
Caja de Crédito de Santa Rosa de Lima									475.0	10.0
Santa Rosa de Lima									200.0	10.0
Sonsonate									275.0	10.0
Caja de Crédito de Santiago Nonualco	1,747.1	12.4	1,872.1	12.1	450.4	12.8	7,689.9	11.7	12,609.4	10.1
Alegría									409.7	10.0
Berlín	114.9	13.2								
Bolivar							370.0	10.0	414.8	10.0
Chinameca			220.0	12.0						
Ciudad Barrios									100.0	10.0
Conchagua			216.3	12.0			290.0	12.0	500.0	10.0
Dulce Nombre de María	206.3	12.0							304.1	10.0
El Carmen	200.0	12.5					400.0	12.0		
El Divisadero	122.6	13.5	70.0	12.3			200.0	12.0		
El Tránsito	202.0	12.3							750.0	10.0
Ereguayquín									756.5	9.8
Estanzuelas			120.0	12.0			422.3	12.5		
Guacotecti			220.0	12.5					236.5	10.0
Gualococti									440.0	10.0
Huizúcar			43.0	12.0			500.0	11.0		
Ilobasco									681.0	10.0
Jiquilisco							609.4	11.5	730.0	10.0
La Reina									46.1	10.0
Lolotique	160.0	11.5								
Menguera									100.0	11.0
Mercedes La Ceiba									600.0	10.5
Monte San Juan									720.0	10.0
Nuevo Cuscatlán							500.0	12.0		
Olocuilta									800.0	10.0
Pasaquina									450.0	10.0

Acreedor / Municipio	2007		2008		2009		2010		2011	
	Monto Contratado	Tasa Promedio	Monto Contratado	Tasa Promedio	Monto Contratado	Tasa Promedio	Monto Contratado	Tasa Promedio	Monto Contratado	Tasa Promedio
Quelepa							385.4	12.5		
Rosario de Mora							463.9	11.0		
Santa Antonio Masahuat							470.0	11.8		
San Carlos									518.2	10.0
San Cristóbal					250.0	12.5				
San Francisco Gotera									620.0	10.0
San Isidro, Cabañas									174.7	10.0
San Martín									300.0	10.0
San Miguel de Mercedes									65.0	11.0
San Rafael Oriente			122.9	12.5						
San Vicente			225.0	12.0						
Santa Ana	167.0	12.0					300.0	12.0		
Santa Elena			217.0	12.0						
Santa Isabel Ishuatán									326.8	10.0
Santa María	149.3	11.9	59.4	12.0						
Santa Rosa de Lima	200.0	12.9					647.6	11.3	210.3	10.0
Santa Tecla			150.0	12.0	200.4	13.0				
Santiago de María	225.0	12.0							425.0	10.0
Sensuntepeque							192.5	12.5		
Sonsonate							720.0	10.0	80.0	10.0
Soyapango									225.0	10.0
Tamanique							640.0	12.0		
Tepecoyo							200.0	11.8		
Victoria			208.5	12.0						
Verapaz							378.8	12.5		
Yayantique									341.0	10.0
Zacatecoluca									650.0	10.0
Zaragoza									634.7	10.0
Caja de Crédito de Sonsonate	<u>610.0</u>	<u>12.3</u>	<u>1,914.7</u>	<u>12.5</u>	<u>1,068.0</u>	<u>16.9</u>	<u>7,267.9</u>	<u>11.8</u>	<u>5,049.9</u>	<u>10.0</u>
Atiquizaya									600.0	10.0
Caluco							543.0	10.0		
Carolina			195.0	12.0						
El Porvenir			174.3	12.0	68.0	17.0				

Acreedor / Municipio	2007		2008		2009		2010		2011	
	Monto Contratado	Tasa Promedio	Monto Contratado	Tasa Promedio	Monto Contratado	Tasa Promedio	Monto Contratado	Tasa Promedio	Monto Contratado	Tasa Promedio
El Refugio					200.0	16.5	80.0	12.0	630.0	10.0
Estanzuelas			200.0	12.0						
Guaymango			63.0	12.0						
Huizúcar							520.0	11.0		
Ilobasco			200.0	12.0			420.0	12.0		
Jiquilisco			132.4	12.0			1,030.4	12.7	635.0	10.0
Lolotique									399.6	10.0
Nejapa					300.0	17.0	465.4	15.0	565.0	10.0
Nuevo Cuscatlán							510.0	12.0		
Rosario de Mora							546.1	11.5		
San Antonio Masahuat			150.0	12.0			510.0	11.8		
San Juan Nonualco			200.0	12.0						
San Lorenzo							500.0	12.0		
San Luis La Herradura	180.0	12.0								
San Luis Talpa							80.0	11.0		
San Vicente			200.0	12.0						
Santa Ana					300.0	17.0	500.0	12.0		
Santa Elena									650.0	10.0
Santa Isabel Ishuatán									550.0	10.0
Santa María									373.3	10.0
Santa Rosa de Lima	105.0	12.6								
Santiago de María	145.0	12.0								
Sensuntepeque			200.0	12.0						
Sonsonate	180.0	12.5	200.0	18.0	200.0	17.0	543.0	10.0	150.0	10.0
Soyapango									250.0	10.0
Tamanique							520.0	12.0		
Tepecoyo							500.0	11.8	247.0	10.0
Caja de Crédito de Soyapango	<u>1,559.4</u>	<u>12.2</u>	<u>2,060.5</u>	<u>12.1</u>			<u>2,291.8</u>	<u>11.7</u>	<u>4,728.5</u>	<u>10.0</u>
Apaneca			130.0	12.0						
Apopa			130.0	12.0						
Berlín	120.0	12.5								

Acreedor / Municipio	2007		2008		2009		2010		2011	
	Monto Contratado	Tasa Promedio	Monto Contratado	Tasa Promedio	Monto Contratado	Tasa Promedio	Monto Contratado	Tasa Promedio	Monto Contratado	Tasa Promedio
Chinameca	125.0	11.5								
Ciudad Barrios									400.0	10.0
Comacarán			128.7	12.5						
Comalapa									340.0	10.0
Concepción Batres									275.0	10.0
Conchagua			130.0	12.0			289.4	12.0		
Dulce Nombre de María	126.0	12.5								
El Carmen	116.6	12.0					270.1	12.0		
El Divisadero	116.7	12.5					110.0	12.0		
El Rosario									430.0	10.0
El Tránsito	100.0	12.5							400.0	10.0
Ereguayquín			129.4	12.0						
Ilobasco							350.0	12.0	207.8	10.0
Jiquilisco							300.0	13.0		
Jocoro			130.0	12.5						
La Libertad									404.2	10.0
Lolotique	114.7	11.5								
Olocuilta							300.0	12.0	110.0	10.0
Oratorio de Concepción	121.4	12.0								
San Antonio			130.0	12.0						
San Cristóbal	122.0	12.0								
San Francisco Chinameca			58.2	12.0						
San Isidro, Cabañas			130.0	12.5			260.0	12.0		
San José La Fuente			105.0	12.0						
San Luis La Herradura	130.0	12.0								
San Martín									400.0	10.0
San Rafael Obrajuelo	120.0	12.5								
San Rafael Oriente			130.0	12.5						
San Sebastián Salitrillo			104.5	12.0						
Santa Catarina Masahuat			130.0	12.0						
Santa Isabel Ishuatán									400.0	10.0
San Pedro Nonualco									70.0	10.0

Acreedor / Municipio	2007		2008		2009		2010		2011	
	Monto Contratado	Tasa Promedio	Monto Contratado	Tasa Promedio	Monto Contratado	Tasa Promedio	Monto Contratado	Tasa Promedio	Monto Contratado	Tasa Promedio
Santa Rosa de Lima	117.0	13.2					300.0	10.0	100.0	10.0
Santa Tecla			130.0	12.0						
Santo Tomás									400.0	10.0
Soyapango									400.0	10.0
Tecapán			117.2	12.0						
Tenancingo	130.0	12.0					112.3	12.0		
Teotepeque									391.5	10.0
Tepecoyo			117.5	12.0						
Texistepeque			130.0	12.0						
Caja de Crédito de Tonacatepeque									400.0	10.0
Sonsonate									400.0	10.0
Caja de Crédito de Usulután	2,109.8	12.2	2,561.6	12.0	1,740.3	15.0	4,352.8	10.8	4,020.4	10.0
Berlín					500.0	14.0	474.7	12.0	465.3	10.0
Caluco	131.8	12.2								
Ciudad Delgado			200.0	12.0						
Dolores	185.0	12.2								
Dulce Nombre de María	144.2	12.2								
El Carmen	190.0	12.2								
El Refugio									600.0	10.0
El Tránsito	150.0	12.6								
Estanzuelas			100.0	12.0						
Guadalupe	79.0	12.2								
Guaymango			145.7	12.0						
Huizúcar			200.0	12.0			580.0	11.0		
Ilobasco	143.6	12.2	77.2	12.0						
Jiquilisco			200.0	12.0	310.0	14.0			414.9	10.0
Mejicanos					147.4	14.0				
Moncagua			188.0	12.0					576.4	10.0
Nejapa									435.0	10.0
Nuevo Edén de San Juan			128.7	12.0						
Olocuilta			200.0	12.0						

Acreedor / Municipio	2007		2008		2009		2010		2011	
	Monto Contratado	Tasa Promedio	Monto Contratado	Tasa Promedio	Monto Contratado	Tasa Promedio	Monto Contratado	Tasa Promedio	Monto Contratado	Tasa Promedio
Pasaquina	185.0	12.2								
Puerto El Triunfo			74.5	12.0						
Quezaltepeque	103.0	12.2							203.8	10.0
San Antonio Masahuat			145.6	12.0	150.0	17.0				
San Juan Nonualco			200.0	12.0						
San Juan Talpa	73.3	12.2								
San Luis La Herradura					456.3	14.0				
San Francisco Javier							500.0	10.0		
San Rafael Obrajuelo					176.6	17.0				
San Rafael Oriente			92.7	12.5			400.6	10.0		
San Vicente			200.0	12.0						
Santa Ana	149.9	12.0					300.0	12.0		
Santa Elena			44.2	12.0						
Santa María	185.0	11.6								
Santa Rosa de Lima	190.0	12.6					599.0	10.0		
Santa Tecla			165.0	12.0						
Santiago de María	200.0	12.0							425.0	10.0
Sensuntepeque			200.0	12.0			323.5	12.5		
Sonsonate							600.0	10.0		
Tamanique									550.0	10.0
Usulután									350.0	10.0
Zacatecoluca							575.0	10.0		
Caja de Crédito de Zacatecoluca	<u>2,504.1</u>	<u>12.2</u>	<u>991.4</u>	<u>12.1</u>			<u>1,724.8</u>	<u>10.7</u>	<u>3,233.2</u>	<u>10.0</u>
Apaneca	45.4	12.0								
Berlín	47.0	12.2								
Caluco	185.0	12.2								
Chalatenango									553.0	10.0
Chinameca			160.0	12.0						
Ciudad Barrios									300.0	10.0
Conchagua			160.0	12.0			290.0	12.0		
Dolores	180.0	12.2								
Dulce Nombre de María	140.0	12.2								

Acreedor / Municipio	2007		2008		2009		2010		2011	
	Monto Contratado	Tasa Promedio	Monto Contratado	Tasa Promedio	Monto Contratado	Tasa Promedio	Monto Contratado	Tasa Promedio	Monto Contratado	Tasa Promedio
El Carmen	185.0	12.2								
El Tránsito	150.0	12.6								
El Triunfo	47.3	12.2								
Ereguayquín			100.0	12.0						
Guacotecti			82.6	12.5						
Jucuapa							425.6	11.3		
Lolotique									355.2	10.0
Oratorio de Concepción	102.9	12.2								
Pasaquina	185.0	12.2								
Quezaltepeque	138.1	12.2								
San Antonio del Monte	155.0	12.7								
San Buenaventura	154.4	12.0								
San Cristóbal	190.0	12.2								
San Isidro, Cabañas			101.3	12.5						
San Jose Cancasque									550.0	10.0
San Juan Talpa	185.0	12.2								
San Vicente			76.5	12.0						
Santa Catarina Masahuat			121.0	12.0						
Santa María	70.0	12.2	100.0	12.0					500.0	10.0
Santa Rafael Oriente							199.2	10.0		
Santa Rosa de Lima	155.0	12.7					250.0	10.0		
Santa Tecla			90.0	12.0						
Santiago de María	189.0	12.0							400.0	10.0
Sonsonate									575.0	10.0
Zacatecouca							560.0	10.0		
Golden Will Industrial Limited, S.A. de C.V.							<u>33.2</u>		<u>0.0</u>	
San Antonio de la Cruz							33.2			
Hencorp Valores, S.A.									<u>34,130.0</u>	<u>5.8</u>
Antiguo Cuscatlán									10,000.0	6.0
San Salvador									20,000.0	5.5
Santa Tecla									4,130.0	6.0
Inversiones M.J. S.A. de C.V.									<u>473.2</u>	<u>0.0</u>
Tenancingo									473.2	0.0

Acreedor / Municipio	2007		2008		2009		2010		2011	
	Monto Contratado	Tasa Promedio	Monto Contratado	Tasa Promedio	Monto Contratado	Tasa Promedio	Monto Contratado	Tasa Promedio	Monto Contratado	Tasa Promedio
Primer Banco de los Trabajadores, S.C. de R.L. de C.V.	<u>3,694.5</u>	<u>12.2</u>	<u>7,881.6</u>	<u>11.9</u>	<u>3,669.8</u>	<u>12.9</u>	<u>7,025.4</u>	<u>10.9</u>	<u>1,928.7</u>	<u>10.0</u>
Agua Caliente			326.6	10.9			990.2	11.3		
Aguilares			396.6	11.5						
Apopa			420.0	12.0						
Azacualpa			252.0	11.7			360.0	10.0		
Candelaria	365.0	12.7								
Carolina			294.0	12.0						
Chinameca			290.2	12.0						
Comalapa	230.0	12.5					500.0	10.0		
El Refugio					650.0	13.3				
El Sauce					582.0	12.4				
Ereguayquín	345.0	12.0								
Estanzuelas					389.8	12.5				
Huizúcar			420.0	12.0						
Ilobasco			413.6	12.0						
Jiquilisco	375.0	12.5	51.4	12.0						
Jujutla							700.3	10.0		
La Libertad									878.7	10.0
Meanguera del Golfo			400.0	12.0						
Moncagua			409.0	12.0						
Nuevo Edén de San Juan			420.0	12.0						
Olocuilta	420.0	11.5								
Oratorio de Concepción			400.0	11.4						
Puerto El Triunfo							867.1	10.0		
San Buenaventura			224.3	12.0						
San Cayetano Istepeque	403.0	12.0								
San Cristóbal			400.0	11.5	858.0	12.5				
San Francisco Lempa			150.0	11.8						
San José Las Flores			130.0	12.0	115.0	13.0				
San Juan Nonualco			415.0	12.0						
San Luis El Carmen							200.0	12.5		
San Luis La Herradura	345.6	12.0								
San Miguel Tepezontes			260.0	12.0						
San Rafael			400.0	12.0						

Acreedor / Municipio	2007		2008		2009		2010		2011	
	Monto Contratado	Tasa Promedio	Monto Contratado	Tasa Promedio	Monto Contratado	Tasa Promedio	Monto Contratado	Tasa Promedio	Monto Contratado	Tasa Promedio
San Rafael Obrajuelo							370.8	10.0		
San Rafael Oriente			255.0	12.0						
San Sebastián	390.9	12.0								
Santa Ana	420.0	12.0								
Santa Catarina Masahuat									550.0	10.0
Santa Clara			366.0	12.0						
Santa Elena			415.0	12.0						
Santa María					260.0	13.0	835.0	12.5		
Santa Rosa de Lima							600.0	12.5		
Santiago de María									500.0	10.0
Torola			142.9	12.0						
Turín					815.0	13.5	887.0	11.0		
Victoria	400.0	12.5	230.0	12.0						
Zacatecoluca							715.0	10.0		
Primer Banco de los Trabajadores de Santa Ana, S.C. de R.L. de C.V.									<u>180.0</u>	<u>10.0</u>
Comalapa									60.0	10.0
El Rosario, La Paz									50.0	10.0
Sonsonate									70.0	10.0
TOTAL	<u>64,949.1</u>	<u>11.6</u>	<u>84,958.1</u>	<u>11.5</u>	<u>26,077.8</u>	<u>13.3</u>	<u>133,636.7</u>	<u>11.4</u>	<u>264,657.5</u>	<u>8.9</u>

DIRECCIÓN GENERAL DE CONTABILIDAD GUBERNAMENTAL: San Salvador, 22 de marzo de 2012

SECTOR MUNICIPAL
SALDO DE LA DEUDA PÚBLICA MUNICIPAL POR MUNICIPIOS
QUINQUENIO: 2007 - 2011
(En Miles de Dólares)

Departamento / Municipio	Saldo al 31/12/2007	Saldo al 31/12/2008	Saldo al 31/12/2009	Saldo al 31/12/2010	Saldo al 31/12/2011
AHUACHAPÁN	<u>4,526.1</u>	<u>6,357.4</u>	<u>7,941.7</u>	<u>8,955.5</u>	<u>12,636.3</u>
Ahuachapán	530.8	955.4	1,880.3	943.7	1,058.4
Apaneca	576.9	750.4	848.3	1,034.1	1,254.3
Atiquizaya	413.4	706.2	1,016.9	1,020.5	1,625.0
Concepción de Ataco	107.3	36.2			
El Refugio	601.6	492.9	1,055.4	894.9	1,418.8
Guaymango	290.0	651.7	519.3	1,050.7	927.6
Jujutla	811.9	736.3	667.4	1,308.4	1,268.7
San Francisco Menéndez		517.8	399.8	282.2	563.1
San Lorenzo, Ahuchapán	277.1	440.0	370.4	964.5	955.5
San Pedro Puxtla	299.2	433.5	375.4	339.5	761.5
Tacuba					1,718.9
Turín	617.9	637.0	808.5	1,117.0	1,084.5
SANTA ANA	<u>8,253.3</u>	<u>9,168.7</u>	<u>8,392.5</u>	<u>9,245.3</u>	<u>15,136.9</u>
Candelaria de La Frontera	620.5	586.4	496.5	387.4	1,033.1
Coatepeque	230.8	1,196.8	1,500.8	1,636.4	1,925.1
Chalchuapa				77.9	31.8
El Porvenir	102.0	337.7	338.7	253.7	155.3
Masahuat	260.2	167.3	61.4		179.4
Metapán	1,556.0	1,523.3	1,359.5	1,456.3	1,909.1
San Sebastián Salitrillo	200.6	499.8	422.2	620.5	1,657.4
Santa Ana	5,047.6	4,263.7	3,739.4	3,821.5	7,004.1
Texistepeque	235.6	593.7	474.0	991.6	1,241.6
SONSONATE	<u>8,284.2</u>	<u>10,075.6</u>	<u>9,470.9</u>	<u>13,169.3</u>	<u>20,691.6</u>
Acajutla	1,688.8	1,284.3	952.9	2,640.9	2,448.1
Armenia		454.7	700.9	968.1	1,301.1
Caluco	514.4	482.3	533.1	705.0	831.7
Cuisnahuat	222.5	111.8	36.8		869.4

Departamento / Municipio	Saldo al 31/12/2007	Saldo al 31/12/2008	Saldo al 31/12/2009	Saldo al 31/12/2010	Saldo al 31/12/2011
Santa Isabel Ishuatán	377.7	410.4	344.6	849.4	1,418.2
Izalco	0.3				
Juayúa	497.3	925.5	960.8	797.8	588.8
Nahuizalco	110.0				
Salcoatitán		53.0	43.8	71.1	177.6
San Antonio del Monte	992.6	905.4	822.9	1,286.5	1,437.4
San Julián	489.4	397.3	333.4	535.5	710.2
Santa Catarina Masahuat	620.3	912.9	1,064.6	955.6	1,221.3
Santo Domingo de Guzmán	398.7	525.5	443.7	447.7	460.0
Sonsonate	1,460.0	2,602.8	2,416.1	2,275.0	7,404.0
Sonzacate	912.2	1,009.7	817.3	1,636.7	1,823.8
CHALATENANGO	6,062.3	7,623.7	7,262.1	8,881.0	12,190.2
Agua Caliente	36.1	314.8	244.7	945.3	888.0
Azacualpa	91.3	128.0	200.3	360.0	337.9
Comalapa	227.2	188.5	351.1	500.0	796.0
Chalatenango	3,212.5	3,152.8	2,914.3	3,010.3	3,285.9
Dulce Nombre de María	1,217.5	1,146.9	1,072.3	1,190.0	1,259.4
El Paraíso		276.8	249.0	179.2	97.6
La Palma	271.9	601.3	489.9	632.5	532.4
La Reina					1,355.0
Las Vueltas			33.3	23.1	11.2
Ojos de Agua					432.6
Potonico					87.9
San Antonio de la Cruz				24.9	16.5
San Fernando, Chalatenango	283.2	229.4	167.3	98.4	46.1
San Francisco Lempa	25.5	136.0	90.8	39.0	103.8
San Francisco Morazán	73.1	23.0		52.8	241.9
San Ignacio	111.4	68.5	21.8		95.0
San José Cancasque					341.1
San José Las Flores	6.9	117.8	197.3	129.8	75.9

Departamento / Municipio	Saldo al 31/12/2007	Saldo al 31/12/2008	Saldo al 31/12/2009	Saldo al 31/12/2010	Saldo al 31/12/2011
San Luis del Carmen	4.2			187.7	155.3
San Miguel de Mercedes	48.8	125.0	232.1	268.1	661.2
San Rafael	322.4	696.5	655.7	609.4	566.7
Santa Rita	130.3	418.4	342.2	258.1	478.3
Tejulia				372.4	324.5
LA LIBERTAD	<u>13,780.0</u>	<u>18,706.6</u>	<u>18,076.5</u>	<u>19,670.9</u>	<u>38,275.4</u>
Antiguo Cuscatlán	5,523.9	5,318.5	5,677.1	4,623.0	9,709.4
Ciudad Arce					1,323.0
Comasagua	198.0	159.8	116.7	67.8	16.8
Chilitupán		173.5	131.7	85.1	389.0
Huizúcar	310.7	1,200.8	871.4	1,507.9	1,908.6
Jicalapa		367.9	309.0	540.3	888.9
La Libertad	860.8	988.5	812.3	939.0	3,074.3
Nuevo Cuscatlán		760.1	612.4	1,007.8	989.4
Santa Tecla	4,489.3	4,871.9	5,038.3	4,836.1	9,294.8
Quezaltepeque	745.1	1,080.8	1,157.2	968.7	1,812.0
Sacacoyo	94.2	1,039.0	782.0	693.2	1,441.2
San José Villanueva		166.9	103.4	34.8	
San Juan Opico		92.0	94.9	549.7	688.2
San Matías		41.5	100.1	77.7	229.1
San Pablo Tacachico		280.3	223.3	166.7	103.9
Tamanique		169.1	122.2	769.2	1,657.7
Talnique	51.7	31.0	11.5	113.6	112.8
Teotepeque	520.5	429.4	610.5	1,076.2	1,494.3
Tepecoyo		546.1	512.8	869.3	1,092.4
Zaragoza	985.8	989.5	789.7	744.8	2,049.6
SAN SALVADOR	<u>36,648.7</u>	<u>39,611.3</u>	<u>37,552.6</u>	<u>35,309.6</u>	<u>46,933.7</u>
Aguilares	868.5	841.1	795.6	739.9	683.8
Apopa	441.6	1,463.7	1,452.5	1,292.1	977.6
Ayutuxtepeque	36.0			176.0	160.8

Departamento / Municipio	Saldo al 31/12/2007	Saldo al 31/12/2008	Saldo al 31/12/2009	Saldo al 31/12/2010	Saldo al 31/12/2011
Cuscatancingo	1,123.8	946.0	774.0	793.8	966.8
El Paisnal	16.0				186.3
Guazapa	1,092.0	220.6	170.1	238.1	772.2
Ilopango	419.7	640.4	421.6	232.1	133.9
Mejicanos	1,357.0	1,382.1	1,689.1	1,606.4	1,486.2
Nejapa	432.7	817.2	827.1	916.2	1,475.4
Rosario de Mora	773.1	723.0	804.1	1,646.2	1,350.4
San Marcos	87.5	7.0			376.1
San Martín	1,976.7	1,711.6	1,410.6	1,073.3	1,949.7
San Salvador	22,178.8	24,561.8	23,969.5	22,184.4	29,341.7
Santiago Texacuangos	818.1	1,075.7	942.4	804.7	737.3
Santo Tomás	841.1	750.8	651.7	809.2	1,482.3
Soyapango	2,948.7	2,538.9	2,087.2	1,593.1	3,821.4
Tonacatepeque	281.4	186.3	80.4	12.5	
Ciudad Delgado	956.0	1,745.1	1,476.7	1,191.6	1,031.8
CUSCATLÁN	<u>5,736.2</u>	<u>8,661.4</u>	<u>8,149.4</u>	<u>9,365.2</u>	<u>12,857.2</u>
Candelaria	275.9	296.1	192.5	871.0	725.4
Cojutepeque	850.1	1,169.7	1,082.6	1,201.7	1,077.6
El Carmen, Cuscatlán	151.0	776.6	618.3	454.7	1,095.4
El Rosario, Cuscatlán	387.8	320.5	403.8	440.2	630.3
Monte San Juan	311.0	336.1	169.7	136.1	1,211.2
Oratorio de Concepción	897.9	1,226.2	1,145.6	1,350.6	1,287.3
San Bartolomé Perulapía		361.6	284.2	880.0	932.9
San Cristobal	779.9	1,316.3	1,818.0	1,720.7	1,611.4
San José Guayabal	298.4	123.1	168.2	101.1	612.7
San Pedro Perulapán	508.8	324.0	120.4	234.2	607.2
San Ramón	211.3	587.7	543.8	489.3	834.7
Santa Cruz Analquito	356.1	306.7	251.9	191.2	285.7
Santa Cruz Michapa		851.6	731.3	549.2	508.4
Tenancingo	708.0	665.2	619.1	745.2	1,437.0

Departamento / Municipio	Saldo al 31/12/2007	Saldo al 31/12/2008	Saldo al 31/12/2009	Saldo al 31/12/2010	Saldo al 31/12/2011
LA PAZ	<u>10,659.8</u>	<u>13,047.8</u>	<u>13,294.7</u>	<u>16,322.1</u>	<u>26,214.4</u>
Cuyultitán					206.2
El Rosario, La Paz	571.4	758.4	591.6	601.8	2,102.6
Jerusalén	4.4	136.1	296.3	222.0	519.6
Mercedes La Ceiba	61.8	90.3	67.1	40.6	374.4
Olocuilta	925.9	1,753.8	1,558.3	1,683.4	2,659.2
Paraiso de Osorio	86.2	54.6	21.0		544.9
San Antonio Masahuat	213.8	575.1	650.5	966.8	918.6
San Emigdio	70.2	44.0	15.3		
San Francisco Chinameca	455.7	550.3	511.7	438.3	1,017.5
San Juan Nonualco	799.2	1,041.4	959.0	866.2	1,181.4
San Juan Talpa	435.8	545.9	474.1	408.1	766.2
San Juan Tepezontes	95.9	34.9			641.7
San Luis Talpa	1,559.8	1,409.5	1,244.2	1,143.4	2,063.6
San Miguel Tepezontes	408.1	624.8	576.2	521.4	790.6
San Pedro Masahuat	68.5	303.5	391.8	729.1	816.6
San Pedro Nonualco		158.7	291.4	505.0	1,201.0
San Rafael Obrajuelo	1,071.0	1,195.6	1,369.0	1,467.2	1,530.2
Santa María Ostuma				2,195.1	796.3
Santiago Nonualco	1,403.6	1,373.1	1,470.7	769.2	2,637.4
Zacatecoluca	970.7	1,068.4	847.7	2,064.0	3,428.5
San Luis La Herradura	1,457.8	1,329.4	1,958.8	1,700.5	2,017.9
CABAÑAS	<u>3,953.8</u>	<u>7,297.1</u>	<u>6,569.9</u>	<u>8,694.8</u>	<u>13,318.3</u>
Cinquera		43.5	21.0		488.9
Guacotecti	389.7	653.9	597.1	629.5	945.1
Ilobasco	854.4	1,853.2	1,578.8	2,348.7	3,899.0
Jutiapa		69.7	47.0	21.3	372.0
San Isidro, Cabañas	395.0	908.8	906.6	866.2	1,381.5
Sensuntepeque	1,215.0	2,004.8	1,782.8	3,054.7	4,113.7
Tejutepeque	157.8	101.0	38.9		

Departamento / Municipio	Saldo al 31/12/2007	Saldo al 31/12/2008	Saldo al 31/12/2009	Saldo al 31/12/2010	Saldo al 31/12/2011
Víctoria	400.0	757.4	684.8	883.4	1,058.2
Dolores	541.9	904.8	912.9	891.0	1,059.9
SAN VICENTE	<u>3,307.8</u>	<u>6,861.5</u>	<u>6,397.2</u>	<u>7,290.8</u>	<u>9,565.5</u>
Apastepeque		422.5	317.6	441.5	738.0
Guadalupe	279.6	255.4	231.1	842.8	812.5
San Cayetano Istepeque	606.2	544.6	484.2	414.3	780.0
Santa Clara	132.4	675.6	589.4	520.6	648.1
Santo Domingo					191.7
San Esteban Catarina	449.2	328.4	199.6	52.6	141.8
San Ildefonso	385.5	1,321.0	1,107.0	870.5	1,726.7
San Lorenzo, San Vicente	49.1	594.1	102.0	65.8	114.8
San Sebastián	610.9	516.9	666.1	573.5	797.1
San Vicente	573.6	1,511.2	1,858.5	2,024.3	2,005.5
Tecoluca	221.3	228.5	457.3	341.1	512.4
Tepetitán				181.8	175.2
Verapaz		463.3	384.4	962.0	921.7
USULUTÁN	<u>11,462.7</u>	<u>14,614.1</u>	<u>15,818.9</u>	<u>21,809.2</u>	<u>31,437.2</u>
Alegría	104.0	52.9	4.5		1,192.0
Berlín	1,136.6	1,010.8	1,476.3	1,455.5	1,724.6
California	335.5	338.1	501.8	516.2	590.2
Concepción Batres			203.5	203.5	1,163.4
El Triunfo	385.8	300.9	239.5	1,098.1	1,141.3
Ereguayquín	446.7	622.9	784.7	845.8	1,345.4
Estanzuelas	674.7	981.6	1,300.5	1,382.5	1,364.6
Jiquilisco	1,527.6	2,615.9	2,882.8	4,842.8	4,823.4
Jucuapa	60.5	21.6		1,021.2	992.8
Jucuarán	177.4	417.6	337.0	221.6	732.4
Mercedes Umaña	436.5	357.4	268.8	422.1	1,292.7
Nueva Granada	86.3	55.9	19.5		538.0
Ozatlán	258.1	158.2	60.8		441.8

Departamento / Municipio	Saldo al 31/12/2007	Saldo al 31/12/2008	Saldo al 31/12/2009	Saldo al 31/12/2010	Saldo al 31/12/2011
Puerto El Triunfo		677.1	1,131.0	2,160.8	2,216.6
San Agustín					413.2
San Buenaventura	374.4	557.7	505.5	705.5	665.8
San Dionisio	472.5	414.7	356.7	285.1	948.4
Santa Elena	107.8	872.7	822.6	789.2	1,367.4
San Francisco Javier				1,100.0	1,062.9
Santa María	675.0	1,189.5	1,249.8	1,300.1	1,604.3
Santiago de María	1,956.4	1,628.5	1,477.8	1,335.2	2,818.7
Tecapán	84.8	504.7	449.8	687.0	652.8
Usulután	2,162.1	1,835.4	1,746.0	1,437.0	2,344.5
SAN MIGUEL	<u>10,603.3</u>	<u>20,260.0</u>	<u>19,835.3</u>	<u>20,732.4</u>	<u>26,834.0</u>
Carolina	67.7	913.9	984.8	914.9	1,085.6
Ciudad Barrios	672.4	1,200.1	956.5	738.5	2,317.8
Comacarán	234.5	695.0	640.1	579.4	817.7
Chapeltique	656.0	580.3	507.4	426.7	734.4
Chinameca	813.6	1,649.6	1,509.4	1,359.8	1,214.6
Chirilagua		818.0	726.5	627.3	1,014.9
El Tránsito	1,612.1	1,500.3	1,365.5	1,217.7	2,246.2
Lolotique	1,204.5	1,132.2	1,052.6	1,024.7	1,733.8
Moncagua	195.4	978.1	1,056.2	1,234.9	1,944.6
Nueva Guadalupe	420.0	369.8	319.2	272.8	598.1
Nuevo Edén de San Juan	178.0	731.1	660.1	822.9	692.0
Quelepa	302.5	393.6	388.9	898.7	880.5
San Antonio	121.4	603.0	563.4	739.1	985.2
San Gerardo	133.9	41.4		385.8	905.1
San Jorge	792.0	712.5	625.0	1,210.3	1,133.3
San Luis de La Reina	395.2	277.1	165.3	76.6	
San Miguel	2,091.8	5,906.1	6,739.0	5,970.1	5,555.7
San Rafael Oriente	529.7	1,628.7	1,504.1	1,783.7	1,701.8
Sesori	182.6	129.2	71.3	448.5	884.8

Departamento / Municipio	Saldo al 31/12/2007	Saldo al 31/12/2008	Saldo al 31/12/2009	Saldo al 31/12/2010	Saldo al 31/12/2011
Uluazapa					387.9
MORAZÁN	<u>3,400.7</u>	<u>6,354.6</u>	<u>5,435.6</u>	<u>6,831.5</u>	<u>12,130.5</u>
Arambala	65.0	443.5	344.0	249.5	211.9
Cacaopera	825.2	719.8	593.4	453.5	779.1
Chilanga	291.0	241.5	189.4	129.5	303.2
El Divisadero	323.5	1,063.8	994.8	1,284.1	1,451.2
El Rosario, Morazán		7.1	140.8	108.3	95.2
Gualococti	212.7	171.6	127.1	74.1	493.9
Guatajiagua					977.0
Jocoaitique		209.8	140.9	587.5	344.6
Jocoro	102.7	602.6	513.1	468.7	577.1
Lolotiquillo	167.3	684.3	600.2	738.3	876.2
Meanguera		315.6	348.3	763.0	773.5
Perquín		262.4	215.6	154.2	296.0
San Carlos	144.4	217.7	165.1	304.6	514.3
San Fernando, Morazán	18.3	110.0	87.7	67.5	45.2
San Francisco Gotera	282.9	178.9	80.2		980.2
San Simón				570.0	1,096.2
Sociedad	285.7	410.9	322.9	327.6	844.3
Torola	311.3	466.0	436.8	403.4	549.0
Yamabal	230.9	138.3	51.7		490.8
Yoloaiquín	139.8	110.8	83.6	147.7	431.6
LA UNIÓN	<u>9,685.4</u>	<u>11,829.5</u>	<u>10,927.5</u>	<u>20,122.3</u>	<u>24,070.3</u>
Anamorós	203.8	157.3	113.8	61.8	660.9
Bolívar	156.4			1,097.2	1,543.3
Concepción de Oriente	233.4	186.3	142.3	349.1	941.8
Conchagua		1,042.2	840.5	2,211.7	2,620.7
El Carmen, La Unión	1,471.1	1,471.4	1,270.6	1,991.1	1,898.6
El Sauce	97.8	184.9	582.0	1,166.0	1,094.8
Intipucá	169.0	104.2	417.8	212.0	570.2

Departamento / Municipio	Saldo al 31/12/2007	Saldo al 31/12/2008	Saldo al 31/12/2009	Saldo al 31/12/2010	Saldo al 31/12/2011
La Unión	1,907.3	1,422.8	1,121.8	921.7	739.1
Meanguera del Golfo	200.0	382.1	351.0	314.8	312.2
Nueva Esparta	153.4	416.0	297.8	1,205.7	1,134.3
Pasaquina	1,728.3	1,632.8	1,524.6	2,196.9	2,579.3
Polorós				200.9	1,072.5
San Alejo	456.6	983.8	963.0	1,183.1	1,246.7
San José Las Fuentes	148.5	372.3	272.7	386.0	475.3
Santa Rosa de Lima	2,286.1	2,057.3	1,908.9	4,546.7	4,814.7
Yayantique	130.3	603.6	456.4	749.0	1,063.5
Yucuaiquín	343.4	812.5	664.3	1,328.6	1,302.4
TOTAL DEUDA MUNICIPAL	<u>136,364.3</u>	<u>180,469.3</u>	<u>175,124.8</u>	<u>206,399.9</u>	<u>302,291.5</u>

DIRECCIÓN GENERAL DE CONTABILIDAD GUBERNAMENTAL: San Salvador, 22 de marzo de 2012

SECTOR MUNICIPAL
ESTADO DEMOSTRATIVO DE LA DEUDA PÚBLICA MUNICIPAL POR MUNICIPIO E INSTITUCIÓN ACREEDORA
AL 31 DE DICIEMBRE DE 2011
(En Miles de Dólares)

Departamento / Municipio	Saldo al 31/12/2010	Desembolsos	Valor Amortizado	Saldo al 31/12/2011
AHUACHAPÁN	8,955.5	11,261.0	7,580.2	12,636.3
Ahuachapán	943.7	1,122.3	1,007.6	1,058.4
Banco Hipotecario de El Salvador, S.A.	943.7	240.0	950.8	232.9
Fideicomiso de Restauración de Deudas de las Municipalidades		882.3	56.8	825.5
Apaneca	1,034.1	1,403.0	1,182.8	1,254.3
Bancos de los Trabajadores	607.7	388.8	704.6	291.9
Sistema Fedecredito	426.4		426.4	0.0
Fideicomiso de Restauración de Deudas de las Municipalidades		1,014.2	51.8	962.4
Atiquizaya	1,020.5	1,752.5	1,148.0	1,625.0
Banco Hipotecario de El Salvador, S.A.	1,020.5		1,020.5	0.0
Sistema Fedecredito		705.5	22.4	683.1
Fideicomiso de Restauración de Deudas de las Municipalidades		1,047.0	105.1	941.9
El Refugio	894.9	1,450.0	926.1	1,418.8
Bancos de los Trabajadores	815.7		815.7	0.0
Sistema Fedecredito	79.2	1,450.0	110.4	1,418.8
Guaymango	1,050.7	988.5	1,111.6	927.6
Banco Hipotecario de El Salvador, S.A.	1,050.7		1,050.7	0.0
Fideicomiso de Restauración de Deudas de las Municipalidades		988.5	60.9	927.6
Jujutla	1,308.4		39.7	1,268.7
Bancos de los Trabajadores	1,308.4		39.7	1,268.7
San Francisco Menéndez	282.2	675.8	394.9	563.1
Banco Procredit, S.A.	282.2		282.2	0.0
Banco Hipotecario de El Salvador, S.A.		675.8	112.7	563.1
San Lorenzo, Ahuachapán	964.5	1,015.3	1,024.3	955.5
Sistema Fedecredito	964.5		964.5	0.0
Fideicomiso de Restauración de Deudas de las Municipalidades		1,015.3	59.8	955.5
San Pedro Puxtla	339.5	1,031.2	609.2	761.5
Banco Hipotecario de El Salvador, S.A.	339.5	490.0	576.9	252.6
Fideicomiso de Restauración de Deudas de las Municipalidades		541.2	32.3	508.9
Tacuba		1,822.4	103.5	1,718.9
Banco Hipotecario de El Salvador, S.A.		1,822.4	103.5	1,718.9
Turín	1,117.0		32.5	1,084.5
Bancos de los Trabajadores	1,117.0		32.5	1,084.5
SANTA ANA	9,245.3	15,085.7	9,194.1	15,136.9
Candelaria de La Frontera	387.4	1,190.0	544.3	1,033.1
Banco Hipotecario de El Salvador, S.A.	387.4	1,190.0	544.3	1,033.1
Coatepeque	1,636.4	2,226.7	1,938.0	1,925.1
Banco Hipotecario de El Salvador, S.A.	1,631.3	2,226.7	1,932.9	1,925.1
Otras Instituciones de Crédito	5.1		5.1	0.0

Departamento / Municipio	Saldo al 31/12/2010	Desembolsos	Valor Amortizado	Saldo al 31/12/2011
Chalchuapa	77.9	41.6	87.7	31.8
Otras Instituciones de Crédito	77.9		77.9	0.0
Banco Hipotecario de El Salvador, S.A.		41.6	9.8	31.8
El Porvenir	253.7		98.4	155.3
Bancos de los Trabajadores	113.5		45.9	67.6
Sistema Fedecredito	140.2		52.5	87.7
Masahuat		225.1	45.7	179.4
Banco Hipotecario de El Salvador, S.A.		225.1	45.7	179.4
Metapán	1,456.3	935.0	482.2	1,909.1
Otras Instituciones de Crédito	181.1	935.0	389.6	726.5
HOLCIM El Salvador	830.0			830.0
Banco Citibank El Salvador, S.A.	445.2		92.6	352.6
San Sebastián Salitrillo	620.5	1,758.2	721.3	1,657.4
Bancos de los Trabajadores		1,068.5	60.1	1,008.4
Fideicomiso de Restauración de Deudas de las Municipalidades		689.7	40.7	649.0
Banco Hipotecario de El Salvador, S.A.	529.2		529.2	0.0
Sistema Fedecredito	22.4		22.4	0.0
Otras Instituciones de Crédito	68.9		68.9	0.0
Santa Ana	3,821.5	7,350.6	4,168.0	7,004.1
Banco Citibank El Salvador, S.A.	732.1		732.1	0.0
Bancos de los Trabajadores	249.9		249.9	0.0
Sistema Fedecredito	2,692.7	467.8	2,697.0	463.5
Fideicomiso de Restauración de Deudas de las Municipalidades		6,882.8	342.2	6,540.6
Otras Instituciones de Crédito	146.8		146.8	0.0
Texistepeque	991.6	1,358.5	1,108.5	1,241.6
Banco Hipotecario de El Salvador, S.A.	991.6	393.6	1,041.7	343.5
Fideicomiso de Restauración de Deudas de las Municipalidades		964.9	66.8	898.1
SONSONATE	13,169.3	16,639.6	9,117.3	20,691.6
Acajutla	2,640.9	2,611.3	2,804.1	2,448.1
Fideicomiso de Restauración de Deudas de las Municipalidades		2,611.3	163.2	2,448.1
Banco Procredit, S.A.	2,640.9		2,640.9	0.0
Armenia	968.1	592.7	259.7	1,301.1
Banco Hipotecario de El Salvador, S.A.	968.1	592.7	259.7	1,301.1
Caluco	705.0	152.0	25.3	831.7
Banco Promérica, S.A.		152.0	3.9	148.1
Sistema Fedecredito	705.0		21.4	683.6
Cuisnahuat		888.0	18.6	869.4
Banco Promérica, S.A.		888.0	18.6	869.4
Santa Isabel Ishuatán	849.4	1,446.7	877.9	1,418.2
Banco Agrícola, S.A.	40.6		40.6	0.0
Banco Citibank El Salvador, S.A.	239.5		239.5	0.0
Banco Hipotecario de El Salvador, S.A.	569.3		569.2	0.1
Sistema Fedecredito		1,446.7	28.6	1,418.1

Departamento / Municipio	Saldo al 31/12/2010	Desembolsos	Valor Amortizado	Saldo al 31/12/2011
Juayúa	797.8		209.0	588.8
Banco Hipotecario de El Salvador, S.A.	797.8		209.0	588.8
Salcoatitán	71.1	185.0	78.5	177.6
Banco Hipotecario de El Salvador, S.A.	71.1	185.0	78.5	177.6
San Antonio del Monte	1,286.5	1,350.6	1,199.7	1,437.4
Banco Procredit, S.A.	731.3		731.3	0.0
Banco Hipotecario de El Salvador, S.A.	555.2	287.0	403.6	438.6
Fideicomiso de Restauración de Deudas de las Municipalidades		1,063.6	64.8	998.8
San Julián	535.5	389.6	214.9	710.2
Banco Hipotecario de El Salvador, S.A.	486.0	389.6	165.4	710.2
Otras Instituciones de Crédito	49.5		49.5	0.0
Santa Catarina Masahuat	955.6	1,250.0	984.3	1,221.3
Banco Hipotecario de El Salvador, S.A.	314.6		314.6	0.0
Bancos de los Trabajadores	424.0	1,250.0	457.9	1,216.1
Sistema Fedecredito	217.0		211.8	5.2
Santo Domingo de Guzmán	447.7	562.4	550.1	460.0
Banco Hipotecario de El Salvador, S.A.	447.7	70.2	517.9	0.0
Fideicomiso de Restauración de Deudas de las Municipalidades		492.2	32.2	460.0
Sonsonate	2,275.0	5,307.0	178.0	7,404.0
Bancos de los Trabajadores		1,510.0	18.2	1,491.8
Sistema Fedecredito	2,275.0	3,797.0	159.8	5,912.2
Sonzacate	1,636.7	1,904.3	1,717.2	1,823.8
Banco Promérica, S.A.	1,570.2	289.5	1,570.2	289.5
Fideicomiso de Restauración de Deudas de las Municipalidades		1,614.8	80.5	1,534.3
Bancos de los Trabajadores	66.5		66.5	0.0
CHALATENANGO	<u>8,881.0</u>	<u>11,414.2</u>	<u>8,105.0</u>	<u>12,190.2</u>
Agua Caliente	945.3		57.3	888.0
Bancos de los Trabajadores	945.3		57.3	888.0
Azacualpa	360.0		22.1	337.9
Bancos de los Trabajadores	360.0		22.1	337.9
Comalapa	500.0	800.0	504.0	796.0
Sistema Fedecredito		440.0	2.1	437.9
Bancos de los Trabajadores	500.0	360.0	501.9	358.1
Chalatenango	3,010.3	3,506.1	3,230.5	3,285.9
Banco Citibank El Salvador, S.A.	2,252.1		2,252.1	0.0
Sistema Fedecredito		466.9	4.1	462.8
Fideicomiso de Restauración de Deudas de las Municipalidades		3,039.2	216.2	2,823.0
Banco Hipotecario de El Salvador, S.A.	758.2		758.1	0.1
Dulce Nombre de María	1,190.0	1,292.3	1,222.9	1,259.4
Bancos de los Trabajadores	909.5	380.0	919.1	370.4
Sistema Fedecredito	280.5	912.3	303.8	889.0

Departamento / Municipio	Saldo al 31/12/2010	Desembolsos	Valor Amortizado	Saldo al 31/12/2010
El Paraíso	179.2		81.6	97.6
Banco Hipotecario de El Salvador, S.A.	179.2		81.6	97.6
La Palma	632.5	552.6	652.7	532.4
Banco Hipotecario de El Salvador, S.A.	632.5		632.5	0.0
Fideicomiso de Restauración de Deudas de las Municipalidades		552.6	20.2	532.4
La Reina		1,362.9	7.9	1,355.0
Sistema Fedecredito		491.1	3.5	487.6
Bancos de los Trabajadores		871.8	4.4	867.4
Las Vueltas	23.1		11.9	11.2
Otras Instituciones de Crédito	23.1		11.9	11.2
Ojos de Agua		472.7	40.1	432.6
Banco Hipotecario de El Salvador, S.A.		472.7	40.1	432.6
Potonico		104.9	17.0	87.9
Banco Hipotecario de El Salvador, S.A.		104.9	17.0	87.9
San Antonio de la Cruz	24.9		8.4	16.5
Golden Will Industrial Limited, S.A. de C.V.	24.9		8.4	16.5
San Fernando, Chalatenango	98.4		52.3	46.1
Banco Agrícola, S.A.	63.3		17.2	46.1
Banco Citibank El Salvador, S.A.	35.1		35.1	0.0
San Francisco Lempa	39.0	125.0	60.2	103.8
Banco Hipotecario de El Salvador, S.A.		125.0	21.2	103.8
Bancos de los Trabajadores	39.0		39.0	0.0
San Francisco Morazán	52.8	344.3	155.2	241.9
Banco Hipotecario de El Salvador, S.A.	52.8	344.3	155.2	241.9
San Ignacio		248.9	153.9	95.0
Banco Hipotecario de El Salvador, S.A.		248.9	153.9	95.0
San José Cancasque		347.2	6.1	341.1
Sistema Fedecredito		347.2	6.1	341.1
San José Las Flores	129.8		53.9	75.9
Bancos de los Trabajadores	129.8		53.9	75.9
San Luis del Carmen	187.7		32.4	155.3
Bancos de los Trabajadores	187.7		32.4	155.3
San Miguel de Mercedes	268.1	673.9	280.8	661.2
Banco Hipotecario de El Salvador, S.A.	268.1		268.1	0.0
Bancos de los Trabajadores		400.0	7.9	392.1
Sistema Fedecredito		273.9	4.8	269.1
San Rafael	609.4	615.3	658.0	566.7
Bancos de los Trabajadores	538.5		538.5	0.0
Fideicomiso de Restauración de Deudas de las Municipalidades		615.3	48.6	566.7
Sistema Fedecredito	70.9		70.9	0.0
Santa Rita	258.1	624.1	403.9	478.3

Departamento / Municipio	Saldo al 31/12/2010	Desembolsos	Valor Amortizado	Saldo al 31/12/2011
Banco Hipotecario de El Salvador, S.A.	258.1	624.1	403.9	478.3
Tejutla	372.4	344.0	391.9	324.5
Banco Procredit, S.A.	372.4		372.4	0.0
Fideicomiso de Restauración de Deudas de las Municipalidades		344.0	19.5	324.5
LA LIBERTAD	19,670.9	34,952.2	16,347.7	38,275.4
Antiguo Cuscatlán	4,623.0	10,000.0	4,913.6	9,709.4
Banco Citibank El Salvador, S.A.	3,900.2		3,900.2	0.0
Hencorp Valores, S.A.		10,000.0	290.6	9,709.4
Banco Hipotecario de El Salvador, S.A.	722.8		722.8	0.0
Ciudad Arce		1,500.3	177.3	1,323.0
Bancos de los Trabajadores		1,500.3	177.3	1,323.0
Comasagua	67.8		51.0	16.8
Banco Citibank El Salvador, S.A.	37.3		24.0	13.3
Bancos de los Trabajadores	30.5		27.0	3.5
Chiltiupán	85.1	445.2	141.3	389.0
Banco Hipotecario de El Salvador, S.A.		445.2	56.2	389.0
Banco Procredit, S.A.	85.1		85.1	0.0
Huizúcar	1,507.9	455.4	54.7	1,908.6
Bancos de los Trabajadores	1,507.9	455.4	54.7	1,908.6
Jicalapa	540.3	372.4	23.8	888.9
Bancos de los Trabajadores	540.3	372.4	23.8	888.9
La Libertad	939.0	3,171.6	1,036.3	3,074.3
Banco Hipotecario de El Salvador, S.A.	939.0	17.7	956.7	0.0
Bancos de los Trabajadores		1,848.9	17.4	1,831.5
Fideicomiso de Restauración de Deudas de las Municipalidades		900.7	57.4	843.3
Sistema Fedecredito		404.3	4.8	399.5
Nuevo Cuscatlán	1,007.8	7.9	26.3	989.4
Fideicomiso de Restauración de Deudas de las Municipalidades		7.9	0.4	7.5
Sistema Fedecredito	1,007.8		25.9	981.9
Santa Tecla	4,836.1	9,539.7	5,081.0	9,294.8
Banco Citibank El Salvador, S.A.	2,965.5		2,965.5	0.0
Bancos de los Trabajadores	490.9		490.9	0.0
Banco Hipotecario de El Salvador, S.A.	463.5		463.5	0.0
Hencorp Valores, S.A.		4,130.0		4,130.0
Fideicomiso de Restauración de Deudas de las Municipalidades		5,409.7	244.9	5,164.8
Sistema Fedecredito	916.2		916.2	0.0
Quezaltepeque	968.7	1,899.8	1,056.5	1,812.0
Banco Hipotecario de El Salvador, S.A.	840.1		840.1	0.0
Sistema Fedecredito		1,899.8	87.8	1,812.0
Otras Instituciones de Crédito	128.6		128.6	0.0
Sacacoyo	693.2	1,505.0	757.0	1,441.2
Banco Hipotecario de El Salvador, S.A.	693.2	21.7	695.5	19.4

Departamento / Municipio	Saldo al 31/12/2010	Desembolsos	Valor Amortizado	Saldo al 31/12/2011
Bancos de los Trabajadores		400.0	5.9	394.1
Fideicomiso de Restauración de Deudas de las Municipalidades		675.3	48.8	626.5
Sistema Fedecredito		408.0	6.8	401.2
San José Villanueva	34.8		34.8	0.0
Banco Procredit, S.A.	34.8		34.8	0.0
San Juan Opico	549.7	726.1	587.6	688.2
Fideicomiso de Restauración de Deudas de las Municipalidades		526.1	25.7	500.4
Banco Hipotecario de El Salvador, S.A.	549.7	200.0	561.9	187.8
San Matías	77.7	280.0	128.6	229.1
Banco Hipotecario de El Salvador, S.A.	77.7	280.0	128.6	229.1
San Pablo Tacachico	166.7		62.8	103.9
Banco Procredit, S.A.	166.7		62.8	103.9
Tamanique	769.2	1,010.5	122.0	1,657.7
Banco Promérica, S.A.	69.7		60.3	9.4
Sistema Fedecredito	699.5	1,010.5	61.7	1,648.3
Talnique	113.6	118.4	119.2	112.8
Bancos de los Trabajadores	113.6	118.4	119.2	112.8
Teotepeque	1,076.2	1,549.1	1,131.0	1,494.3
Banco Hipotecario de El Salvador, S.A.	1,076.2	14.9	1,091.1	0.0
Sistema Fedecredito	0.0	1,534.2	39.9	1,494.3
Tepecoyo	869.3	247.0	23.9	1,092.4
Sistema Fedecredito	869.3	247.0	23.9	1,092.4
Zaragoza	744.8	2,123.8	819.0	2,049.6
Fideicomiso de Restauración de Deudas de las Municipalidades		764.1	43.7	720.4
Bancos de los Trabajadores	581.6	400.0	590.5	391.1
Sistema Fedecredito	163.2	959.7	184.8	938.1
SAN SALVADOR	35,309.6	37,588.8	25,964.7	46,933.7
Aguilares	739.9	734.3	790.4	683.8
Bancos de los Trabajadores	404.6		404.5	0.1
Fideicomiso de Restauración de Deudas de las Municipalidades		734.3	50.6	683.7
Sistema Fedecredito	335.3		335.3	0.0
Apopa	1,292.1	1,064.8	1,379.3	977.6
Banco Hipotecario de El Salvador, S.A.	500.5		500.5	0.0
Bancos de los Trabajadores	511.3		511.3	0.0
Fideicomiso de Restauración de Deudas de las Municipalidades		1,064.8	116.4	948.4
Sistema Fedecredito	100.9		100.9	0.0
Otras Instituciones de Crédito	179.4		150.2	29.2
Ayutuxtepeque	176.0	173.1	188.3	160.8
Fideicomiso de Restauración de Deudas de las Municipalidades		173.1	12.3	160.8
Bancos de los Trabajadores	176.0		176.0	0.0
Cuscatancingo	793.8	1,049.1	876.1	966.8
Banco Citibank El Salvador, S.A.	589.3		589.3	0.0

Departamento / Municipio	Saldo al 31/12/2010	Desembolsos	Valor Amortizado	Saldo al 31/12/2011
Fideicomiso de Restauración de Deudas de las Municipalidades		1,049.1	82.3	966.8
Banco Hipotecario de El Salvador, S.A.	204.5		204.5	0.0
El Paisnal		200.0	13.7	186.3
Banco Hipotecario de El Salvador, S.A.		200.0	13.7	186.3
Guazapa	238.1	1,323.4	789.3	772.2
Banco Hipotecario de El Salvador, S.A.	238.1	1,323.4	789.3	772.2
Ilopango	232.1		98.2	133.9
Banco Hipotecario de El Salvador, S.A.	232.1		98.2	133.9
Mejicanos	1,606.4	1,568.0	1,688.2	1,486.2
Banco Citibank El Salvador, S.A.	830.6		830.6	0.0
Bancos de los Trabajadores	534.5		534.5	0.0
Fideicomiso de Restauración de Deudas de las Municipalidades		1,568.0	81.8	1,486.2
Sistema Fedecredito	241.3		241.3	0.0
Nejapa	916.2	1,500.0	940.8	1,475.4
Sistema Fedecredito	916.2	1,500.0	940.8	1,475.4
Rosario de Mora	1,646.2	50.0	345.8	1,350.4
Bancos de los Trabajadores	269.4		267.8	1.6
Sistema Fedecredito	1,376.8	50.0	78.0	1,348.8
San Marcos		489.0	112.9	376.1
Banco Hipotecario de El Salvador, S.A.		489.0	112.9	376.1
San Martín	1,073.3	2,000.0	1,123.6	1,949.7
Banco Citibank El Salvador, S.A.	839.5		839.5	0.0
Sistema Fedecredito		1,400.0	35.4	1,364.6
Bancos de los Trabajadores		600.0	14.9	585.1
Banco Hipotecario de El Salvador, S.A.	233.8		233.8	0.0
San Salvador	22,184.4	20,000.0	12,842.7	29,341.7
Banco Centroamericano de Integración Económica	3,504.8		1,160.0	2,344.8
Banco Citibank El Salvador, S.A.	8,746.4		8,746.4	0.0
Banco Hipotecario de El Salvador, S.A.	851.6		851.6	0.0
Hencorp Valores, S.A.		20,000.0	1,666.6	18,333.4
Ministerio de Hacienda	9,081.6		418.1	8,663.5
Santiago Texacuangos	804.7	786.2	853.6	737.3
Fideicomiso de Restauración de Deudas de las Municipalidades		786.2	48.9	737.3
Banco Procredit, S.A.	804.7		804.7	0.0
Santo Tomás	809.2	1,500.0	826.9	1,482.3
Banco Citibank El Salvador, S.A.	542.5		542.5	0.0
Sistema Fedecredito		800.0	10.3	789.7
Bancos de los Trabajadores		700.0	7.4	692.6
Banco Hipotecario de El Salvador, S.A.	266.7		266.7	0.0
Soyapango	1,593.1	4,037.2	1,808.9	3,821.4
Banco Citibank El Salvador, S.A.	1,593.1		1,593.1	0.0
Bancos de los Trabajadores		600.0	7.2	592.8
Banco de América Central, S.A.		500.0	34.5	465.5

Departamento / Municipio	Saldo al 31/12/2010	Desembolsos	Valor Amortizado	Saldo al 31/12/2011
Fideicomiso de Restauración de Deudas de las Municipalidades		1,537.2	156.8	1,380.4
Sistema Fedecredito		1,400.0	17.3	1,382.7
Tonacatepeque	12.5		12.5	0.0
Banco Citibank El Salvador, S.A.	12.5		12.5	0.0
Ciudad Delgado	1,191.6	1,113.7	1,273.5	1,031.8
Banco Citibank El Salvador, S.A.	530.5		530.5	0.0
Bancos de los Trabajadores	144.9		144.9	0.0
Fideicomiso de Restauración de Deudas de las Municipalidades		1,113.7	81.9	1,031.8
Sistema Fedecredito	516.2		516.2	0.0
CUSCATLAN	<u>9,365.2</u>	<u>12,465.8</u>	<u>8,973.8</u>	<u>12,857.2</u>
Candelaria	871.0		145.6	725.4
Banco Hipotecario de El Salvador, S.A.	871.0		145.6	725.4
Cojutepeque	1,201.7	981.8	1,105.9	1,077.6
Banco Citibank El Salvador, S.A.	689.2		689.2	0.0
Fideicomiso de Restauración de Deudas de las Municipalidades		973.8	61.0	912.8
Sistema Fedecredito	512.5	8.0	355.7	164.8
El Carmen, Cuscatlan	454.7	1,200.0	559.3	1,095.4
Banco Procredit, S.A.	454.7		454.7	0.0
Banco Hipotecario de El Salvador, S.A.		1,200.0	104.6	1,095.4
El Rosario, Cuscatlan	440.2	811.0	620.9	630.3
Fideicomiso de Restauración de Deudas de las Municipalidades		552.2	31.9	520.3
Banco Hipotecario de El Salvador, S.A.	440.2	258.8	589.0	110.0
Monte San Juan	136.1	1,246.5	171.4	1,211.2
Banco Citibank El Salvador, S.A.	0.0			0.0
Sistema Fedecredito		866.5	24.3	842.2
Bancos de los Trabajadores	136.1	380.0	147.1	369.0
Oratorio de Concepción	1,350.6	1,348.3	1,411.6	1,287.3
Bancos de los Trabajadores	781.1		781.1	0.0
Fideicomiso de Restauración de Deudas de las Municipalidades		1,348.3	61.0	1,287.3
Sistema Fedecredito	569.5		569.5	0.0
San Bartolomé Perulapia	880.0	93.7	40.8	932.9
Bancos de los Trabajadores	697.6		30.8	666.8
Sistema Fedecredito	182.4	93.7	10.0	266.1
San Cristóbal	1,720.7	1,737.1	1,846.4	1,611.4
Bancos de los Trabajadores	1,484.2		1,484.2	0.0
Fideicomiso de Restauración de Deudas de las Municipalidades		1,737.1	125.7	1,611.4
Sistema Fedecredito	236.5		236.5	0.0
San José Guayabal	101.1	693.9	182.3	612.7
Banco Hipotecario de El Salvador, S.A.	101.1	693.9	182.3	612.7
San Pedro Perulapán	234.2	1,054.3	681.3	607.2
Banco Hipotecario de El Salvador, S.A.		700.0	92.8	607.2
Sistema Fedecredito	234.2	354.3	588.5	0.0

Departamento / Municipio	Saldo al 31/12/2010	Desembolsos	Valor Amortizado	Saldo al 31/12/2011
San Ramón	489.3	855.7	510.3	834.7
Sistema Fedecredito	299.4	855.7	320.4	834.7
Bancos de los Trabajadores	189.9		189.9	0.0
Santa Cruz Analquito	191.2	317.9	223.4	285.7
Banco Hipotecario de El Salvador, S.A.		317.9	32.2	285.7
Banco Citibank El Salvador, S.A.	191.2		191.2	0.0
Santa Cruz Michapa	549.2	640.8	681.6	508.4
Banco HSBC Salvadoreño, S.A.	549.2	640.8	681.6	508.4
Tenancingo	745.2	1,484.8	793.0	1,437.0
Fideicomiso de Restauración de Deudas de las Municipalidades	0.0	744.9	43.2	701.7
Otras Instituciones de Crédito		473.2		473.2
Sistema Fedecredito	745.2	266.7	749.8	262.1
LA PAZ	16,322.1	20,678.8	10,786.5	26,214.4
Cuyulitán		227.5	21.3	206.2
Banco Hipotecario de El Salvador, S.A.		227.5	21.3	206.2
El Rosario, La Paz	601.8	2,170.2	669.4	2,102.6
Sistema Fedecredito		1,230.0	17.3	1,212.7
Bancos de los Trabajadores		903.2	13.4	889.8
Banco Hipotecario de El Salvador, S.A.	601.8	37.0	638.7	0.1
Jerusalén	222.0	536.3	238.7	519.6
Sistema Fedecredito	222.0	536.3	238.7	519.6
Mercedes La Ceiba	40.6	633.0	299.2	374.4
Bancos de los Trabajadores		33.0		33.0
Sistema Fedecredito		600.0	258.6	341.4
Banco Hipotecario de El Salvador, S.A.	40.6		40.6	0.0
Olocuilta	1,683.4	1,050.0	74.2	2,659.2
Bancos de los Trabajadores	803.2		32.6	770.6
Sistema Fedecredito	880.2	1,050.0	41.6	1,888.6
Paraiso de Osorio		593.9	49.0	544.9
Sistema Fedecredito		593.9	49.0	544.9
San Antonio Masahuat	966.8		48.2	918.6
Sistema Fedecredito	966.8		48.2	918.6
San Francisco Chinameca	438.3	1,069.7	490.5	1,017.5
Fideicomiso de Restauración de Deudas de las Municipalidades		476.7	40.5	436.2
Banco Promérica, S.A.		593.0	11.7	581.3
Bancos de los Trabajadores	158.1		158.1	0.0
Sistema Fedecredito	280.2		280.2	0.0
San Juan Nonualco	866.2	1,270.0	954.8	1,181.4
Bancos de los Trabajadores	513.8		513.8	0.0
Fideicomiso de Restauración de Deudas de las Municipalidades		1,018.9	69.3	949.6
Sistema Fedecredito	352.4	251.1	371.7	231.8
San Juan Talpa	408.1	824.0	465.9	766.2

Departamento / Municipio	Saldo al 31/12/2010	Desembolsos	Valor Amortizado	Saldo al 31/12/2011
Banco Hipotecario de El Salvador, S.A.	408.1	824.0	465.9	766.2
San Juan Tepezontess		661.4	19.7	641.7
Bancos de los Trabajadores		661.4	19.7	641.7
San Luis Talpa	1,143.4	2,145.1	1,224.9	2,063.6
Banco Citibank El Salvador, S.A.	1,063.4		1,063.4	0.0
Fideicomiso de Restauración de Deudas de las Municipalidades		1,006.9	59.3	947.6
Bancos de los Trabajadores		900.5	20.5	880.0
Sistema Fedecredito	80.0	237.7	81.7	236.0
San Miguel Tepezontes	521.4	839.2	570.0	790.6
Banco Citibank El Salvador, S.A.	135.6		135.6	0.0
Fideicomiso de Restauración de Deudas de las Municipalidades		510.2	28.2	482.0
Sistema Fedecredito		329.0	20.4	308.6
Bancos de los Trabajadores	385.8		385.8	0.0
San Pedro Masahuat	729.1	278.9	191.4	816.6
Banco Hipotecario de El Salvador, S.A.	729.1	278.9	191.4	816.6
San Pedro Nonualco	505.0	787.8	91.8	1,201.0
Sistema Fedecredito	505.0	787.8	91.8	1,201.0
San Rafael Obrajuelo	1,467.2	116.0	53.0	1,530.2
Bancos de los Trabajadores	1,467.2		45.3	1,421.9
Sistema Fedecredito		116.0	7.7	108.3
Santa María Ostuma	769.2	849.7	822.6	796.3
Fideicomiso de Restauración de Deudas de las Municipalidades		774.7	51.5	723.2
Bancos de los Trabajadores	769.2	75.0	771.1	73.1
Santiago Nonualco	2,195.1	2,826.3	2,384.0	2,637.4
Sistema Fedecredito		184.7	1.3	183.4
Fideicomiso de Restauración de Deudas de las Municipalidades		2,193.3	168.8	2,024.5
Banco Promérica, S.A.	1,725.8		1,725.8	0.0
Bancos de los Trabajadores	469.3	448.3	488.1	429.5
Zacatecoluca	2,064.0	1,650.0	285.5	3,428.5
Bancos de los Trabajadores	715.0		43.9	671.1
Sistema Fedecredito	1,349.0	1,650.0	241.6	2,757.4
San Luis La Herradura	1,700.5	2,149.8	1,832.4	2,017.9
Bancos de los Trabajadores	656.2	402.7	663.9	395.0
Fideicomiso de Restauración de Deudas de las Municipalidades		1,747.1	124.2	1,622.9
Sistema Fedecredito	1,044.3		1,044.3	0.0
CABAÑAS	8,694.8	14,337.0	9,713.5	13,318.3
Cinquera		500.0	11.1	488.9
Bancos de los Trabajadores		500.0	11.1	488.9
Guacotecti	629.5	1,074.0	758.4	945.1
Banco Hipotecario de El Salvador, S.A.	96.5	103.0	199.5	0.0
Bancos de los Trabajadores	269.4	498.0	281.7	485.7
Sistema Fedecredito	263.6	473.0	277.2	459.4

Departamento / Municipio	Saldo al 31/12/2010	Desembolsos	Valor Amortizado	Saldo al 31/12/2011
Ilobasco	2,348.7	4,091.2	2,540.9	3,899.0
Bancos de los Trabajadores	944.6	400.0	949.3	395.3
Fideicomiso de Restauración de Deudas de las Municipalidades		2,382.4	174.0	2,208.4
Sistema Fedecredito	1,404.1	1,308.8	1,417.6	1,295.3
Jutiapa	21.3	410.2	59.5	372.0
Sistema Fedecredito		410.2	38.2	372.0
Banco Procredit, S.A.	21.3		21.3	0.0
San Isidro, Cabañas	866.2	1,451.2	935.9	1,381.5
Fideicomiso de Restauración de Deudas de las Municipalidades		876.4	60.7	815.7
Bancos de los Trabajadores	360.2	400.0	367.0	393.2
Sistema Fedecredito	506.0	174.8	508.2	172.6
Sensuntepeque	3,054.7	4,405.6	3,346.6	4,113.7
Fideicomiso de Restauración de Deudas de las Municipalidades		3,155.7	218.1	2,937.6
Banco Citibank El Salvador, S.A.	601.4		601.4	0.0
Bancos de los Trabajadores	1,036.0	766.4	1,041.6	760.8
Sistema Fedecredito	1,417.3	483.5	1,485.5	415.3
Victoria	883.4	1,225.5	1,050.7	1,058.2
Banco Hipotecario de El Salvador, S.A.	883.4	359.1	963.1	279.4
Fideicomiso de Restauración de Deudas de las Municipalidades		866.4	87.6	778.8
Dolores	891.0	1,179.3	1,010.4	1,059.9
Banco Hipotecario de El Salvador, S.A.	891.0	64.8	955.8	0.0
Fideicomiso de Restauración de Deudas de las Municipalidades		909.0	52.9	856.1
Sistema Fedecredito		205.5	1.7	203.8
SAN VICENTE	7,290.8	9,776.8	7,502.1	9,565.5
Apastepeque	441.5	1,006.1	709.6	738.0
Banco Hipotecario de El Salvador, S.A.	441.5	1,006.1	709.6	738.0
Guadalupe	842.8		30.3	812.5
Bancos de los Trabajadores	596.3		15.7	580.6
Sistema Fedecredito	246.5		14.6	231.9
San Cayetano Istepeque	414.3	828.8	463.1	780.0
Fideicomiso de Restauración de Deudas de las Municipalidades		396.5	29.2	367.3
Sistema Fedecredito		432.3	19.6	412.7
Bancos de los Trabajadores	414.3		414.3	0.0
Santa Clara	520.6	679.2	551.7	648.1
Fideicomiso de Restauración de Deudas de las Municipalidades		518.2	26.6	491.6
Banco Hipotecario de El Salvador, S.A.		161.0	4.5	156.5
Bancos de los Trabajadores	520.6		520.6	0.0
Santo Domingo		205.4	13.7	191.7
Banco Hipotecario de El Salvador, S.A.		205.4	13.7	191.7
San Esteban Catarina	52.6	158.0	68.8	141.8
Sistema Fedecredito		158.0	16.2	141.8

Departamento / Municipio	Saldo al 31/12/2010	Desembolsos	Valor Amortizado	Saldo al 31/12/2010
Scotiabank de El Salvador, S.A.	52.6		52.6	0.0
San Ildefonso	870.5	1,780.0	923.8	1,726.7
Banco Hipotecario de El Salvador, S.A.	647.6		647.6	0.0
Banco Promérica, S.A.	222.9	1,780.0	276.2	1,726.7
San Lorenzo, San Vicente	65.8	201.8	152.8	114.8
Banco Hipotecario de El Salvador, S.A.	65.8	201.8	152.8	114.8
San Sebastián	573.5	1,198.0	974.4	797.1
Banco Hipotecario de El Salvador, S.A.	573.5	372.6	946.1	0.0
Fideicomiso de Restauración de Deudas de las Municipalidades		825.4	28.3	797.1
San Vicente	2,024.3	1,999.6	2,018.4	2,005.5
Banco Hipotecario de El Salvador, S.A.	1,651.2		1,651.2	0.0
Fideicomiso de Restauración de Deudas de las Municipalidades		1,999.6	158.7	1,840.9
Bancos de los Trabajadores	53.5		53.5	0.0
Sistema Fedecredito	319.6		155.0	164.6
Tecoluca	341.1	557.7	386.4	512.4
Fideicomiso de Restauración de Deudas de las Municipalidades		302.1	24.2	277.9
Sistema Fedecredito		56.0	15.4	40.6
Banco Hipotecario de El Salvador, S.A.	341.1	199.6	346.8	193.9
Tepetitán	181.8	185.4	192.0	175.2
Fideicomiso de Restauración de Deudas de las Municipalidades		185.4	10.2	175.2
Sistema Fedecredito	181.8		181.8	0.0
Verapaz	962.0	976.8	1,017.1	921.7
Fideicomiso de Restauración de Deudas de las Municipalidades		976.8	55.1	921.7
Bancos de los Trabajadores	593.0		593.0	0.0
Sistema Fedecredito	369.0		369.0	0.0
USULUTAN	<u>21,809.2</u>	<u>29,239.8</u>	<u>19,611.8</u>	<u>31,437.2</u>
Alegría		1,209.7	17.7	1,192.0
Sistema Fedecredito		809.7	11.8	797.9
Bancos de los Trabajadores		400.0	5.9	394.1
Berlín	1,455.5	1,750.2	1,481.1	1,724.6
Sistema Fedecredito	1,455.5	1,750.2	1,481.1	1,724.6
California	516.2	603.0	529.0	590.2
Fideicomiso de Restauración de Deudas de las Municipalidades		507.9	10.7	497.2
Sistema Fedecredito	516.2	95.1	518.3	93.0
Concepción Batres	203.5	1,000.0	40.1	1,163.4
Bancos de los Trabajadores		400.0	16.1	383.9
Sistema Fedecredito		600.0	24.0	576.0
Ministerio de Hacienda	203.5			203.5
El Triunfo	1,098.1	1,209.9	1,166.7	1,141.3
Banco Promérica, S.A.	1,098.1		1,098.1	0.0
Fideicomiso de Restauración de Deudas de las Municipalidades		1,119.9	64.0	1,055.9

Departamento / Municipio	Saldo al 31/12/2010	Desembolsos	Valor Amortizado	Saldo al 31/12/2011
Sistema Fedecredito		90.0	4.6	85.4
Ereguayquín	845.8	1,422.1	922.5	1,345.4
Ministerio de Hacienda	203.5			203.5
Banco HSBC Salvadoreño, S.A.	642.3	265.6	907.9	0.0
Bancos de los Trabajadores	0.0	400.0	5.3	394.7
Sistema Fedecredito	0.0	756.5	9.3	747.2
Estanzuelas	1,382.5	1,423.7	1,441.6	1,364.6
Bancos de los Trabajadores	961.0	43.0	962.2	41.8
Fideicomiso de Restauración de Deudas de las Municipalidades		1,380.7	57.9	1,322.8
Sistema Fedecredito	421.5		421.5	0.0
Jiquilisco	4,842.8	4,934.0	4,953.4	4,823.4
Bancos de los Trabajadores	1,062.8		1,062.8	0.0
Sistema Fedecredito	3,780.0	4,934.0	3,890.6	4,823.4
Scotiabank de El Salvador, S.A.	0.0			0.0
Jucuapa	1,021.2		28.4	992.8
Bancos de los Trabajadores	597.4		16.6	580.8
Sistema Fedecredito	423.8		11.8	412.0
Jucuarán	221.6	700.3	189.5	732.4
Banco Hipotecario de El Salvador, S.A.	221.6	700.3	189.5	732.4
Mercedes Umaña	422.1	1,422.2	551.6	1,292.7
Banco Promérica, S.A.	422.1	1,422.2	551.6	1,292.7
Nueva Granada		561.4	23.4	538.0
Bancos de los Trabajadores		561.4	23.4	538.0
Ozatlán		551.3	109.5	441.8
Banco Hipotecario de El Salvador, S.A.		551.3	109.5	441.8
Puerto El Triunfo	2,160.8	2,051.3	1,995.5	2,216.6
Ministerio de Hacienda	203.5			203.5
Fideicomiso de Restauración de Deudas de las Municipalidades		2,051.3	38.2	2,013.1
Bancos de los Trabajadores	1,957.3		1,957.3	0.0
Sistema Fedecredito	0.0			0.0
San Agustín		421.5	8.3	413.2
Sistema Fedecredito		421.5	8.3	413.2
San Buenaventura	705.5	712.3	752.0	665.8
Bancos de los Trabajadores	483.0		483.0	0.0
Fideicomiso de Restauración de Deudas de las Municipalidades		712.3	46.5	665.8
Sistema Fedecredito	222.5		222.5	0.0
San Dionisio	285.1	1,018.0	354.7	948.4
Bancos de los Trabajadores	100.7		100.7	0.0
Sistema Fedecredito	184.4	1,018.0	254.0	948.4
Santa Elena	789.2	1,429.3	851.1	1,367.4
Banco Promérica, S.A.	789.2		789.2	0.0
Fideicomiso de Restauración de Deudas de las Municipalidades		779.3	52.8	726.5

Departamento / Municipio	Saldo al 31/12/2010	Desembolsos	Valor Amortizado	Saldo al 31/12/2010
Sistema Fedecredito	0.0	650.0	9.1	640.9
San Francisco Javier	1,100.0		37.1	1,062.9
Bancos de los Trabajadores	600.0		18.4	581.6
Sistema Fedecredito	500.0		18.7	481.3
Santa María	1,300.1	1,628.3	1,324.1	1,604.3
Bancos de los Trabajadores	1,300.1		1,300.1	0.0
Sistema Fedecredito		1,628.3	24.0	1,604.3
Santiago de María	1,335.2	2,882.3	1,398.8	2,818.7
Banco Citibank El Salvador, S.A.	227.9		227.9	0.0
Bancos de los Trabajadores	181.4	1,572.3	223.7	1,530.0
Sistema Fedecredito	925.9	1,310.0	947.2	1,288.7
Tecapán	687.0	9.5	43.7	652.8
Bancos de los Trabajadores	373.0	5.1	23.5	354.6
Sistema Fedecredito	314.0	4.4	20.2	298.2
Usulután	1,437.0	2,299.5	1,392.0	2,344.5
Ministerio de Hacienda	203.5			203.5
Fideicomiso de Restauración de Deudas de las Municipalidades		1,804.5	129.5	1,675.0
Banco Hipotecario de El Salvador, S.A.		145.0	21.5	123.5
Bancos de los Trabajadores	510.1		510.1	0.0
Sistema Fedecredito	723.4	350.0	730.9	342.5
SAN MIGUEL	<u>20,732.4</u>	<u>20,112.9</u>	<u>14,011.3</u>	<u>26,834.0</u>
Carolina	914.9	1,122.5	951.8	1,085.6
Bancos de los Trabajadores	455.9		455.9	0.0
Sistema Fedecredito	459.0	1,122.5	495.9	1,085.6
Ciudad Barrios	738.5	2,450.3	871.0	2,317.8
Bancos de los Trabajadores		600.0	11.9	588.1
Fideicomiso de Restauración de Deudas de las Municipalidades		680.3	58.2	622.1
Sistema Fedecredito		1,170.0	62.4	1,107.6
Banco Procredit, S.A.	738.5		738.5	0.0
Comacarán	579.4	836.6	598.3	817.7
Bancos de los Trabajadores	337.9	400.0	346.7	391.2
Sistema Fedecredito	241.5	436.6	251.6	426.5
Chapeltique	426.7	779.2	471.5	734.4
Banco Promérica, S.A.	426.7	779.2	471.5	734.4
Chinameca	1,359.8	1,337.2	1,482.4	1,214.6
Fideicomiso de Restauración de Deudas de las Municipalidades		1,337.2	122.6	1,214.6
Banco Hipotecario de El Salvador, S.A.	1,359.8		1,359.8	0.0
Chirilagua	627.3	653.3	265.7	1,014.9
Banco Hipotecario de El Salvador, S.A.	627.3	653.3	265.7	1,014.9
El Tránsito	1,217.7	2,280.4	1,251.9	2,246.2
Bancos de los Trabajadores	375.5	400.0	381.4	394.1

Departamento / Municipio	Saldo al 31/12/2010	Desembolsos	Valor Amortizado	Saldo al 31/12/2011
Sistema Fedecredito	842.2	1,880.4	870.5	1,852.1
Lolotique	1,024.7	1,777.5	1,068.4	1,733.8
Bancos de los Trabajadores	1,024.7		1,024.7	0.0
Sistema Fedecredito		1,777.5	43.7	1,733.8
Moncagua	1,234.9	2,010.8	1,301.1	1,944.6
Bancos de los Trabajadores	722.0		722.0	0.0
Sistema Fedecredito	512.9	2,010.8	579.1	1,944.6
Nueva Guadalupe	272.8	653.4	328.1	598.1
Fideicomiso de Restauración de Deudas de las Municipalidades		267.4	18.3	249.1
Otras Instituciones de Crédito		26.0	5.6	20.4
Bancos de los Trabajadores		360.0	31.4	328.6
Banco Citibank El Salvador, S.A.	272.8		272.8	0.0
Nuevo Edén de San Juan	822.9		130.9	692.0
Bancos de los Trabajadores	380.0		11.5	368.5
Sistema Fedecredito	442.9		119.4	323.5
Quelepa	898.7	936.3	954.5	880.5
Fideicomiso de Restauración de Deudas de las Municipalidades		936.3	55.8	880.5
Bancos de los Trabajadores	523.3		523.3	0.0
Sistema Fedecredito	375.4		375.4	0.0
San Antonio	739.1	1,000.0	753.9	985.2
Bancos de los Trabajadores	543.3		543.3	0.0
Banco Promérica, S.A.		1,000.0	14.8	985.2
Sistema Fedecredito	195.8		195.8	0.0
San Gerardo	385.8	942.8	423.5	905.1
Sistema Fedecredito		92.8	3.7	89.1
Bancos de los Trabajadores	385.8	850.0	419.8	816.0
San Jorge	1,210.3		77.0	1,133.3
Banco Promérica, S.A.	1,210.3		77.0	1,133.3
San Luis La Reina	76.6		76.6	0.0
Bancos de los Trabajadores	76.6		76.6	0.0
San Miguel	5,970.1	2,340.9	2,755.3	5,555.7
Banco Citibank El Salvador, S.A.	1,594.2		1,594.2	0.0
Fideicomiso de Restauración de Deudas de las Municipalidades		2,340.9	169.4	2,171.5
Banco HSBC Salvadoreño, S.A.	991.7		991.7	0.0
Ministerio de Hacienda	3,384.2			3,384.2
San Rafael Oriente	1,783.7		81.9	1,701.8
Sistema Fedecredito	1,783.7		81.9	1,701.8
Sesori	448.5	559.8	123.5	884.8
Scotiabank de El Salvador, S.A.	7.1		7.1	0.0
Banco Hipotecario de El Salvador, S.A.		559.8	59.9	499.9
Banco Promérica, S.A.	441.4		56.5	384.9

Departamento / Municipio	Saldo al 31/12/2010	Desembolsos	Valor Amortizado	Saldo al 31/12/2011
Uluazapa		431.9	44.0	387.9
Scotiabank de El Salvador, S.A.		431.9	44.0	387.9
MORAZÁN	<u>6,831.5</u>	<u>12,264.0</u>	<u>6,965.0</u>	<u>12,130.5</u>
Arambala	249.5	237.5	275.1	211.9
Fideicomiso de Restauración de Deudas de las Municipalidades		237.5	25.6	211.9
Sistema Fedecredito	249.5		249.5	0.0
Cacaopera	453.5	828.4	502.8	779.1
Fideicomiso de Restauración de Deudas de las Municipalidades		408.3	30.7	377.6
Sistema Fedecredito		420.1	18.6	401.5
Banco Citibank El Salvador, S.A.	453.5		453.5	0.0
Chilanga	129.5	352.7	179.0	303.2
Banco Hipotecario de El Salvador, S.A.	129.5	244.1	168.3	205.3
Fideicomiso de Restauración de Deudas de las Municipalidades		108.6	10.7	97.9
El Divisadero	1,284.1	1,524.8	1,357.7	1,451.2
Bancos de los Trabajadores	652.0		652.0	0.0
Sistema Fedecredito	632.1	239.0	637.4	233.7
Fideicomiso de Restauración de Deudas de las Municipalidades		1,285.8	68.3	1,217.5
El Rosario, Morazán	108.3	103.6	116.7	95.2
Fideicomiso de Restauración de Deudas de las Municipalidades		103.6	8.4	95.2
Banco HSBC Salvadoreño, S.A.	108.3		108.3	0.0
Gualococti	74.1	503.8	84.0	493.9
Fideicomiso de Restauración de Deudas de las Municipalidades		63.8	7.8	56.0
Sistema Fedecredito		440.0	2.1	437.9
Banco Hipotecario de El Salvador, S.A.	74.1		74.1	0.0
Guatajiagua		1,005.5	28.5	977.0
Banco Promérica, S.A.		1,005.5	28.5	977.0
Jocoaitique	587.5	414.8	657.7	344.6
Banco Hipotecario de El Salvador, S.A.	587.5	414.8	657.7	344.6
Jocoro	468.7	647.0	538.6	577.1
Banco Hipotecario de El Salvador, S.A.	468.7	647.0	538.6	577.1
Lolotiquillo	738.3	893.5	755.6	876.2
Bancos de los Trabajadores	577.3		577.3	0.0
Sistema Fedecredito	161.0	893.5	178.3	876.2
Meanguera	763.0	859.0	848.5	773.5
Fideicomiso de Restauración de Deudas de las Municipalidades		759.0	85.5	673.5
Sistema Fedecredito		100.0		100.0
Banco Hipotecario de El Salvador, S.A.	763.0		763.0	0.0
Perquín	154.2	338.9	197.1	296.0
Banco Hipotecario de El Salvador, S.A.	154.2	338.9	197.1	296.0
San Carlos	304.6	518.1	308.4	514.3
Sistema Fedecredito		518.1	3.8	514.3

Departamento / Municipio	Saldo al 31/12/2010	Desembolsos	Valor Amortizado	Saldo al 31/12/2011
Banco Hipotecario de El Salvador, S.A.	304.6		304.6	0.0
San Fernando, Morazán	67.5		22.3	45.2
Banco HSBC Salvadoreño, S.A.	67.5		22.3	45.2
San Francisco Gotera		1,000.0	19.8	980.2
Bancos de los Trabajadores		380.0	7.5	372.5
Sistema Fedecredito		620.0	12.3	607.7
San Simón	570.0	630.0	103.8	1,096.2
Sistema Fedecredito	570.0	630.0	103.8	1,096.2
Sociedad	327.6	975.4	458.7	844.3
Sistema Fedecredito		867.9	23.6	844.3
Banco Hipotecario de El Salvador, S.A.	327.6	107.5	435.1	0.0
Torola	403.4	560.0	414.4	549.0
Sistema Fedecredito	87.6		87.6	0.0
Bancos de los Trabajadores	315.8	560.0	326.8	549.0
Yamabal		550.0	59.2	490.8
Banco Hipotecario de El Salvador, S.A.		550.0	59.2	490.8
Yoloaiquín	147.7	321.0	37.1	431.6
Bancos de los Trabajadores		313.4	7.1	306.3
Banco Hipotecario de El Salvador, S.A.	147.7	7.6	30.0	125.3
LA UNIÓN	20,122.3	17,460.7	13,512.7	24,070.3
Anamorós	61.8	750.0	150.9	660.9
Banco Hipotecario de El Salvador, S.A.		750.0	89.1	660.9
Banco Citibank El Salvador, S.A.	61.8		61.8	0.0
Bolivar	1,097.2	483.0	36.9	1,543.3
Bancos de los Trabajadores	379.0		11.7	367.3
Sistema Fedecredito	718.2	483.0	25.2	1,176.0
Concepción de Oriente	349.1	1,473.1	880.4	941.8
Banco Hipotecario de El Salvador, S.A.	349.1	1,473.1	880.4	941.8
Conchagua	2,211.7	2,717.2	2,308.2	2,620.7
Bancos de los Trabajadores	777.1		777.1	0.0
Fideicomiso de Restauración de Deudas de las Municipalidades		2,217.2	94.1	2,123.1
Sistema Fedecredito	1,434.6	500.0	1,437.0	497.6
El Carmen, La Unión	1,991.1	2,000.7	2,093.2	1,898.6
Bancos de los Trabajadores	797.8		797.8	0.0
Fideicomiso de Restauración de Deudas de las Municipalidades		2,000.7	102.1	1,898.6
Sistema Fedecredito	1,193.3		1,193.3	0.0
El Sauce	1,166.0	1,181.0	1,252.2	1,094.8
Fideicomiso de Restauración de Deudas de las Municipalidades		1,181.0	86.2	1,094.8
Banco Promérica, S.A.	1,166.0		1,166.0	0.0
Intipucá	212.0	700.0	341.8	570.2
Banco Hipotecario de El Salvador, S.A.	212.0	700.0	341.8	570.2
La Unión	921.7	777.1	959.7	739.1
Fideicomiso de Restauración de Deudas de las Municipalidades		777.1	38.0	739.1

Departamento / Municipio	Saldo al 31/12/2010	Desembolsos	Valor Amortizado	Saldo al 31/12/2011
Banco Hipotecario de El Salvador, S.A.	921.7		921.7	0.0
Meanguera del Golfo	314.8	333.4	336.0	312.2
Fideicomiso de Restauración de Deudas de las Municipalidades		333.4	21.2	312.2
Bancos de los Trabajadores	314.8		314.8	0.0
Nueva Esparta	1,205.7	1,192.8	1,264.2	1,134.3
Fideicomiso de Restauración de Deudas de las Municipalidades		1,192.8	58.5	1,134.3
Banco Promérica, S.A.	1,205.7		1,205.7	0.0
Pasaquina	2,196.9	450.0	67.6	2,579.3
Banco Citibank El Salvador, S.A.	0.0			0.0
Bancos de los Trabajadores	969.1		27.3	941.8
Sistema Fedecredito	1,227.8	450.0	40.3	1,637.5
Polorós	200.9	1,882.5	1,010.9	1,072.5
Banco Hipotecario de El Salvador, S.A.		1,186.6	114.1	1,072.5
Banco Promérica, S.A.	200.9	695.9	896.8	0.0
San Alejo	1,183.1	395.0	331.4	1,246.7
Banco Hipotecario de El Salvador, S.A.	1,183.1	395.0	331.4	1,246.7
San José Las Fuentes	386.0	200.0	110.7	475.3
Banco Hipotecario de El Salvador, S.A.	386.0	200.0	110.7	475.3
Santa Rosa de Lima	4,546.7	445.3	177.3	4,814.7
Bancos de los Trabajadores	861.1		53.3	807.8
Sistema Fedecredito	3,685.6	445.3	124.0	4,006.9
Yayantique	749.0	1,082.0	767.5	1,063.5
Sistema Fedecredito		682.0	11.6	670.4
Bancos de los Trabajadores		400.0	6.9	393.1
Banco Hipotecario de El Salvador, S.A.	749.0		749.0	0.0
Yucuaiquín	1,328.6	1,397.6	1,423.8	1,302.4
Fideicomiso de Restauración de Deudas de las Municipalidades		1,205.6	90.4	1,115.2
Banco Promérica, S.A.		192.0	4.8	187.2
Sistema Fedecredito	1,328.6		1,328.6	0.0
<u>TOTAL DEUDA MUNICIPAL</u>	<u>206,399.9</u>	<u>263,277.3</u>	<u>167,385.7</u>	<u>302,291.5</u>



Ministerio de Hacienda
Gobierno de El Salvador



ANEXO

NÓMINA DE MUNICIPIOS QUE REPORTAN DEUDA Y PRESENTARON INFORMACIÓN CONTABLE DEL EJERCICIO 2011

**Detalle de Municipios que poseen Deuda Pública que presentaron
Información Contable en el Ejercicio Fiscal 2011**

Nº	Departamento / Municipio	Remitieron información Contable al mes de:
	AHUACHAPAN	
1	AHUACHAPAN	NOVIEMBRE
2	APANECA	DICIEMBRE
3	ATIQUIZAYA	DICIEMBRE
4	EL REFUGIO	OCTUBRE
5	GUAYMANGO	DICIEMBRE
6	JUJUTLA	JULIO
7	SAN FRANCISCO MENENDEZ	DICIEMBRE
8	SAN LORENZO	SEPTIEMBRE
9	SAN PEDRO PUXTLA	OCTUBRE
10	TACUBA	DICIEMBRE
11	TURIN	AGOSTO
	SANTA ANA	
12	CANDELARIA DE LA FRONTERA	NOVIEMBRE
13	COATEPEQUE	NOVIEMBRE
14	CHALCHUAPA	NOVIEMBRE
15	EL PORVENIR	DICIEMBRE
16	MASAHUAT	DICIEMBRE
17	METAPAN	DICIEMBRE
18	SAN SEBASTIAN SALITRILLO	DICIEMBRE
19	SANTA ANA	NOVIEMBRE
20	TEXISTEPEQUE	DICIEMBRE
	SONSONATE	
21	ACAJUTLA	OCTUBRE
22	ARMENIA, SONSONATE	NOVIEMBRE
23	CALUCO	DICIEMBRE
24	CUISNAHUAT	DICIEMBRE
25	SANTA ISABEL DE ISHUATAN	SEPTIEMBRE
26	JUAYUA	DICIEMBRE
27	SALCOATITAN	DICIEMBRE
28	SAN ANTONIO DEL MONTE	DICIEMBRE
29	SAN JULIAN	DICIEMBRE
30	SANTA CATARINA MASAHUAT	SEPTIEMBRE

Nº	Departamento / Municipio	Remitieron información Contable al mes de:
31	SANTO DOMINGO DE GUZMAN	NOVIEMBRE
32	SONSONATE	DICIEMBRE
33	SONZACATE	SEPTIEMBRE
	CHALATENANGO	
34	VILLA AGUA CALIENTE	NOVIEMBRE
35	AZACUALPA	JULIO
36	COMALAPA	SEPTIEMBRE
37	CHALATENANGO	DICIEMBRE
38	DULCE NOMBRE DE MARIA	NOVIEMBRE
39	EL PARAISO	OCTUBRE
40	LA PALMA	DICIEMBRE
41	LA REINA	DICIEMBRE
42	LAS VUELTAS	DICIEMBRE
43	OJOS DE AGUA	DICIEMBRE
44	POTONICO	DICIEMBRE
45	SAN FERNANDO	OCTUBRE
46	SAN ANTONIO LA CRUZ	DICIEMBRE
47	SAN FRANCISCO LEMPA	DICIEMBRE
48	SAN FRANCISCO MORAZAN	OCTUBRE
49	SAN IGNACIO	SEPTIEMBRE
50	SAN JOSE CANCASQUE	NOVIEMBRE
51	SAN JOSE LAS FLORES	NOVIEMBRE
52	SAN LUIS DEL CARMEN	SEPTIEMBRE
53	SAN MIGUEL DE MERCEDES	DICIEMBRE
54	SAN RAFAEL	DICIEMBRE
55	SANTA RITA	AGOSTO
56	TEJUTLA	DICIEMBRE
	LA LIBERTAD	
57	ANTIGUO CUSCATLAN	NOVIEMBRE
58	CIUDAD ARCE	DICIEMBRE
59	COMASAGUA	SEPTIEMBRE
60	CHILTIUPAN	DICIEMBRE
61	HUIZUCAR	MAYO
62	JICALAPA	DICIEMBRE
63	LA LIBERTAD	NOVIEMBRE

Nº	Departamento / Municipio	Remitieron información Contable al mes de:
64	NUEVO CUSCATLAN	OCTUBRE
65	SANTA TECLA	DICIEMBRE
66	QUEZALTEPEQUE	ABRIL
67	SACACOYO	DICIEMBRE
68	SAN JOSE VILLANUEVA	NOVIEMBRE
69	SAN JUAN OPICO	DICIEMBRE
70	SAN MATIAS	DICIEMBRE
71	SAN PABLO TACACHICO	OCTUBRE
72	TAMANIQUE	NOVIEMBRE
73	TALNIQUE	NOVIEMBRE
74	TEOTEPEQUE	DICIEMBRE
75	TEPECOYO	NOVIEMBRE
76	ZARAGOZA	JUNIO
	SAN SALVADOR	
77	AGUILARES	NOVIEMBRE
78	APOPA	NOVIEMBRE
79	AYUTUXTEPEQUE	OCTUBRE
80	CUSCATANCINGO	SEPTIEMBRE
81	EL PAISNAL	SEPTIEMBRE
82	GUAZAPA	ABRIL
83	ILOPANGO	NOVIEMBRE
84	MEJICANOS	ABRIL
85	NEJAPA	JUNIO
86	ROSARIO DE MORA	NOVIEMBRE
87	SAN MARCOS	OCTUBRE
88	SAN MARTIN	SEPTIEMBRE
89	SAN SALVADOR	NOVIEMBRE
90	SANTIAGO TEXACUANGOS	DICIEMBRE
91	SANTO TOMAS	NOVIEMBRE
92	SOYAPANGO	DICIEMBRE
93	TONACATEPEQUE	NOVIEMBRE
94	CIUDAD DELGADO	MAYO
	CUSCATLAN	
95	CANDELARIA CUSCATLAN	SEPTIEMBRE
96	COJUTEPEQUE	DICIEMBRE

Nº	Departamento / Municipio	Remitieron información Contable al mes de:
97	EL CARMEN	DICIEMBRE
98	EL ROSARIO	SEPTIEMBRE
99	MONTE SAN JUAN	DICIEMBRE
100	ORATORIO DE CONCEPCION	DICIEMBRE
101	SAN BARTOLOME PERULAPIA	DICIEMBRE
102	VILLA SAN CRISTOBAL	SEPTIEMBRE
103	SAN JOSE GUAYABAL	NOVIEMBRE
104	SAN PEDRO PERULAPAN	DICIEMBRE
105	SAN RAMON	DICIEMBRE
106	SANTA CRUZ ANALQUITO	JUNIO
107	SANTA CRUZ MICHAPA	NOVIEMBRE
108	TENANCINGO	OCTUBRE
	LA PAZ	
109	CUYULTITAN	OCTUBRE
110	EL ROSARIO	DICIEMBRE
111	JERUSALEN	JUNIO
112	MERCEDES LA CEIBA	OCTUBRE
113	OLOCUILTA	AGOSTO
114	PARAISO DE OSORIO	JUNIO
115	SAN ANTONIO MASAHUAT	OCTUBRE
116	SAN FRANCISCO CHINAMECA	DICIEMBRE
117	SAN JUAN NONUALCO	SEPTIEMBRE
118	SAN JUAN TALPA	DICIEMBRE
119	SAN JUAN TEPEZONTES	MARZO
120	SAN LUIS TALPA	DICIEMBRE
121	SAN MIGUEL TEPEZONTES	DICIEMBRE
122	SAN PEDRO MASAHUAT	NOVIEMBRE
123	SAN PEDRO NONUALCO	DICIEMBRE
124	SAN RAFAEL OBRAJUELO	JULIO
125	SANTA MARIA OSTUMA	OCTUBRE
126	SANTIAGO NONUALCO	JUNIO
127	ZACATECOLUCA	OCTUBRE
128	SAN LUIS LA HERRADURA	OCTUBRE

Nº	Departamento / Municipio	Remitieron información Contable al mes de:
	CABAÑAS	
129	CINQUERA	NOVIEMBRE
130	GUACOTECTI	DICIEMBRE
131	ILOBASCO	OCTUBRE
132	JUTIAPA	DICIEMBRE
133	SAN ISIDRO	DICIEMBRE
134	SENSUNTEPEQUE	DICIEMBRE
135	VICTORIA	DICIEMBRE
136	CIUDAD DOLORES	DICIEMBRE
	SAN VICENTE	
137	APASTEPEQUE	NOVIEMBRE
138	GUADALUPE	DICIEMBRE
139	SAN CAYETANO ISTEPEQUE	SEPTIEMBRE
140	SANTA CLARA	JUNIO
141	SANTO DOMINGO	DICIEMBRE
142	SAN ESTEBAN CATARINA	DICIEMBRE
143	SAN ILDEFONSO	DICIEMBRE
144	SAN LORENZO	DICIEMBRE
145	SAN SEBASTIAN	SEPTIEMBRE
146	SAN VICENTE	DICIEMBRE
147	TECOLUCA	NOVIEMBRE
148	TEPETITAN	DICIEMBRE
149	VERAPAZ	NOVIEMBRE
	USULUTÁN	
150	ALEGRIA	MARZO
151	BERLIN	DICIEMBRE
152	CALIFORNIA	DICIEMBRE
153	CONCEPCION BATRES	OCTUBRE
154	EL TRIUNFO	DICIEMBRE
155	EREGUAYQUIN	AGOSTO
156	ESTANZUELAS	DICIEMBRE
157	JIQUILISCO	OCTUBRE
158	JUCUAPA	NOVIEMBRE
159	JUCUARAN	DICIEMBRE

Nº	Departamento / Municipio	Remitieron información Contable al mes de:
160	MERCEDES UMAÑA	OCTUBRE
161	NUEVA GRANADA	
162	OZATLAN	NOVIEMBRE
163	PUERTO EL TRIUNFO	
164	SAN AGUSTIN	NOVIEMBRE
165	SAN BUENAVENTURA	DICIEMBRE
166	SAN DIONISIO	SEPTIEMBRE
167	SANTA ELENA	NOVIEMBRE
168	SAN FRANCISCO JAVIER	DICIEMBRE
169	SANTA MARIA	NOVIEMBRE
170	SANTIAGO DE MARIA	SEPTIEMBRE
171	TECAPAN	DICIEMBRE
172	USULUTAN	DICIEMBRE
	SAN MIGUEL	
173	CAROLINA	NOVIEMBRE
174	CIUDAD BARRIOS	DICIEMBRE
175	COMACARAN	OCTUBRE
176	CHAPELTIQUE	DICIEMBRE
177	CHINAMECA	DICIEMBRE
178	CHIRILAGUA	NOVIEMBRE
179	EL TRANSITO	DICIEMBRE
180	LOLOTIQUE	DICIEMBRE
181	MONCAGUA	SEPTIEMBRE
182	NUEVA GUADALUPE	NOVIEMBRE
183	NUEVO EDEN DE SAN JUAN	DICIEMBRE
184	QUELEPA	NOVIEMBRE
185	SAN ANTONIO DEL MOSCO	OCTUBRE
186	SAN GERARDO	DICIEMBRE
187	SAN JORGE	DICIEMBRE
188	SAN LUIS DE LA REINA	OCTUBRE
189	SAN MIGUEL	DICIEMBRE
190	SAN RAFAEL ORIENTE	OCTUBRE
191	SESORI	NOVIEMBRE
192	ULUAZAPA	NOVIEMBRE

Nº	Departamento / Municipio	Remitieron información Contable al mes de:
MORAZÁN		
193	ARAMBALA	DICIEMBRE
194	CACAOPELA	NOVIEMBRE
195	CHILANGA	DICIEMBRE
196	EL DIVISADERO	NOVIEMBRE
197	EL ROSARIO	SEPTIEMBRE
198	GUALOCOCTI	NOVIEMBRE
199	GUATAJIAGUA	DICIEMBRE
200	JOCOATIQUE	NOVIEMBRE
201	JOCORO	DICIEMBRE
202	LOLOTIQUILLO	NOVIEMBRE
203	MEANGUERA	DICIEMBRE
204	PERQUIN	DICIEMBRE
205	SAN CARLOS	DICIEMBRE
206	SAN FERNANDO	NOVIEMBRE
207	SAN FRANCISCO GOTERA	DICIEMBRE
208	SAN SIMON	AGOSTO
209	SOCIEDAD	SEPTIEMBRE
210	TOROLA	SEPTIEMBRE
211	YAMABAL	DICIEMBRE
212	YOLOYQUIN	OCTUBRE
LA UNIÓN		
213	ANAMOROS	DICIEMBRE
214	BOLIVAR	NOVIEMBRE
215	CONCEPCION DE ORIENTE	DICIEMBRE
216	CONCHAGUA	DICIEMBRE
217	EL CARMEN - LA UNION	OCTUBRE
218	EL SAUCE	DICIEMBRE
219	INTIPUCA	SEPTIEMBRE
220	LA UNION	SEPTIEMBRE
221	MEANGUERA DEL GOLFO	AGOSTO
222	NUEVA ESPARTA	DICIEMBRE
223	PASAQUINA	OCTUBRE
224	POLOROS	DICIEMBRE
225	SAN ALEJO	DICIEMBRE

Nº	Departamento / Municipio	Remitieron información Contable al mes de:
226	SAN JOSE LAS FUENTE	DICIEMBRE
227	SANTA ROSA DE LIMA	NOVIEMBRE
228	YAYANTIQUE	OCTUBRE
229	YUCUAIQUIN	DICIEMBRE

Nota: En la lista aparecen dos municipios que tienen saldos de deuda pública que no remitieron información contable a la Dirección General de Contabilidad Gubernamental en 2011.