

**PERFIL DEUDA  
SECTOR PUBLICO  
NO FINANCIERO**

**DICIEMBRE 2010**

**SALDOS DEUDA DEL SECTOR PUBLICO NO FINANCIERO (SPNF)  
A DICIEMBRE 2009 - DICIEMBRE 2010  
(En Millones US\$ y Porcentajes)**

Deuda	Deuda Directa del Gobierno Central y Deuda con y sin Gtía.del GOES			
	Al 31/diciembre/09		Al 31/diciembre/10	
	Monto	%PIB PIB=\$21,100.5 mill.	Monto	%PIB PIB=\$21,706.7 mill.
<b>Deuda Externa SPNF:</b>	<b>6,227.1</b> 1/	<b>29.5</b>	<b>6,574.0</b> 1/	<b>30.3</b>
GOES	5,784.8	27.4	6,102.2	28.1
Empresas Públicas No Financieras	375.9	1.8	386.3	1.8
Resto Sector Público No Financiero y Otros	66.4	0.3	85.5	0.4
<b>Deuda Interna GOES:</b>	<b>2,634.1</b>	<b>12.5</b>	<b>2,853.1</b>	<b>13.1</b>
<b>Saldo Deuda SPNF de Mediano y Largo Plazo</b>	<b>8,861.2</b>	<b>42.0</b>	<b>9,427.1</b>	<b>43.4</b>
<b>Tipo de Acreedor:</b>				
Multilateral	2,992.0	33.8	3,305.4	35.1
Bilateral	653.7	7.4	636.7	6.7
Inversionistas	4,440.8	50.1	4,729.0	50.2
BCR	709.8	8.0	709.1	7.5
Otros	64.9	0.7	46.9	0.5
<b>Saldo Deuda SPNF por tipo de Acreedor, Mediano y Largo Plazo</b>	<b>8,861.2</b>	<b>100%</b>	<b>9,427.1</b>	<b>100%</b>
<b>Deuda GOES de Corto Plazo (LETES valor precio)</b>	<b>412.5</b>	<b>2.0</b>	<b>189.1</b>	<b>0.9</b>
<b>Saldo Deuda SPNF de Corto, Mediano y Largo Plazo</b>	<b>9,273.7</b>	<b>44.0</b>	<b>9,616.2</b>	<b>44.3</b>

SALDOS DEUDA SPNF MAS FIDEICOMISOS				
<b>Fideicomiso de Obligaciones Previsionales (FOP Serie A)</b>	<b>1,063.1</b>	<b>5.0</b>	<b>1,407.3</b>	<b>6.5</b>
<b>Saldo Deuda SPNF de Corto, Mediano y Largo Plazo más Fideicomisos</b>	<b>10,336.8</b>	<b>49.0</b>	<b>11,023.5</b>	<b>50.8</b>

FUENTE: Ministerio de Hacienda, DGICP.

1/ En deuda externa no se incluyen los EURO BONOS en poder de residentes que forman parte de la deuda interna: \$1,458.6 mill. a diciembre/09 y \$1,408.1 mill. a diciembre/10.

**SALDO DEUDA DE MEDIANO Y LARGO PLAZO  
SECTOR PUBLICO NO FINANCIERO A DICIEMBRE 2010  
(En Millones US\$)**

**a) Por Instrumento de Deuda:**

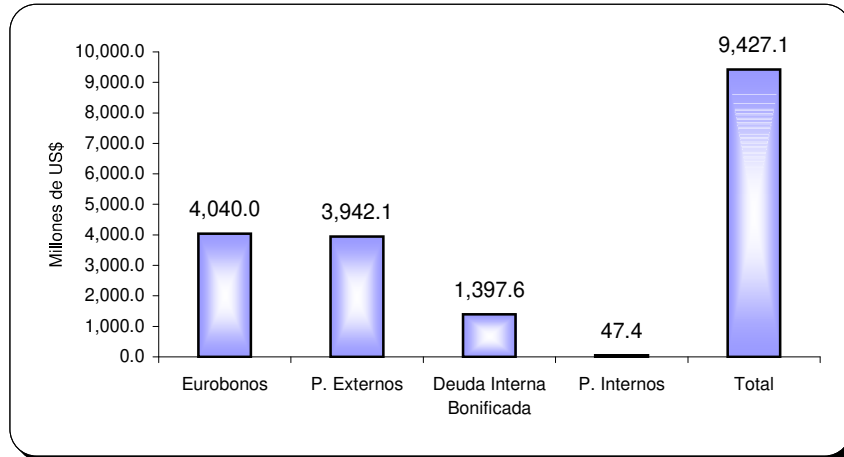

**b) Por Deudor:**

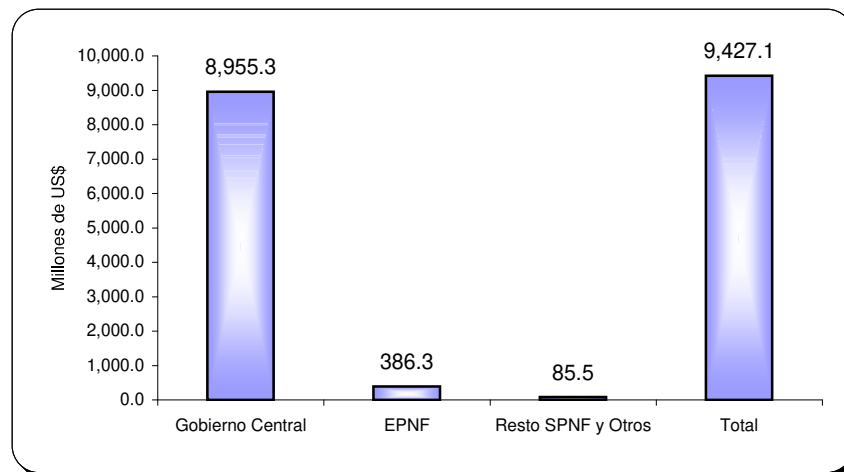

**c) Por Tipo de Acreedor:**

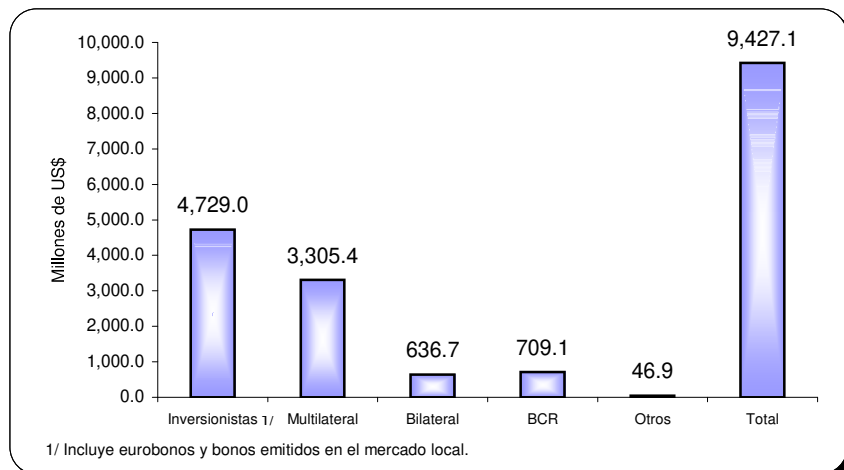

**ESTRUCTURA DEUDA DE MEDIANO Y LARGO PLAZO  
SECTOR PUBLICO NO FINANCIERO A DICIEMBRE 2010**

**(Saldo \$9,427.1 mill.)**

**a) Por Tipo de Acreedor:**

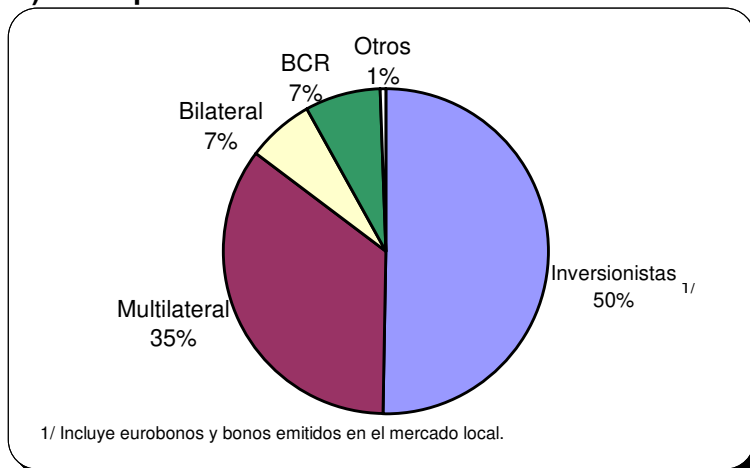

**b) Por Tasas Vigentes:**

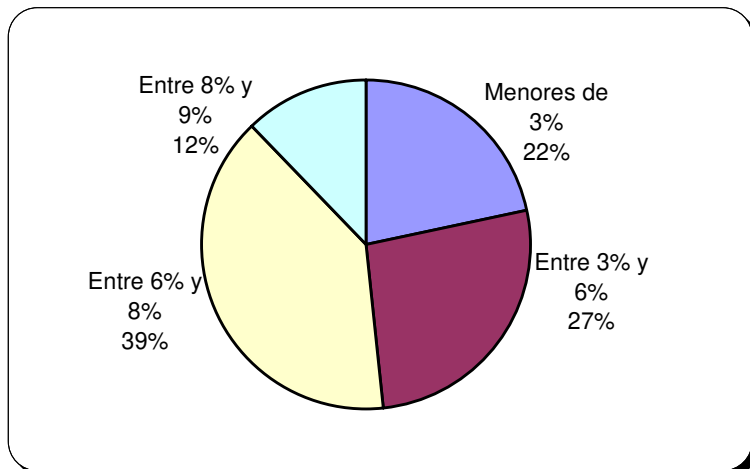

**c) Por Vencimientos, Según Plazos Efectivos:**

