



MINISTERIO
DE HACIENDA

PERFIL DEUDA SECTOR PUBLICO NO FINANCIERO

JUNIO 2019

SALDOS DEUDA DEL SECTOR PUBLICO NO FINANCIERO (SPNF)
A DICIEMBRE 2018 - JUNIO 2019
(En Millones US\$ y Porcentajes)

| Deuda | Deuda Directa del Gobierno Central y Deuda con y sin Gtía.del GOES | | | |
|---|--|------------------------------|-------------------|------------------------------|
| | Al 31/diciembre/18 | | Al 30/junio/19 | |
| | Monto | %PIB PIB=\$26,056.9 mill. | Monto | %PIB PIB=\$26,844.7 mill. |
| Deuda Externa SPNF: | 9,217.0 1/ | 35.4 | 9,239.6 1/ | 34.4 |
| GOES | 8,606.4 | 33.0 | 8,651.1 | 32.2 |
| Empresas Públicas No Financieras | 529.3 | 2.0 | 511.0 | 1.9 |
| Resto del Gobierno General | 81.3 | 0.3 | 77.5 | 0.3 |
| Deuda Interna SPNF: | 3,175.0 | 12.2 | 3,038.2 | 11.3 |
| GOES | 2,864.2 | 11.0 | 2,740.7 | 10.2 |
| Empresas Públicas No Financieras | 235.9 | 0.9 | 228.2 | 0.9 |
| Resto del Gobierno General | 74.9 | 0.3 | 69.3 | 0.3 |
| Saldo Deuda SPNF de Mediano y Largo Plazo | 12,392.0 | 47.6 | 12,277.8 | 45.7 |
| Tipo de Acreedor: | | | | |
| Multilateral | 3,809.1 | 30.7 | 3,707.4 | 30.2 |
| Bilateral | 356.4 | 2.9 | 352.4 | 2.9 |
| Inversionistas | 7,491.6 | 60.5 | 7,478.3 | 60.9 |
| BCR | 704.3 | 5.7 | 704.3 | 5.7 |
| Otros | 30.6 | 0.2 | 35.4 | 0.3 |
| Saldo Deuda SPNF por tipo de Acreedor, Mediano y Largo Plazo | 12,392.0 | 100% | 12,277.8 | 100% |
| LETES (valor precio) | 770.7 | 3.0 | 802.4 | 3.0 |
| CETES | 0.0 | 0.0 | 225.6 | 0.8 |
| Deuda GOES de Corto Plazo | 770.7 | 3.0 | 1,028.0 | 3.8 |
| Saldo Deuda SPNF de Corto, Mediano y Largo Plazo | 13,162.7 | 50.5 | 13,305.8 | 49.6 |

| SALDOS DEUDA SPNF MAS FIDEICOMISO | | | | |
|---|-----------------|-------------|-----------------|-------------|
| Fideicomiso de Obligaciones Previsionales (FOP Serie A) | 4,921.5 | 18.9 | 5,082.7 | 18.9 |
| Saldo Deuda SPNF de Corto, Mediano y Largo Plazo más Fideicomiso | 18,084.2 | 69.4 | 18,388.5 | 68.5 |

FUENTE: Ministerio de Hacienda, DGICP.

1/ En deuda externa no se incluyen los EURO BONOS en poder de residentes que forman parte de la deuda interna: \$1,309.6 mill. a diciembre/18 y \$1,181.3 mill. a junio/19.

**SALDO DEUDA DE MEDIANO Y LARGO PLAZO
SECTOR PUBLICO NO FINANCIERO A JUNIO 2019
(En Millones US\$)**

a) Por Instrumento de Deuda:

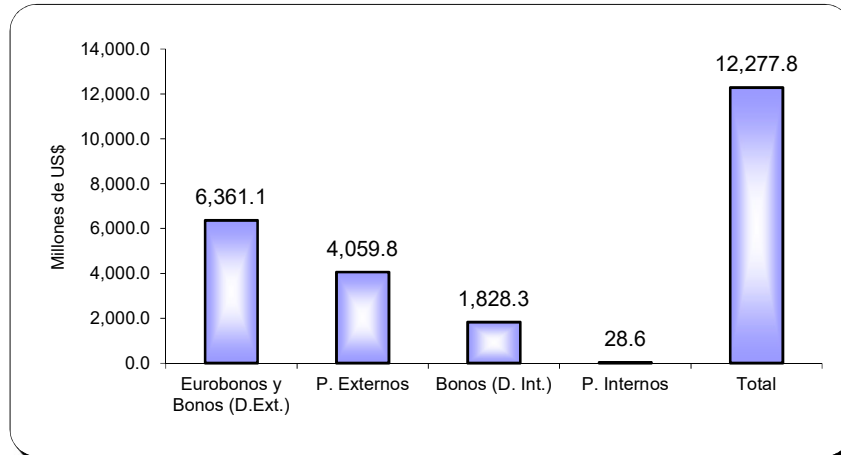

b) Por Deudor:

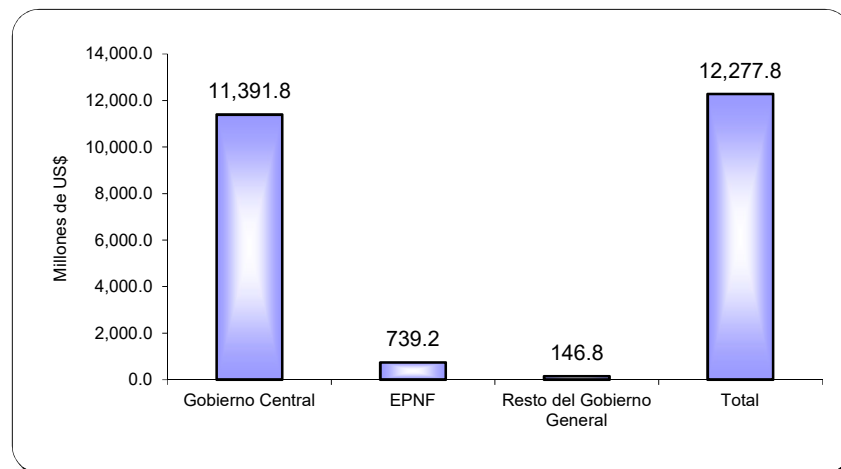

c) Por Tipo de Acreedor:

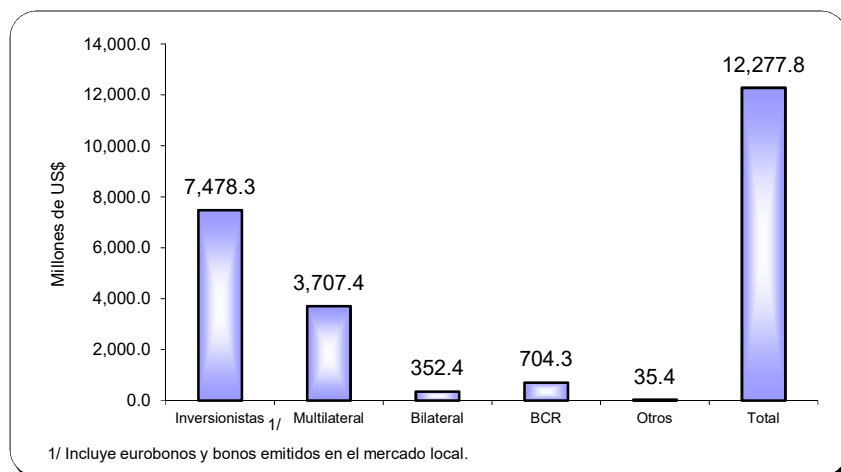

**ESTRUCTURA DEUDA DE MEDIANO Y LARGO PLAZO
SECTOR PUBLICO NO FINANCIERO A JUNIO 2019**

(Saldo \$12,277.8 mill.)

a) Por Tipo de Acreedor:

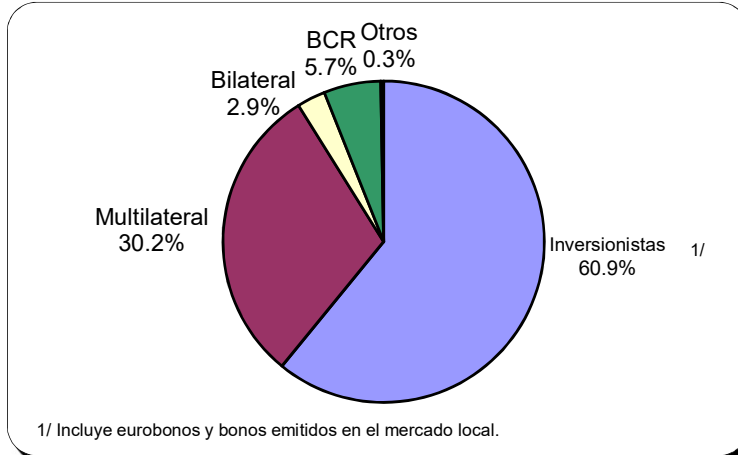

b) Por Rango de Tasas Vigentes:

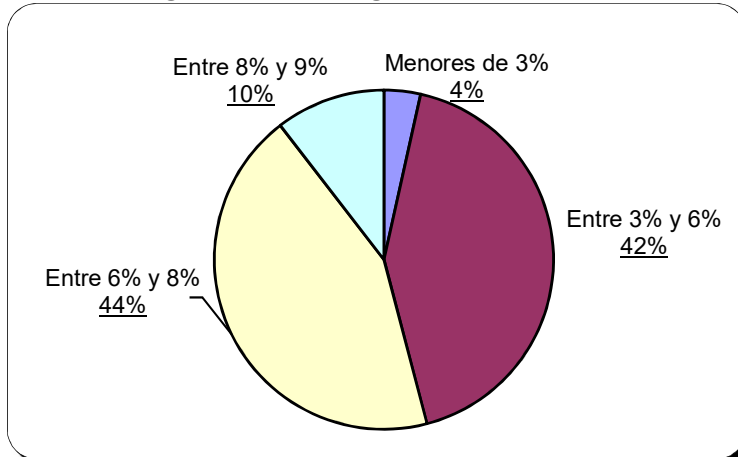

c) Por Vencimientos, Según Plazos Efectivos:

