

**PERFIL DEUDA  
SECTOR PUBLICO  
NO FINANCIERO**

**MAYO 2018**

**SALDOS DEUDA DEL SECTOR PUBLICO NO FINANCIERO (SPNF)**  
**A DICIEMBRE 2017 - MAYO 2018**  
(En Millones US\$ y Porcentajes)

Deuda	Deuda Directa del Gobierno Central y Deuda con y sin Gtía.del GOES			
	Al 31/diciembre/17		Al 31/mayo/18	
	Monto	%PIB PIB=\$24,805.4 mill.	Monto	%PIB PIB=\$25,836.5 mill.
<b>Deuda Externa SPNF:</b>	<b>9,193.5</b> <sup>1/</sup>	<b>37.1</b>	<b>9,184.5</b> <sup>1/</sup>	<b>35.5</b>
GOES	8,576.7	34.6	8,585.9	33.2
Empresas Públicas No Financieras	528.1	2.1	513.6	2.0
Resto del Gobierno General	88.7	0.4	85.0	0.3
<b>Deuda Interna SPNF:</b>	<b>2,823.5</b>	<b>11.4</b>	<b>2,789.2</b>	<b>10.8</b>
GOES	2,524.7	10.2	2,462.3	9.5
Empresas Públicas No Financieras	211.3	0.9	244.4	0.9
Resto del Gobierno General	87.5	0.4	82.5	0.3
<b>Saldo Deuda SPNF de Mediano y Largo Plazo</b>	<b>12,017.0</b>	<b>48.4</b>	<b>11,973.7</b>	<b>46.3</b>
<b>Tipo de Acreedor:</b>				
Multilateral	3,576.3	29.7	3,525.4	29.4
Bilateral	380.2	3.2	370.7	3.1
Inversionistas	7,320.4	60.9	7,339.7	61.3
BCR	704.9	5.9	704.3	5.9
Otros	35.2	0.3	33.6	0.3
<b>Saldo Deuda SPNF por tipo de Acreedor, Mediano y Largo Plazo</b>	<b>12,017.0</b>	<b>100%</b>	<b>11,973.7</b>	<b>100%</b>
<b>Deuda GOES de Corto Plazo (LETES valor precio)</b>	<b>700.2</b>	<b>2.8</b>	<b>757.6</b>	<b>2.9</b>
<b>Saldo Deuda SPNF de Corto, Mediano y Largo Plazo</b>	<b>12,717.2</b>	<b>51.3</b>	<b>12,731.3</b>	<b>49.3</b>

SALDOS DEUDA SPNF MAS FIDEICOMISO				
<b>Fideicomiso de Obligaciones Previsionales (FOP Serie A)</b>	<b>4,573.6</b>	<b>18.4</b>	<b>4,739.8</b>	<b>18.3</b>
<b>Saldo Deuda SPNF de Corto, Mediano y Largo Plazo más Fideicomiso</b>	<b>17,290.8</b>	<b>69.7</b>	<b>17,471.1</b>	<b>67.6</b>

FUENTE: Ministerio de Hacienda, DGICP.

1/ En deuda externa no se incluyen los EURO BONOS en poder de residentes que forman parte de la deuda interna: \$1,124.1 mill. a diciembre/17 y \$1,072.7 mill. a mayo/18.

**SALDO DEUDA DE MEDIANO Y LARGO PLAZO  
SECTOR PUBLICO NO FINANCIERO A MAYO 2018  
(En Millones US\$)**

**a) Por Instrumento de Deuda:**

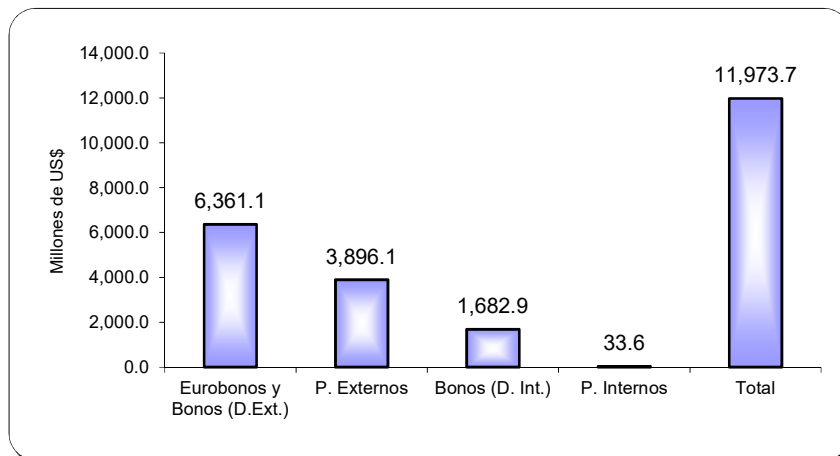

**b) Por Deudor:**

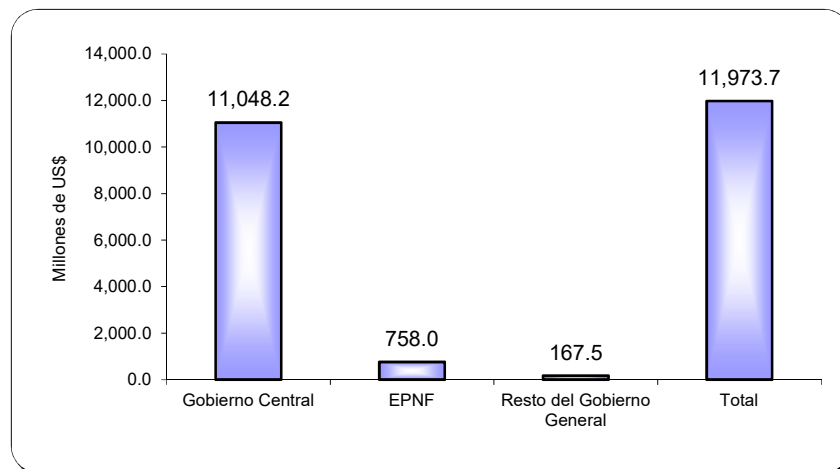

**c) Por Tipo de Acreedor:**

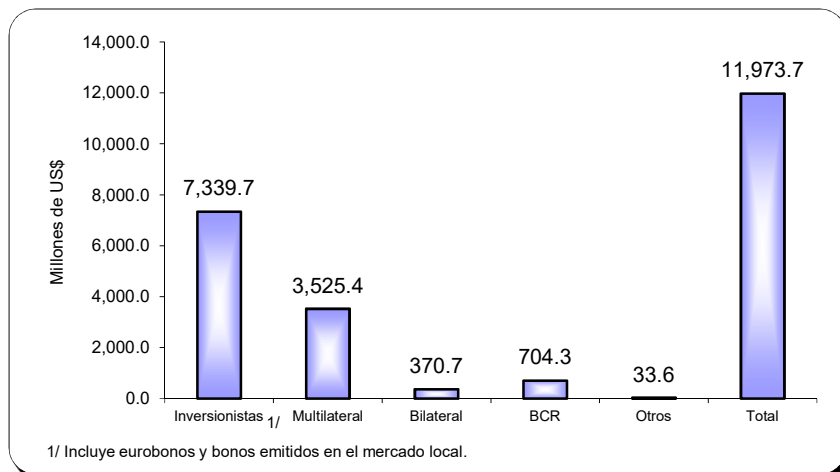

**ESTRUCTURA DEUDA DE MEDIANO Y LARGO PLAZO  
SECTOR PUBLICO NO FINANCIERO A MAYO 2018**

**(Saldo \$11,973.7 mill.)**

**a) Por Tipo de Acreedor:**

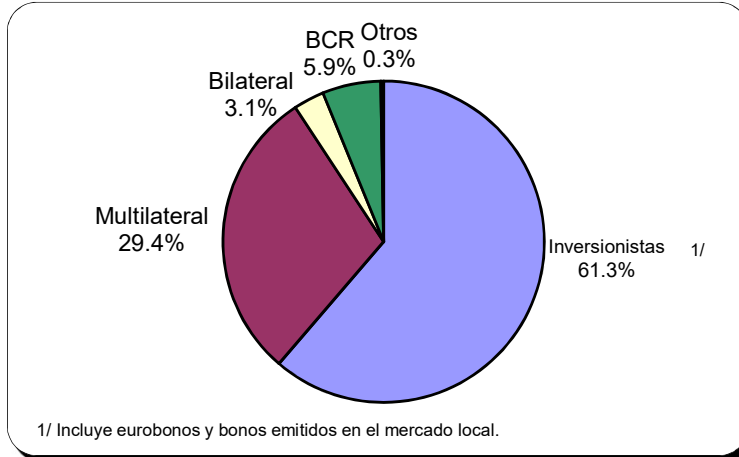

**b) Por Rango de Tasas Vigentes:**

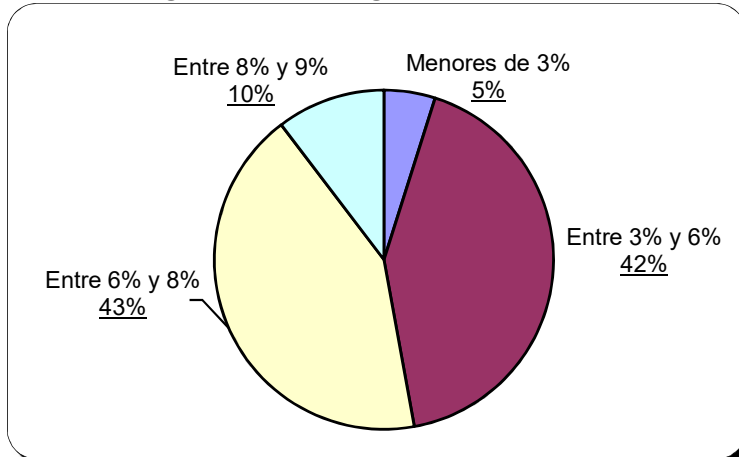

**c) Por Vencimientos, Según Plazos Efectivos:**

