

**PERFIL DEUDA  
SECTOR PUBLICO  
NO FINANCIERO**

**NOVIEMBRE 2017**

**SALDOS DEUDA DEL SECTOR PUBLICO NO FINANCIERO (SPNF)**  
**A DICIEMBRE 2016 - NOVIEMBRE 2017**  
(En Millones US\$ y Porcentajes)

Deuda	Deuda Directa del Gobierno Central y Deuda con y sin Gtía.del GOES			
	Al 31/diciembre/16		Al 30/noviembre/17	
	Monto	%PIB PIB=\$26,797.5 mill.	Monto	%PIB PIB=\$27,925.4 mill.
<b>Deuda Externa SPNF:</b>	<b>8,478.2</b> 1/	<b>31.6</b>	<b>9,156.4</b> 1/	<b>32.8</b>
GOES	8,009.1	29.9	8,535.7	30.6
Empresas Públicas No Financieras	375.0	1.4	532.0	1.9
Resto Sector Público No Financiero	94.1	0.4	88.7	0.3
<b>Deuda Interna SPNF:</b>	<b>2,813.9</b>	<b>10.5</b>	<b>2,854.8</b>	<b>10.2</b>
GOES	2,582.0	9.6	2,555.1	9.1
Empresas Públicas No Financieras	133.9	0.5	212.2	0.8
Resto Sector Público No Financiero	98.0	0.4	87.5	0.3
<b>Saldo Deuda SPNF de Mediano y Largo Plazo</b>	<b>11,292.1</b>	<b>42.1</b>	<b>12,011.2</b>	<b>43.0</b>
<b>Tipo de Acreedor:</b>				
Multilateral	3,516.2	31.1	3,566.6	29.7
Bilateral	383.0	3.4	383.3	3.2
Inversionistas	6,652.3	58.9	7,321.2	60.9
BCR	705.5	6.3	704.9	5.9
Otros	35.1	0.3	35.2	0.3
<b>Saldo Deuda SPNF por tipo de Acreedor, Mediano y Largo Plazo</b>	<b>11,292.1</b>	<b>100%</b>	<b>12,011.2</b>	<b>100%</b>
<b>Deuda GOES de Corto Plazo (LETES valor precio)</b>	<b>1,015.0</b>	<b>3.8</b>	<b>669.3</b>	<b>2.4</b>
<b>Saldo Deuda SPNF de Corto, Mediano y Largo Plazo</b>	<b>12,307.1</b>	<b>45.9</b>	<b>12,680.5</b>	<b>45.4</b>

SALDOS DEUDA SPNF MAS FIDEICOMISO				
<b>Fideicomiso de Obligaciones Previsionales (FOP Serie A)</b>	<b>4,015.9</b>	<b>15.0</b>	<b>4,573.6</b>	<b>16.4</b>
<b>Saldo Deuda SPNF de Corto, Mediano y Largo Plazo más Fideicomiso</b>	<b>16,323.0</b>	<b>60.9</b>	<b>17,254.1</b>	<b>61.8</b>

FUENTE: Ministerio de Hacienda, DGICP.

1/ En deuda externa no se incluyen los EURO BONOS en poder de residentes que forman parte de la deuda interna: \$1,181.0 mill. a diciembre/16 y \$1,154.6 mill. a noviembre/17.

**SALDO DEUDA DE MEDIANO Y LARGO PLAZO  
SECTOR PUBLICO NO FINANCIERO A NOVIEMBRE 2017  
(En Millones US\$)**

**a) Por Instrumento de Deuda:**

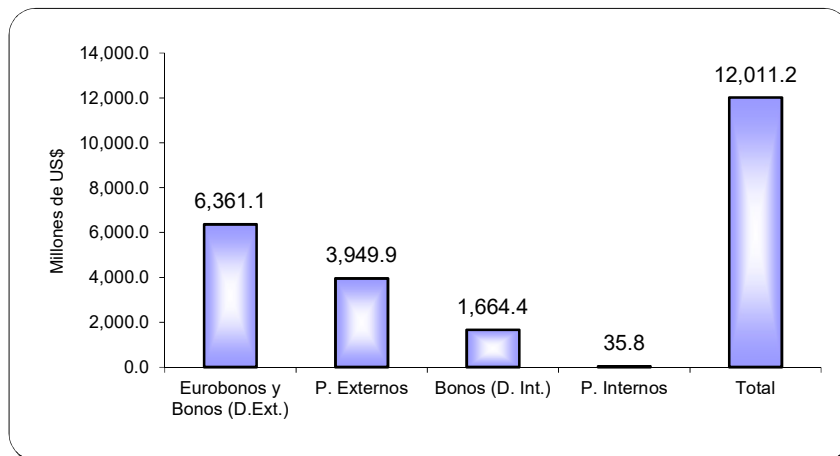

**b) Por Deudor:**

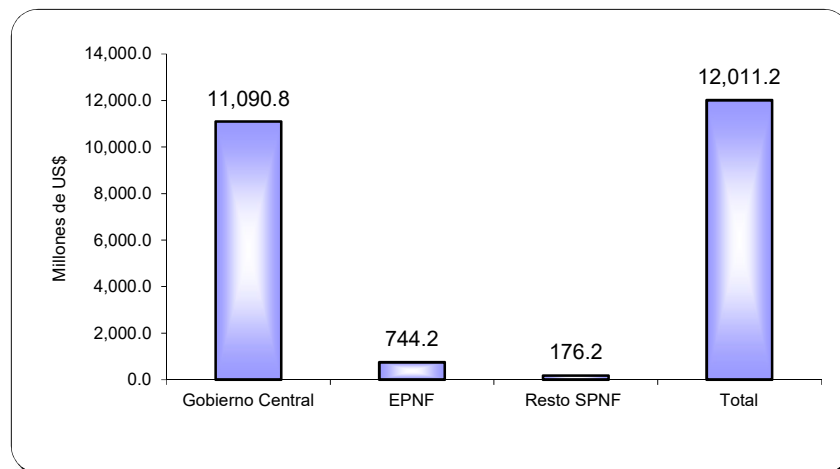

**c) Por Tipo de Acreedor:**

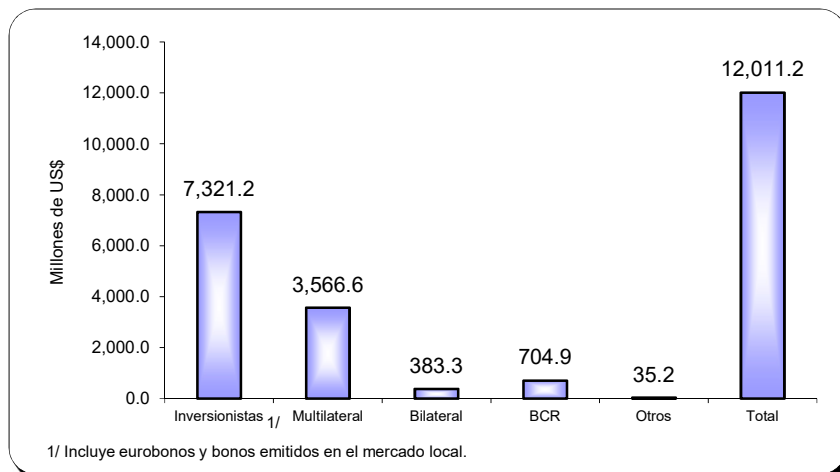

**ESTRUCTURA DEUDA DE MEDIANO Y LARGO PLAZO  
SECTOR PUBLICO NO FINANCIERO A NOVIEMBRE 2017  
(Saldo \$12,011.2 mill.)**

**a) Por Tipo de Acreedor:**

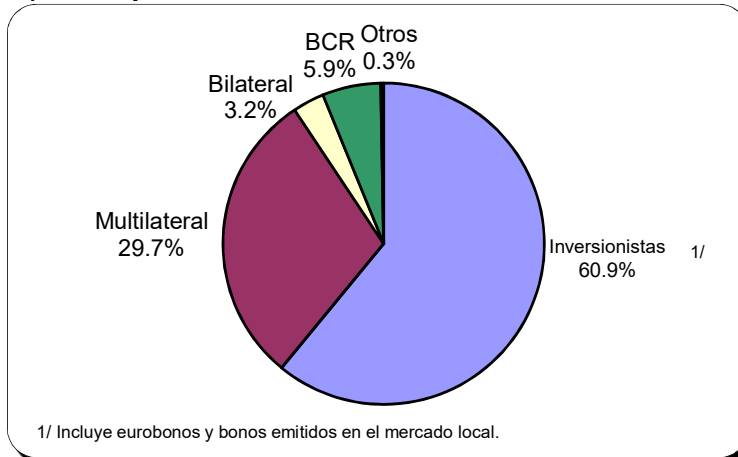

**b) Por Rango de Tasas Vigentes:**

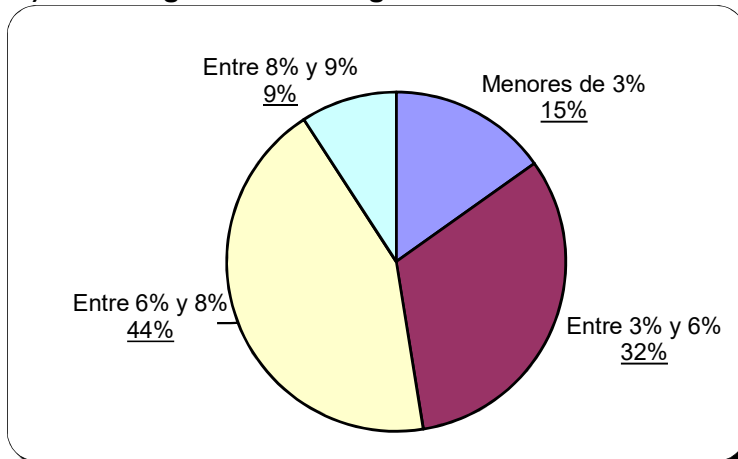

**c) Por Vencimientos, Según Plazos Efectivos:**

